

Inquadramento su C.T.R.

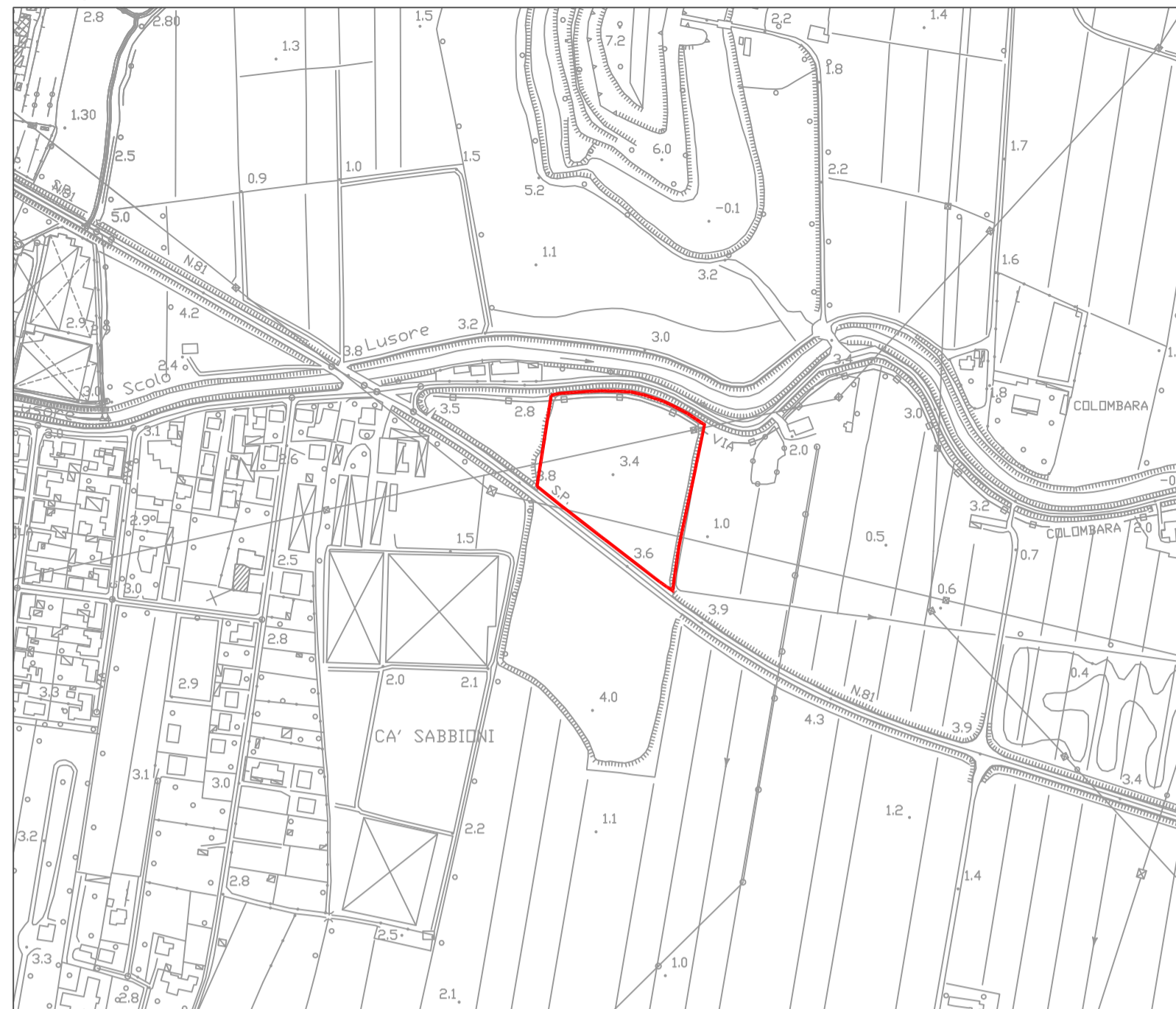

Inquadramento su ortofoto



Inquadramento su mappa catastale (Venezia, Fig. 1, sez. Malcontenta)



VPRG Terraferma: Vincoli

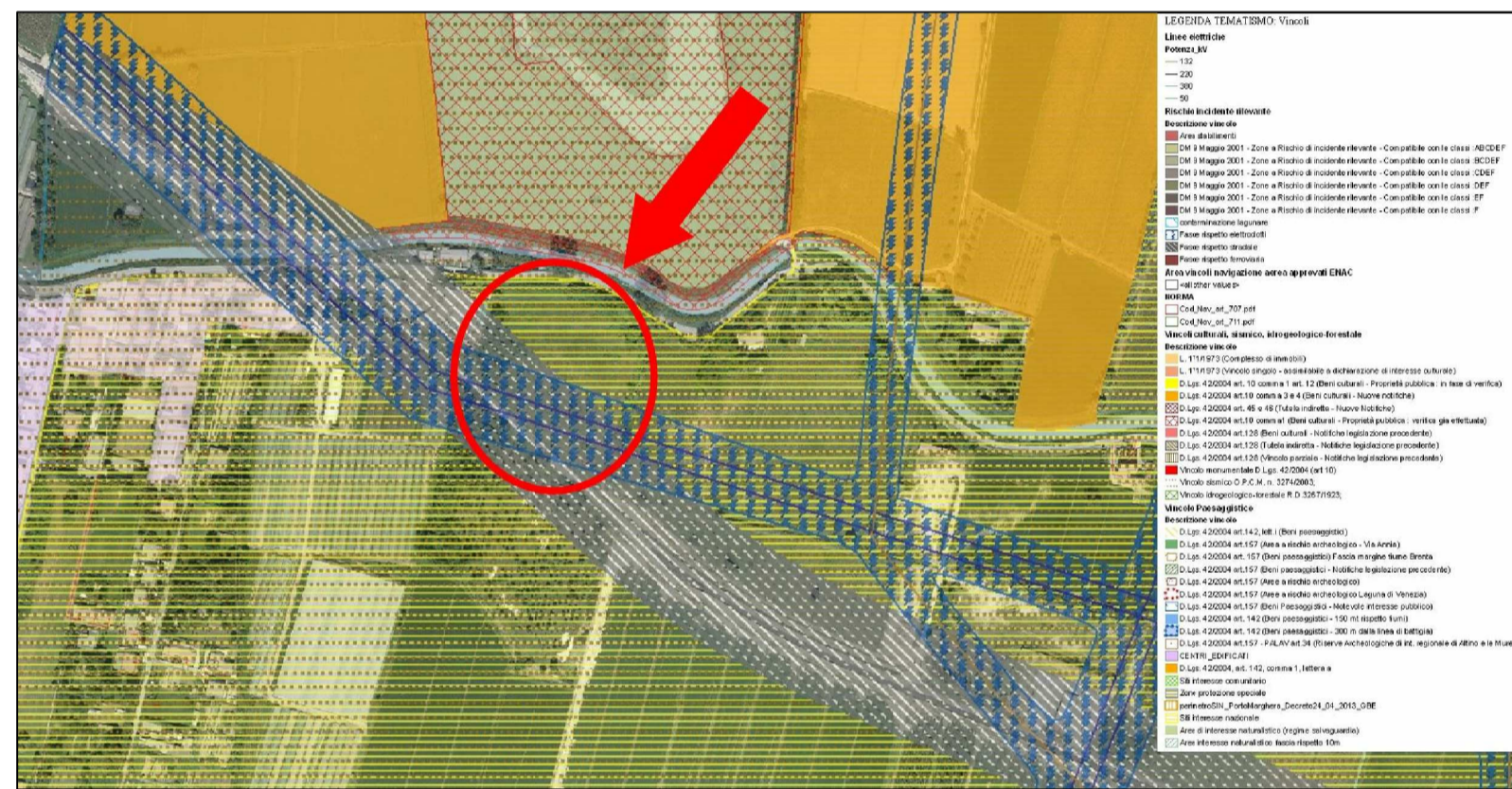

VPRG Terraferma: Zonizzazione

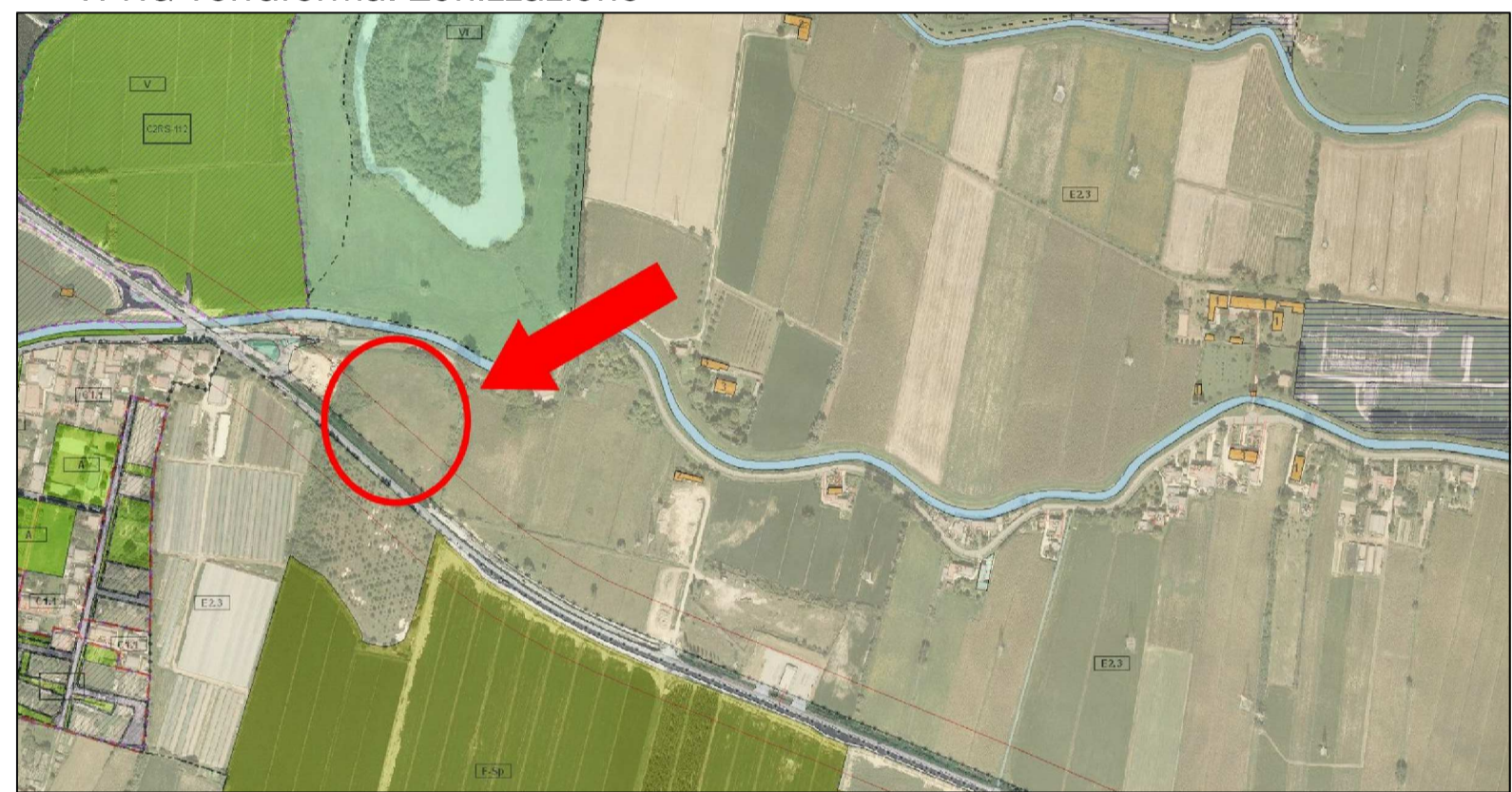

Nuovo PAT: Carta dei Vincoli

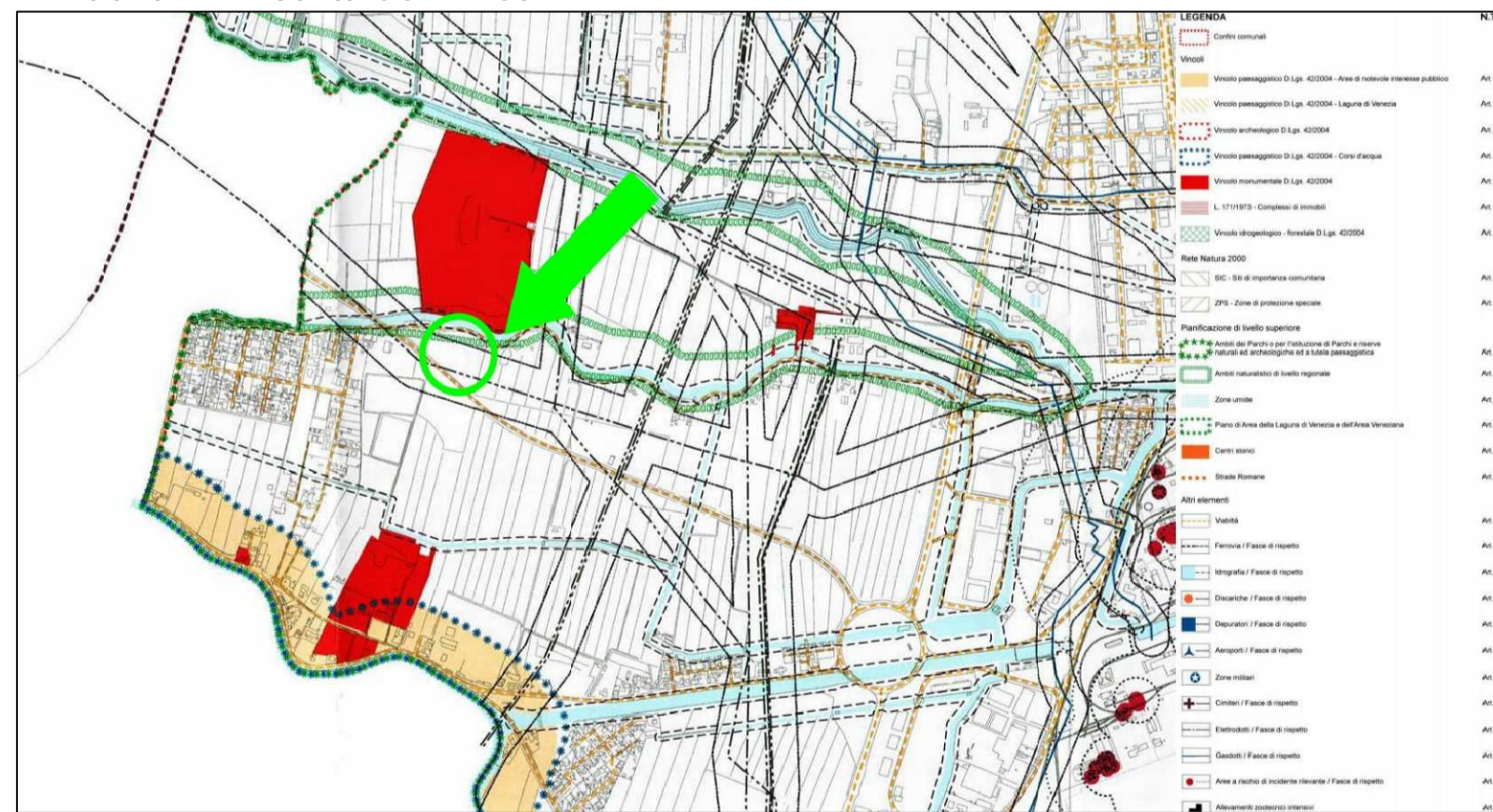

Nuovo PAT: Carta delle Invarianti

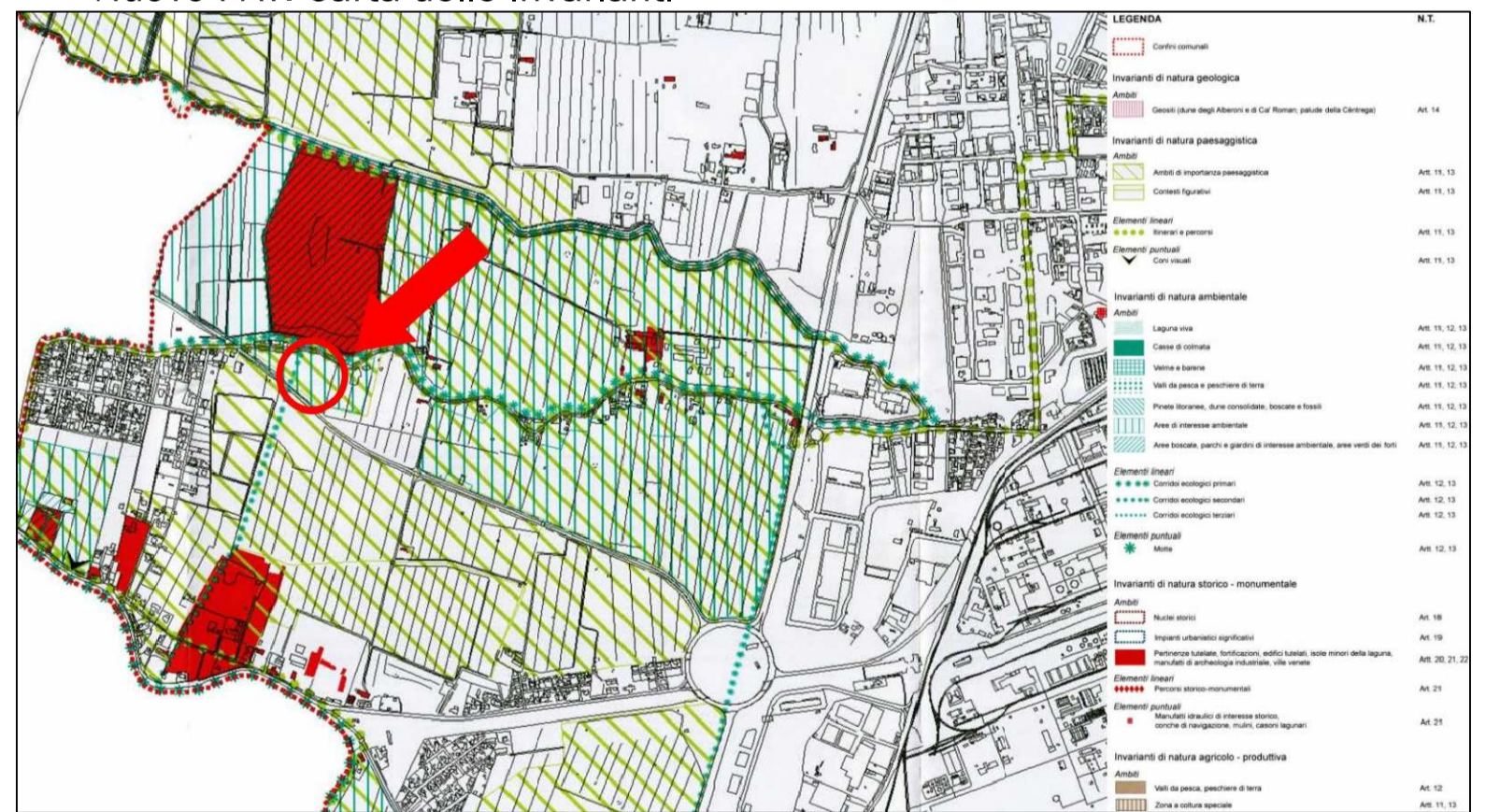

Nuovo PAT: Carta delle Fragilità

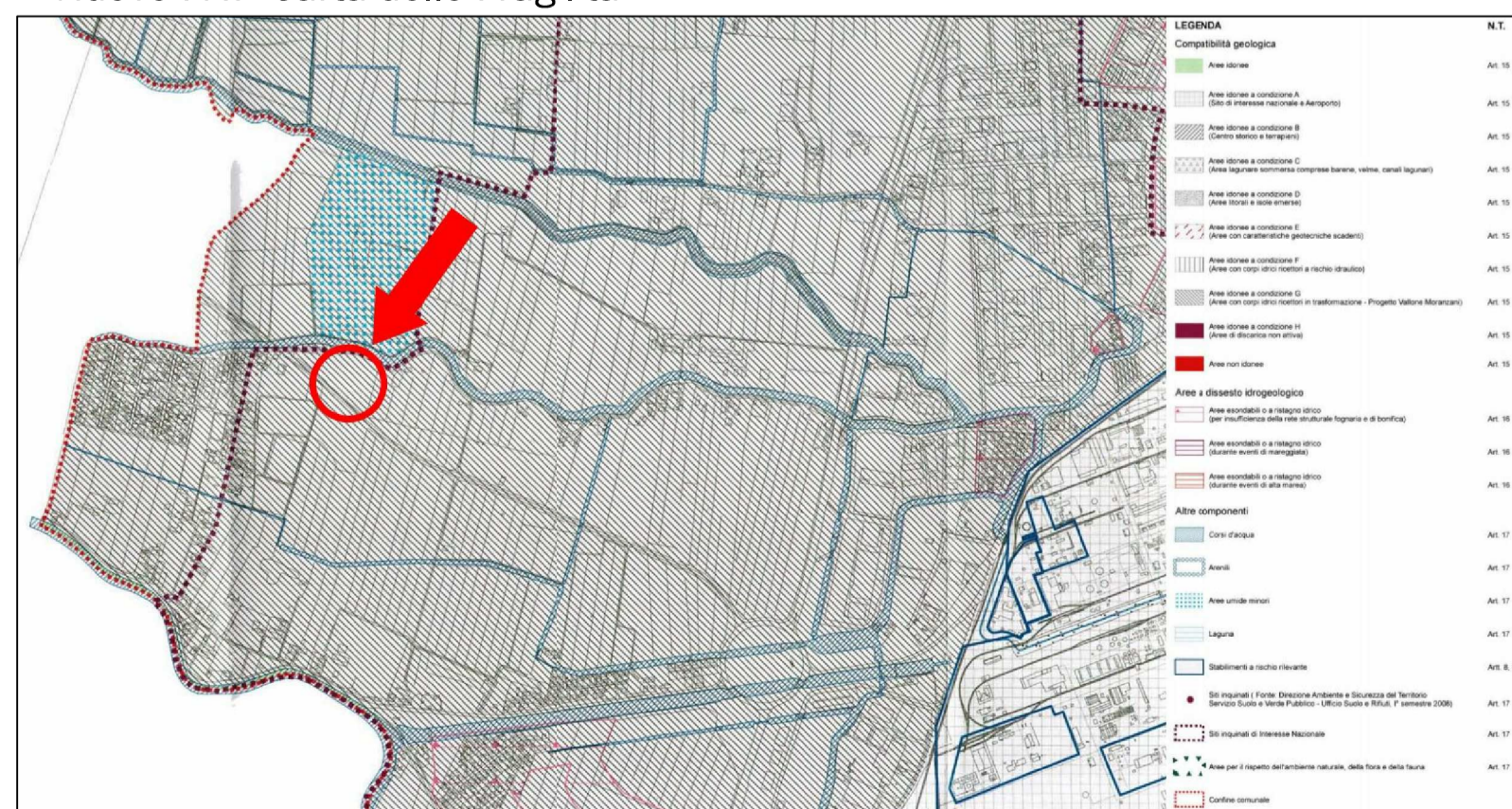

Nuovo PAT: Carta delle Trasformabilità

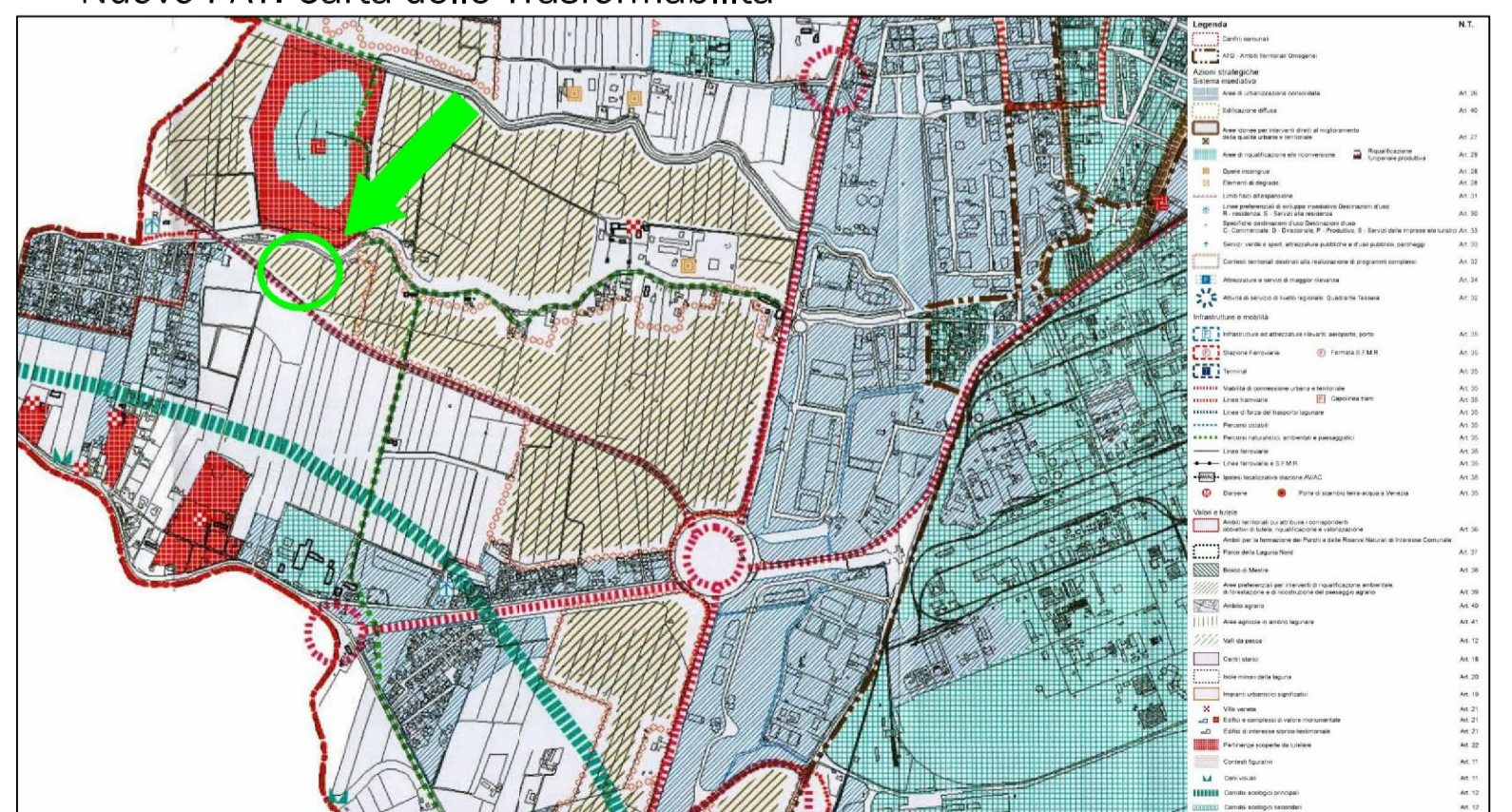

Nuovo PAT: Carta delle Trasformabilità - Valori e Tutele

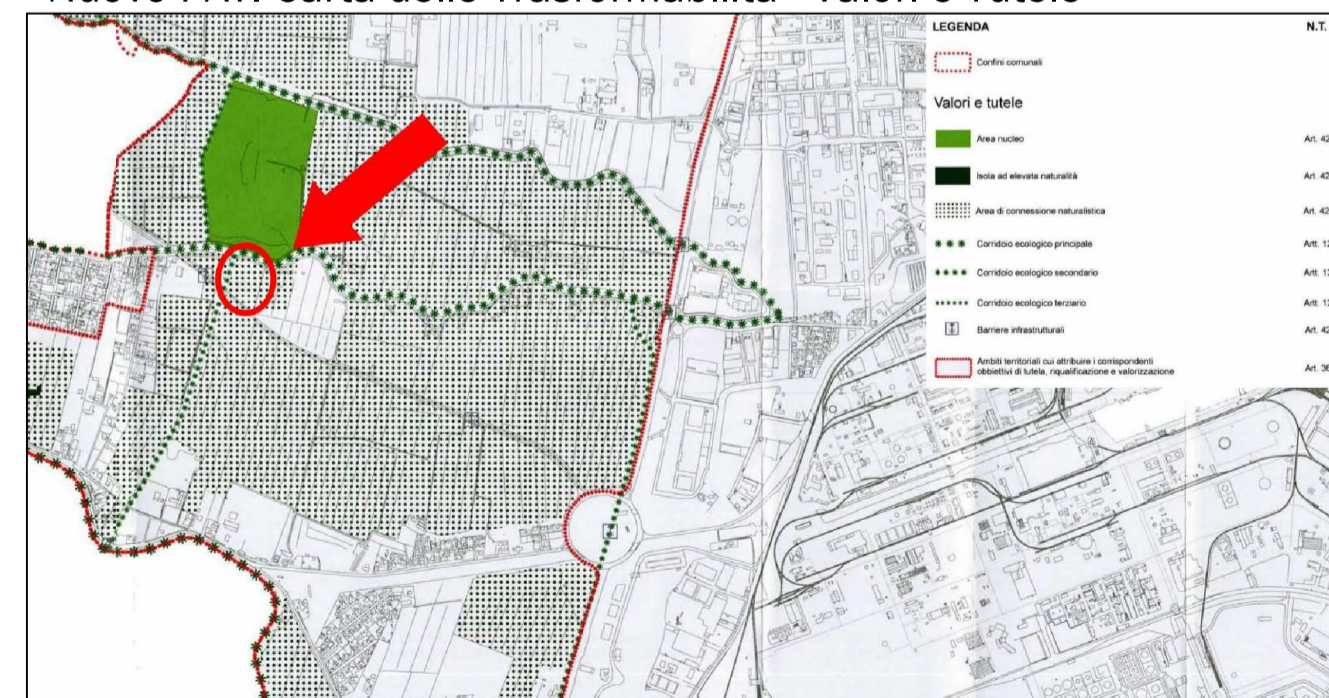

<p>RICHIEDENTE:</p> <p>AZ. AGRICOLA REGINI DONATELLA 31059 Zero Branco (TV) - Via Michielotto C.F. RGN DTL 55P67 L736W P.IVA 04326940261</p> <p><i>Donatella Regini</i></p> <p>Az. Agricola Regini Donatella Cod. Fisc. RGN DTL 55P67 L736W P. IVA: 04326940261 Tel. 0422 17 20 400 e-mail: tellaregini@gmail.com</p> <p>sede legale: via Miranese, 179 30174 Mestre-Venezia</p> <p>sede operativa: Via Michielotto, 31 31059 Zero Branco (TV)</p>		<p>Comune di Venezia</p> <p>Provincia di Venezia</p> <p>Regione Veneto</p>	
<p>IMPIANTO PER IL RECUPERO MEDIANTE COMPOSTAGGIO DI FANGHI BIOLOGICI, FRAZIONE VERDE E BIOMASSE SELEZIONATE</p> <p>Progetto preliminare (D.Lgs 152/2006, L.R. 3/2000, L.R. 10/1999)</p> <p>Operazioni di recupero R3 - R13</p>			
<p>PROGETTAZIONE:</p> <p>Studio Tecnico dott. E. Faraon via Orsato, 46 Venezia, Marghera tel. 348 33 87 380 fax 041 8109958 eziofaraon@tiscali.it e.faraon@epap.conafpec.it</p>		<p>elaborato:</p>	
<p>Dott. Forestale Nicola Scantamburlo via Liguria 18 Scorzè, Venezia tel. 349 17 80 821 fax 041 44 63 78 nicolaskanta@alice.it n.scantamburlo@epap.conafpec.it</p>		<p>tavola 01</p>	
<p>di. ing. E. Faraon</p>		<p>data marzo 2014</p>	
<p>di. forestale Nicola Scantamburlo</p>		<p>revisione</p>	