



**Studio dr. Moreno Montagner**  
**dottore agronomo**

- **Agricoltura**
- **Territorio**
- **Ambiente**

Ordine dei Dottori Agronomi e Dottori Forestali della Provincia di Venezia  
Consulente Tecnico del Tribunale Ordinario di Venezia – Sezione Agraria

**REGIONE VENETO**  
**CITTA' METROPOLITANA DI VENEZIA**  
**COMUNE DI SAN MICHELE AL TAGLIAMENTO**

**RELAZIONE TECNICA**

**ALLEGATA**

alla dichiarazione di non necessità di Valutazione di Incidenza  
in base all'allegato E alla DGR n° 1400 del 29/08/2017

sul progetto di

**AUMENTO DELLA CONSISTENZA DEI CAPI ALLEVABILI A 3304 POSTI SUINO  
NELL'ALLEVAMENTO ESISTENTE UBICATO AL FOGLIO 45 MAPPALE 63 SUB 10 NEL  
COMUNE DI SAN MICHELE AL TAGLIAMENTO (VE)**

***DITTA***  
**DAL BEN RICCARDO**  
**VIA CONFIN 27/A TORRE DI MOSTO (VE)**

**19 APRILE 2021**



### **Premessa**

Lo scrivente Moreno Montagner, Dottore Agronomo, libero professionista, iscritto all'Ordine Professionale dei Dottori Agronomi e Forestali della Provincia di Venezia – Sez. A - al n. 158, è stato incaricato dalla ditta DAL BEN RICCARDO di redigere la presente relazione tecnica da allegare alla **Dichiarazione di non necessità di valutazione di incidenza** in base all'allegato E alla DGR n° 1400 del 29/08/2017 sull'intervento ubicato all'esterno dei siti Natura 2000 denominati:

- SIC IT3250033 – Laguna di Caorle – Foce del Tagliamento
- ZPS IT3250041 – Valle Vecchia – Zumelle – Valli di Bibione
- ZPS IT3250040 – Foce del Tagliamento.

in area antropizzata, consistente nell' aumento della consistenza dei capi allevabili a 3304 posti suino nell'allevamento esistente ubicato al foglio 45 mappale 63 sub 10 nel comune di San Michele al Tagliamento (VE).

La presente relazione ha lo scopo di esplicitare le motivazioni della dichiarazione presentata.



### 1. Inquadramento territoriale del luogo dell'intervento

L'intervento ha luogo in area privata ubicata nell'area agricola a residenzialità diffusa nel Comune di Eraclea (VE), in area urbana antropizzata all'esterno dei seguenti siti nNatura 2000 più prossimi:

Codice Sito natura 2000	Denominazione	Tipo di sito Natura 2000	Distanza del sito Natura 2000 dal luogo di intervento – metri
IT3250033	Laguna di Caorle – Foce del Tagliamento	- SIC	1,5
IT3250041	Valle Vecchia – Zumelle – Valli di Bibione	ZPS	3,4
IT3250040	Foce del Tagliamento.	ZPS	6,5

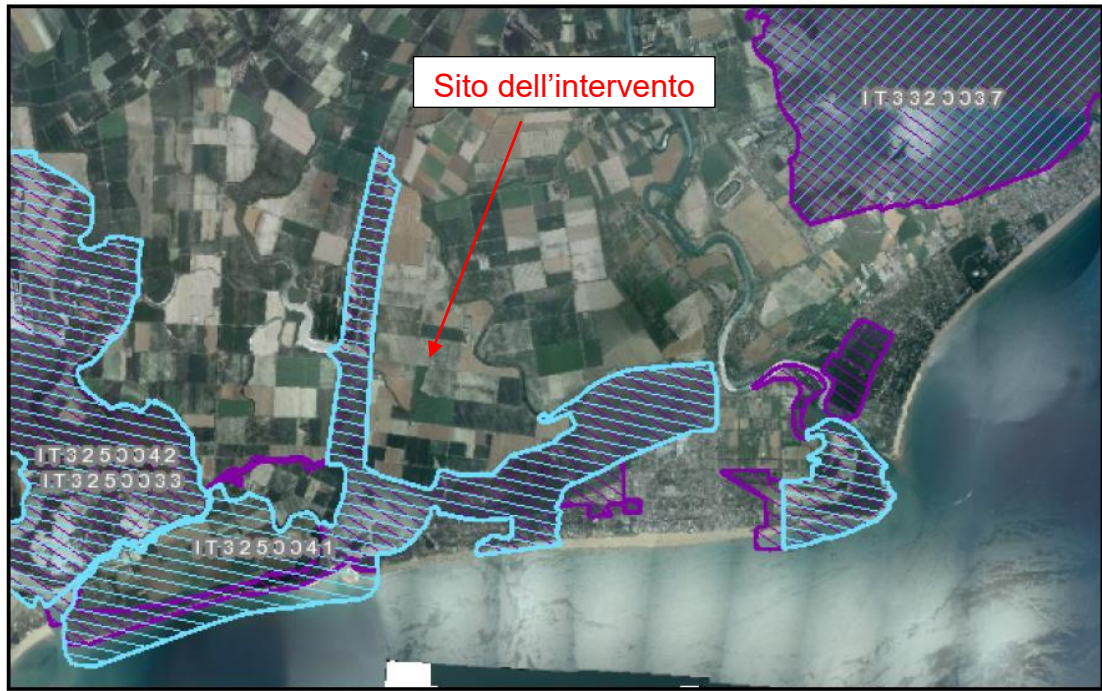
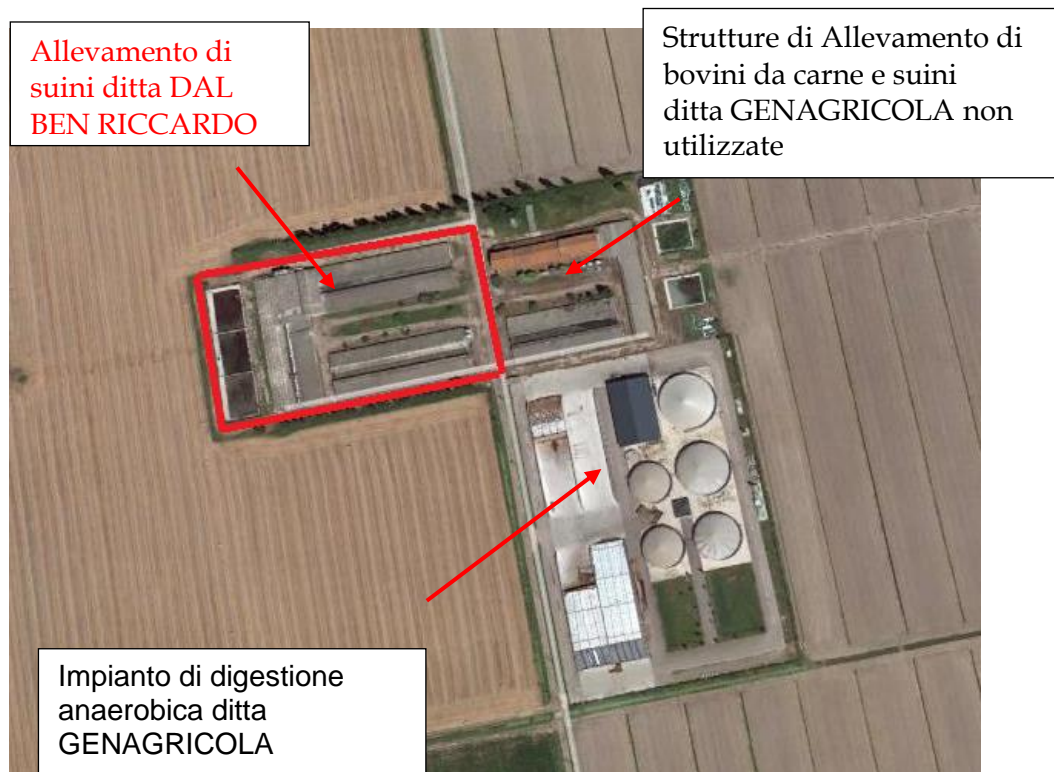

Fig. 1 Individuazione dei Siti Natura 2000 più prossimi e distanza



Come si può notare dalla visione aerea il carattere di antropizzazione dell'area in cui si trova il sito dell'intervento è tale per cui non si rilevano habitat tutelati.



*Fig. 2 Visione aerea dell'area dell'intervento*



## 2. Descrizione dell'intervento

L'intervento in progetto non prevede nuovi interventi edificatori ma solo l'adeguamento tecnologico dei fabbricati esistenti ai fini dell'aumento della capacità di numero di capi allevabili, in area in zona agricola già edificata ad uso allevamento.

L'area risulta fortemente antropizzata.

Catastalmente gli immobili interessati dall'intervento è censito al catasto del comune di San Michele al tagliamento (VE) al Foglio 45 Mappale 63 sub 10.

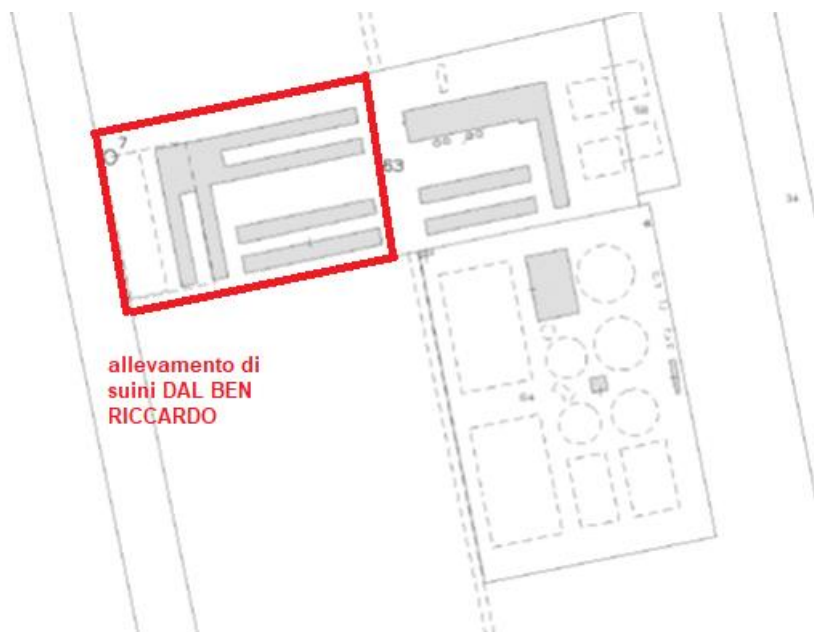

Fig. 3 Estratto di mappa

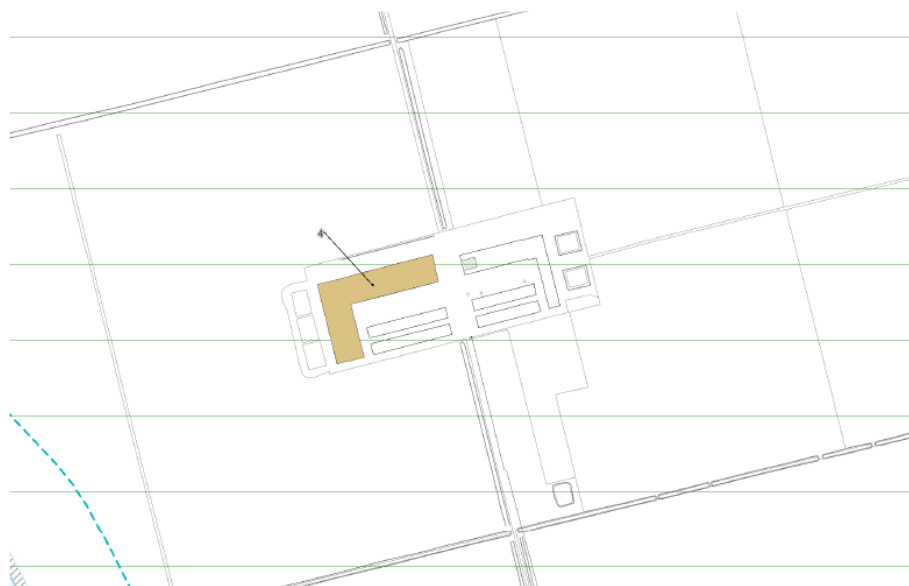

Fig. 4 Estratto del Piano degli interventi vigenti



Con gli interventi di ristrutturazione completa delle 6 stalle senza aumento della superficie coperta la capacità produttiva dell'allevamento in base alla superficie utile di stabulazione arriva a 3304 posti suino.

Si riportano di seguito i dati dimensionali dell'intervento di ampliamento:

Stalla	n. di box	Dimensioni Box	Superficie coperta di allevamento	Superficie lorda per box mq	Superficie netta per box SUS mq	N. posti suino adulto per box	N. posti suini autorizzati allo stato attuale	N. posti suino adulto Totali
1	32	8,45 x 2,50	676	21,12	18,60	18	150	576
2	32	8,45 x 2,50	676	21,12	18,60	18	150	576
3	40	8,35 x 2,0	668	16,7	14,19	14	512	560
4	32	8,45 x 2,50	676	21,12	18,60	18	576	576
5	28	8,45 x 2,50	591,5	21,12	18,60	18	0	504
6	32	7,50 x 2,50	600	18,75	16,5	16	512	512
Totale	<b>196</b>		<b>3.887,5</b>				<b>1900</b>	<b>3.304</b>

Tale intervento non determina il cambiamento dell'uso del suolo che rimane invariato.

### 3. Periodo e durata dell'attuazione dell'intervento

L'intervento ha carattere permanente.

Jesolo, 19 aprile 2021

Dr. Agr. Moreno Montagner