

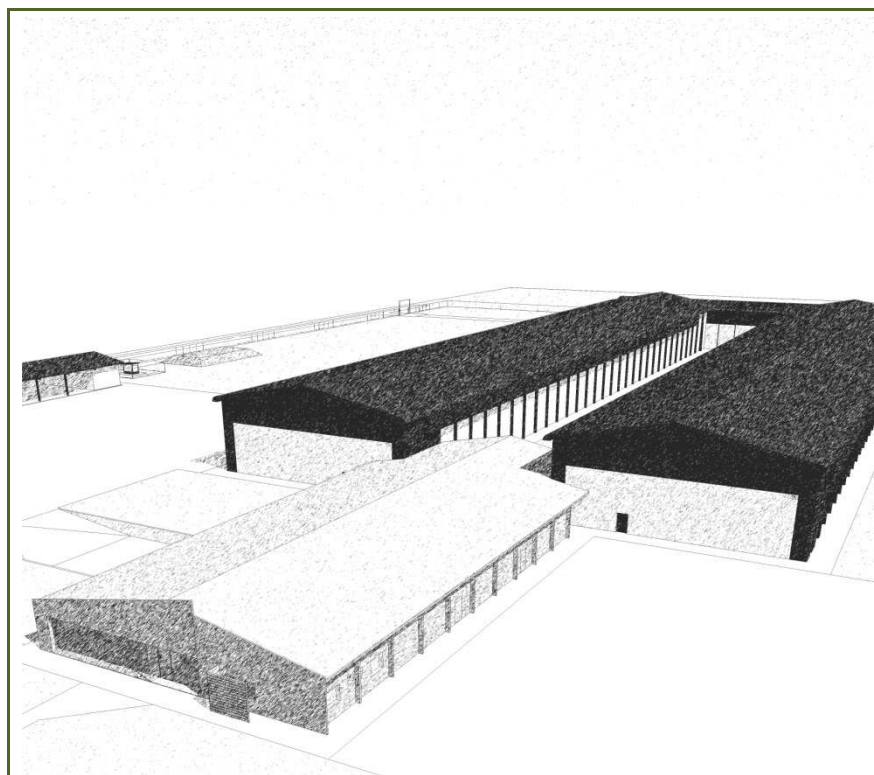

PROVINCIA DI VENEZIA



COMUNE DI SAN STINO DI LIVENZA



1/21/2015

PROGETTO DI UN NUOVO ALLEVAMENTO DI GALLINE OVAIOLE

DOC.03

**ATTO NOTORIO ELENCO ELABORATI
ELENCO ENTI ED AUTORIZZAZIONI AMBIENTALI**

**Proponente : C.P.T. Farm Società Agricola” S.r.l.
Adria (RO) CAP 45011 Via Marino Marin n. 8**

**Progetto :OPA ASSOCIATI Via San Pio X n. 50 –
31020 San Vendemiano TV**

ELENCO ELABORATI

DICHIARAZIONE SOSTITUTIVA DI ATTO DI NOTORIETA' (ai sensi dell'art. 47 dpr. 28/12/200 n. 445)

**OGGETTO : STUDIO DI IMPATTO AMBIENTALE PER PROGETTO DI CAPANNONI AD USO
ALLEVAMENTO AVICOLO E PERTINENZIALI
(in comune di San Stino di Livenza - VE)**

Dichiarazione di conformità all'originale della documentazione

Il sottoscritto TOFFOLI TIZIANO cf TFFTZN73B17C9570 nato a Conegliano (TV) il 17.02.1973 in qualità di Presidente del consiglio di Amministrazione della società CPT FARM SOCIETA' AGRICOLA SRL cf/p.iva 01458550298 con sede in via Marino Marin 8/1, 45011 Adria (RO) mail : cptfarm@lamiapec.it

consapevole delle sanzioni penali richiamate dall'art. 76 del D.P.R. 28 dicembre 2000 n. 445 e s.m.i. in caso di dichiarazioni mendaci e della decadenza dei benefici eventualmente conseguiti al provvedimento emanato sulla base di dichiarazioni non veritiere, di cui all'art. 75 del richiamato D.P.R.; ai sensi e per gli effetti del D.P.R. 445/2000 e s.m.i. sotto la propria responsabilità

DICHIARA

Che le copie della documentazione relativa al progetto in oggetto trasmesse per deposito presso altri enti interessati (tramite pec firmati digitalmente), ai sensi del comma 2 dell'art. 23 del d.lgs 152/2006 e smi sono conformi all'originale cartaceo depositato presso gli uffici : Provincia di Venezia - Servizio Ambiente unità Operativa Tutela Ambiente - Ufficio valutazione impatto ambientale, via Forte Marghera 191, 30173 Mestre (VE) corrispondente all'elenco elaborati allegato alla presente

Adria . li 21/01/2015

Tiziano Toffoli

C.P.T. FARM
Società Agricola Srl
Via Marino Marin, 8/1
45011 ADRIA (Rovigo)

Si allega alla presente fotocopia di documento di identità in corso di validità

ELENCO ELABORATI

NUMERO	TITOLO	TUTTI GLI ENTI	SERV. AMB. U.O.T.A (VE)
ELAB.0 1	studio di impatto ambientale	X	
ELAB 02	procedura AIA schede e allegati	X	
ELAB. 03	sintesi non tecnica	X	
ELAB.04	preventivo di spesa		X

ELAB.05	perizia geologica	X	
ELAB.06	impatto previsionale acustico	X	
ELAB.07	relazione di invarianza idraulica	X	
ELAB.08	Relazione terebrazione di pozzo artesiano	X	
ELAB.09	Piano Aziendale	X	
TAV.01	inquadramento urbanistico - documentazione fotografica	X	
TAV.02	Stato di fatto, planimetria rilievo quotato strumentale	X	
TAV.03	Progetto, planimetria generale	X	
TAV.04	Progetto, planimetria con individuazione delle distanze dai fabbricati circostanti	X	
TAV.05	Progetto, pianta capannoni allevamento con sala uova, spogliatoi e uffici	X	
TAV.06	Progetto, prospetti e sezioni capannoni allevamento con sala uova, spogliatoi e uffici	X	
TAV.07	V1 Progetto, piante prospetti sezioni; magazzino-dep. attrezzi agricoli, gruppi el., casa custode, ingresso pedonale, vasca raccolta acqua	X	
TAV.08	Progetto, planimetria percorsi dei mezzi esterni e destinazioni, particolare zona uffici e spogliatoi	X	
TAV.09	Progetto, scarichi acque reflue e meteoriche	X	
TAV.10	Progetto, invarianza idraulica	X	
TAV.11	Progetto, mitigazione visiva	X	
TAV.12	Progetto, sistemazione strada di accesso	X	
TAV.13	Progetto, viste 3d	X	
DOC.01	Modello A + attestazione pagamento oneri		X
DOC.02	documento di identità in corso di validità del richiedente e visura camerale	X	
DOC.03	Atto notorio elenco elaborati Elenco enti ed autorizzazioni ambientali	X	

Adria . li 21/01/2015

CPT FARM
Tiziano Toffoli
C.P.T. FARM
Società Agricola Srl
Via Marino Marin, 8/1
45011 ADRIA (Rovigo)

ELENCO ENTI COMPETENTI ED ELENCO RELATIVE AUTORIZZAZIONI E NULLA OSTA

OGGETTO : STUDIO DI IMPATTO AMBIENTALE PER PROGETTO DI CAPANNONI AD USO ALLEVAMENTO AVICOLO E FABBRICATI PERTINENZIALI (in comune di San Stino di Livenza - VE)

Il sottoscritto TOFFOLI TIZIANO cf TFFTZN73B17C9570 nato a Conegliano (TV) il 17.02.1973 in qualità di Presidente del consiglio di Amministrazione della società CPT FARM SOCIETA' AGRICOLA SRL cf/p.iva 01458550298 con sede in via Marino Marin 8/1, 45011 Adria (RO) mail : cptfarm@lamiapec.it

COMUNICA

Elenco delle autorizzazioni, intese, concessioni, licenze, pareri, nulla osta e assensi comunque denominati già acquisiti o da acquisire in materia ambientale necessari ai fini della realizzazione e dell'esercizio dell'opera o intervento con indicazione dell'autorità competente al rilascio; che venga attivata la procedura di Valutazione di Impatto Ambientale, ai sensi del D.Lgs. 3 aprile 2006 n. 152, in merito al progetto specificato in oggetto, localizzato nel territorio del seguente comune : San Stino di Livenza in provincia di Venezia è il seguente

PROVINCIA DI VENEZIA Servizio Ambiente unità Operativa Tutela Ambiente <u>Ufficio valutazione impatto ambientale</u> via Forte Marghera 191, 30173 Mestre (VE)	Nulla osta Compatibilità ambientale Autorizzazione emissioni in atmosfera ambienti confinati Nulla osta smaltimento acque prima pioggia
PROVINCIA DI VENEZIA Servizio Ambiente unità Operativa Tutela Ambiente <u>Ufficio Autorizzazione Integrata Ambientale</u> via Forte Marghera 191, 30173 Mestre (VE)	Autorizzazione integrata ambientale
COMUNE DI SAN STINO DI LIVENZA <u>Ufficio Sportello Unico per l'edilizia</u> piazza Aldo Moro 1, 30029 San Stino di Livenza	Permesso di costruire Autorizzazione allo scarico acque reflue civili Nulla osta attività rumorose a carattere temporaneo
AZIENDA ULSS N. 10 VENETO ORIENTALE <u>Dipartimento di Prevenzione servizi veterinari:</u> <u>Sanità animale e igiene degli allevamenti e delle</u> <u>produzioni zootecniche</u> via Trento 19, 30027 San Donà di Piave (VE)	Nulla osta dipartimento prevenzione – servizi veterinari
DIPARTIMENTO PROVINCIALE ARPAV DI VENEZIA via Lissa 6, 30174 Mestre (VE)	Supporto ad altri enti valutazioni ambientali

<p>CONSORZIO DI BONIFICA VENETO ORIENTALE p.zza Indipendenza 25, 30027 San Donà di Piave (VE) e-mail : consorzio@pec.bonificavenetorientale.</p>	<p>Nulla osta compatibilità idraulica</p>
<p>SPORTELLO UNICO AGRICOLO DI VENEZIA. 30175 Marghera (VE) - via Antonio Pacinotti 4/A mail: sp.ve@cert.avepa.it</p>	<p>Nulla osta edificabilità in zona agricola</p>
<p>SEZIONE BACINO IDROGRAFICO LITORALE VENETO Piscina San Zulian San Marco 548, 30124 Venezia e-mail : bacinelitoraleveneto.venezias@pec.regione.veneto.it</p>	<p>Concessione di derivazione di acque pubbliche (pozzo) Nulla osta sistemazione argine</p>

Adria . li 21/01/2015

Tiziano Toffoli

C.P.T. FARM
Società Agricola Srl
Via Marino Marin, 8/1
45011 ADRIA (Rovigo)