

**AGRISERVICE S.N.C. : ANALISI DEL DEPOSITO ESTERNO DI MATERIALE LIGNEO O ASSIMILABILE  
PRESSO LA SEDE OPERATIVA DI VIA BOSCHI, 10 A MARTELLAGO (VE) - FINALIZZATA ALLA  
VERIFICA DELL'ASSOGGETTAMENTO A PREVENZIONE INCENDI PER ATT. 36 DELL'ALLEGATO I AL  
D.P.R. 151 del 01/08/2011.**

La presente analisi riguarda la verifica dell'assoggettamento ai controlli dei Vigili del Fuoco per la Prevenzione Incendi del deposito esterno di materiale ligneo o assimilabile.

Nello specifico l'analisi è indirizzata al confronto dei parametri di assoggettabilità all'att. 36 dell'Allegato I al D.P.R. n. 151/2011 (di cui all'articolo 2, comma 2) "Elenco delle attività soggette alle visite e ai controlli di prevenzione incendi", di cui la definizione:

*"Depositi di legnami da costruzione e da lavorazione, di legna da ardere, di paglia, di fieno, di canne, di fascine, di carbone vegetale e minerale, di carbonella, di sughero e di altri prodotti affini con quantitativi in massa superiori a 50.000 kg con esclusione dei depositi all'aperto con distanze di sicurezza esterne superiori a 100 m."*

Si riscontra che:

- Il deposito di materiale ligneo o assimilabile di cui all'oggetto è:
  - o Posizionato all'aperto;
  - o supera la soglia dei 50.000 kg;
  - o ha distanze di sicurezza esterne, come stabilite dalle definizioni di cui al D.M. 03/08/2015 e successivo aggiornamento con D.M. 18/10/2024, superiori a 100 m.

L'analisi, supportata dalla tavola grafica denominata "T3\_PLANIMETRIA LAYOUT" a firma dell'Arch. Matteo Dainese e "ORTOFOTO" dell'aera, di seguito allegate, evidenzia che il deposito in oggetto non rientra nei parametri di assoggettabilità stabiliti al punto 36 del D.P.R. 151/2011.

Venezia – Mestre, 03 agosto 2024

IL TECNICO

Ing. Maria Pia Bentivoglio







LEGENDA

- Area impianto
- Accesso da strada demaniale con servizi di passaggio

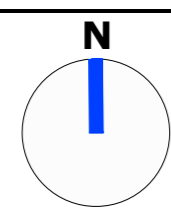

SCHEMA A FLUSSO DELLA ATTIVITA' DI RECUPERO

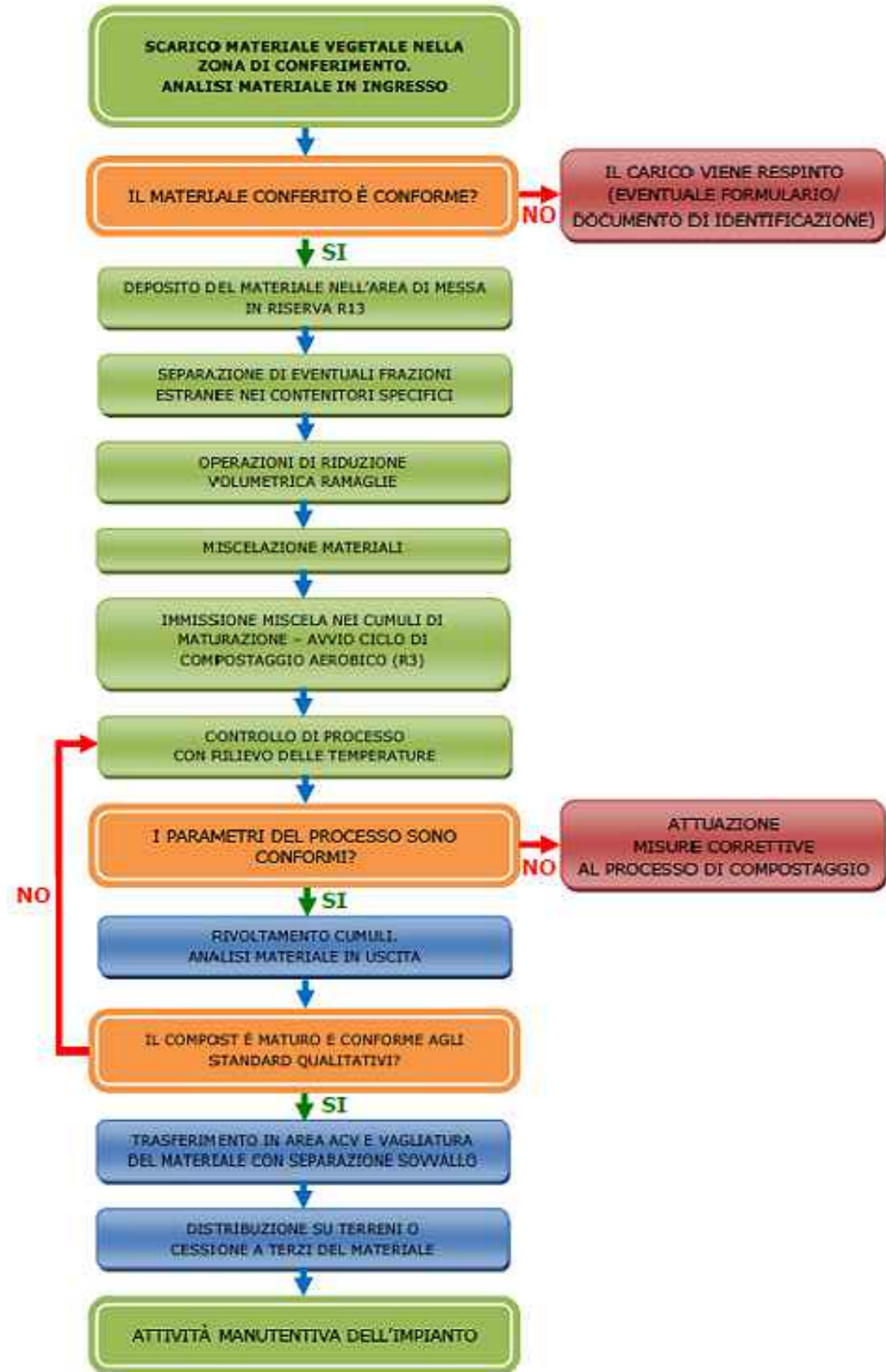

LEGENDA STRUTTURE LOTTO

- ORGANIZZAZIONE SPAZI
- Perimetro dell'impianto
  - Siepe di schermatura dell'impianto
  - Piantumazioni per schermatura impianto
  - Aree sterrate
  - Strade sterrate
  - Strada inghiaiata di accesso e viabilità interna
  - Area impianto
  - Aree coltivate
  - Aree erbose
  - Area Fitodepurazione (600mq)
  - Zona erbosa ambito Fitodepurazione
  - Zona pavimentata ambito Fitodepurazione
  - Ambito di fine proprietà
  - Fossi e canali di scolo
  - Direzione deflusso acque
  - Contenitore rifiuti
  - Pesa a ponte
  - Lampioni a led per illuminazione impianto
  - Presidi antincendio: estintore
  - Presidi antincendio: sabbia e polvere assorbente

LEGENDA DISTRIBUZIONE AMBITI

- INDIVIDUAZIONE FUNZIONI
- Accesso all'impianto
  - Delimitazione Macroaree
  - Delimitazione Ambiti
  - Cumuli conferimento
  - Cumuli messa in riserva
  - Cumuli sovvallio
  - Cumuli compostaggio
  - Cumulo in attesa di vagliatura
  - Cumulo stoccaggio finale
  - Cumulo rivoltato
  - Rifiuti prodotti
  - Flusso materiali riferito ai macchinari

MACROAREE

- ATTIVITA' SVOLTA IN SINGOLA MACROAREA
- A Area ricezione, messa in riserva R13
  - B Area triturazione e formazione cumuli
  - C Area di prima lavorazione
  - D Area deposito rifiuti prodotti
  - E Area compostaggio R3
  - F Area accumulo e vagliatura
  - G Area stoccaggio finale ACV

AMBITI OPERATIVI

- ATTIVITA' IN SINGOLO AMBITO OPERATIVO
- A-01 Zona conferimento
  - A-02 Messa in riserva (sfalci e ramaglie)
  - A-03 Zona triturazione sfalci e ramaglie
  - A-04 Deposito sovvallio
  - A-05 Area contenitori rifiuti prodotti
  - A-06 Area di compostaggio in cumulo
  - A-07 Lotto di accumulo in attesa di vagliatura
  - A-08 Stoccaggio finale compost maturo (ACV)

LINEE FLUSSI

- MOVIMENTAZIONE RIFIUTI/MATERIE RECUPERATE
- Rifiuti in ingresso e stoccaggio
  - Rifiuti a trattamento
  - Processi di compostaggio
  - Rifiuti prodotti a recupero o/o smaltimento
  - EOW a riutilizzo (ACV)

MACCHINE OPERATRICI

- ATTREZZATURE A SERVIZIO DELL'IMPIANTO
- V Vaglio a tamburo
  - T Trituratrice
  - M Mezzo trasporto rifiuti
  - P Pala gommata
  - G Pala con benna a ragno

TABELLA RIEPILOGATIVA AREE OPERATIVE

DESCRIZIONE	UNITA' DI MISURA	QUANTITA'
Superficie totale impianto in progetto	MQ	8850
Superficie viabilità interna all'impianto	MQ	2000
Area ricezione e messa in riserva R13	MQ	670
Area triturazione e formazione cumuli	MQ	415
Area prima lavorazione	MQ	310
Area deposito rifiuti prodotti	MQ	50
Area compostaggio	MQ	2715
Area accumulo e vagliatura	MQ	710
Area stoccaggio finale ACV	MQ	1980

Studio di architettura & pianificazione ambientale  
Servizi di progettazione & consulenza per l'ecologia

Arch. Matteo DIANESE  
Ordine Architetti, Pianificatori, Paesaggisti e Conservatori della Provincia di Venezia

Sede Operativa  
Via Risorgimento, 14/B  
30077 San Donà di Piave (TV)

Contatti  
Telefono: +39 0423 222593  
Fax: +39 0423 1880212  
Web: www.studiodianese.it  
Mail: m.dianese@studiodianese.it  
Fec: m.dianese@pec.it

REGIONE VENETO  
CITTA' METROPOLITANA DI VENEZIA  
COMUNE DI MARTELLAGO

Committente  
**PELLIZZON Agriservice S.N.C.**  
Via Boschi, 10 - 30030 Martellago (VE)

Progetto  
**AMPLIAMENTO DI UN IMPIANTO DI COMPOSTAGGIO AEROBICO DI RIFIUTI A MATRICE VEGETALE**  
Procedura di verifica di assoggettabilità a VIA art. 19 D.LGS. 152/2006 e ss.mm.ii.

Ubicazione dell'intervento  
Via Boschi, 10 - 30030 - Martellago (VE)

Identificazione Catastale dell'area d'intervento  
Comune di Martellago Foglio n. 2 Particelle 360 - 39 -198 - 102

Oggetto  
**PLANIMETRIA - NUOVO PROGETTO**

Gruppo di lavoro  
Redattore e responsabile analisi  
Arch. Matteo DIANESE  
Grafica e ricerca  
Arch. Barbara ROCCHENESE

Committente  
Progettazione

TAVOLA Pratica Prot. N. 009-24-087-An

Revisione N.	Nome file
Rev. 3 - Giugno 2024	Progetto_v3.0.dwg

Reproduzione cartacea del documento informativo - sottile e digitale da stampare  
Proprietà riservata. Sono vietate la ristampa, la fotocopia, la scansione e l'uso non autorizzato scritto (art.2575 c.c.)  
© tutti i diritti. 2012-23 del Dip. 02/2005  
PROFUCALLO GENERALE: 2024 / 64075-03/08/10/2024



