

Schema variante al Piano degli Interventi

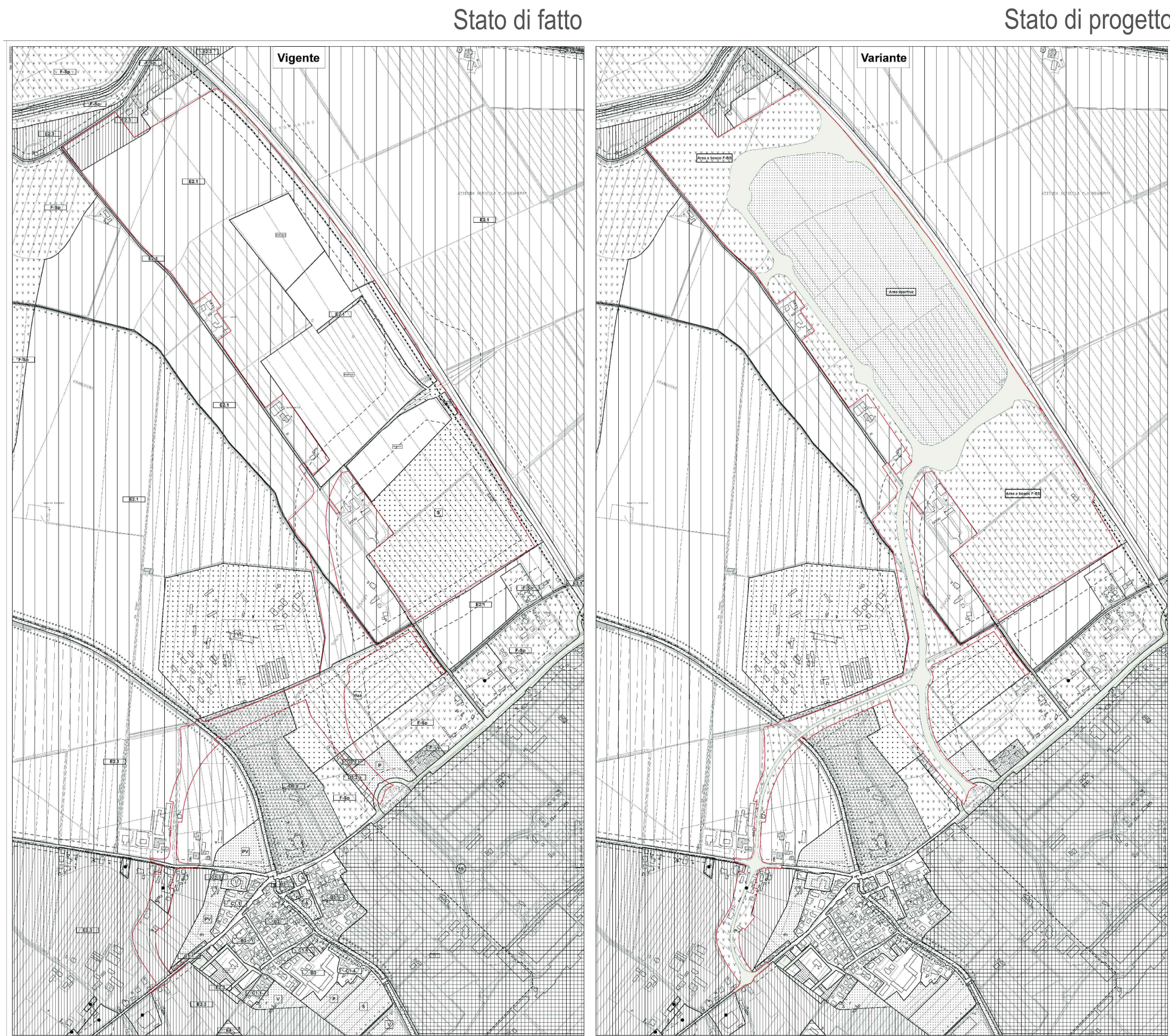

Schema variante Piano di assetto del territorio

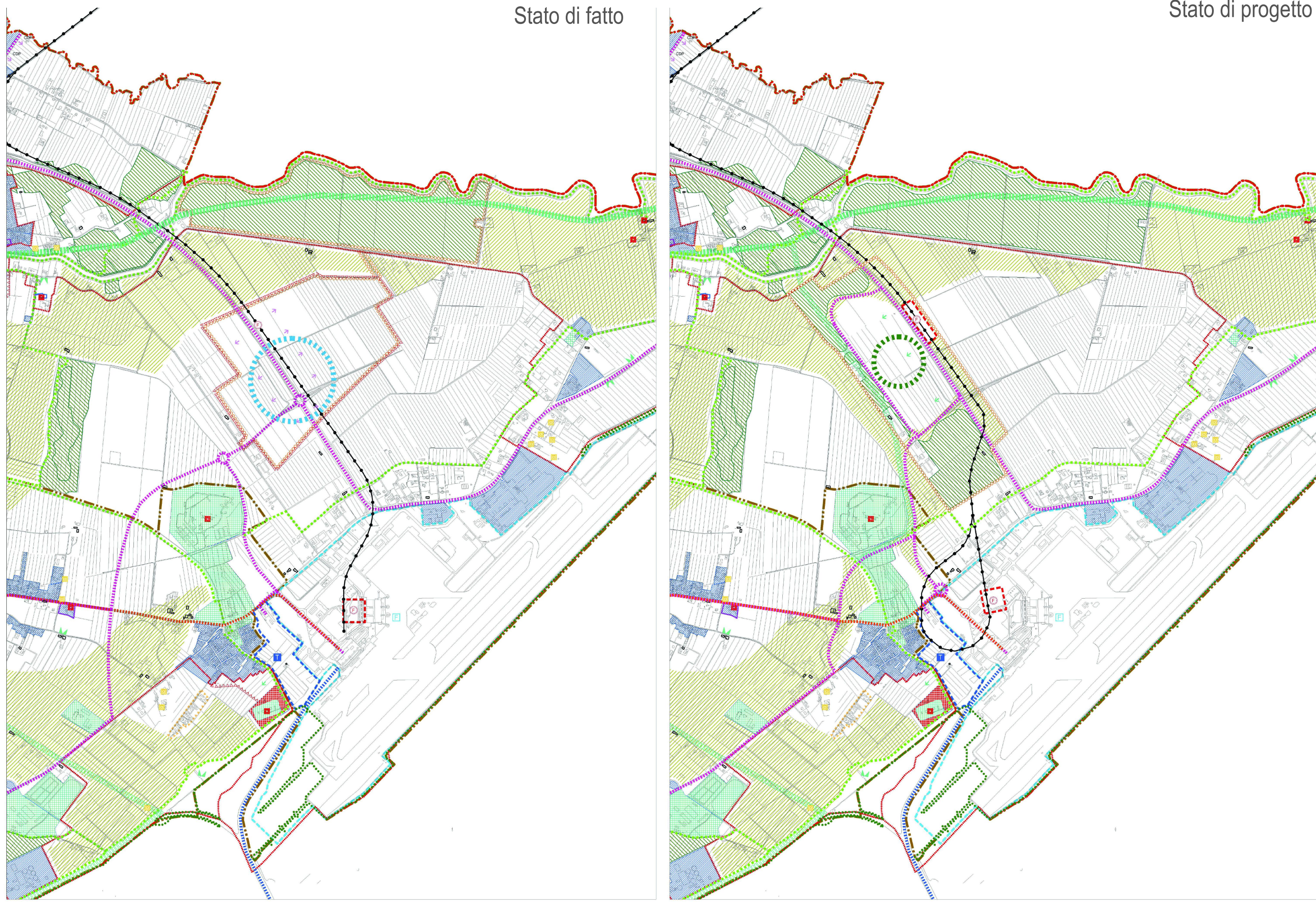

Piani Territoriali di Coordinamento Provinciali - Vincoli

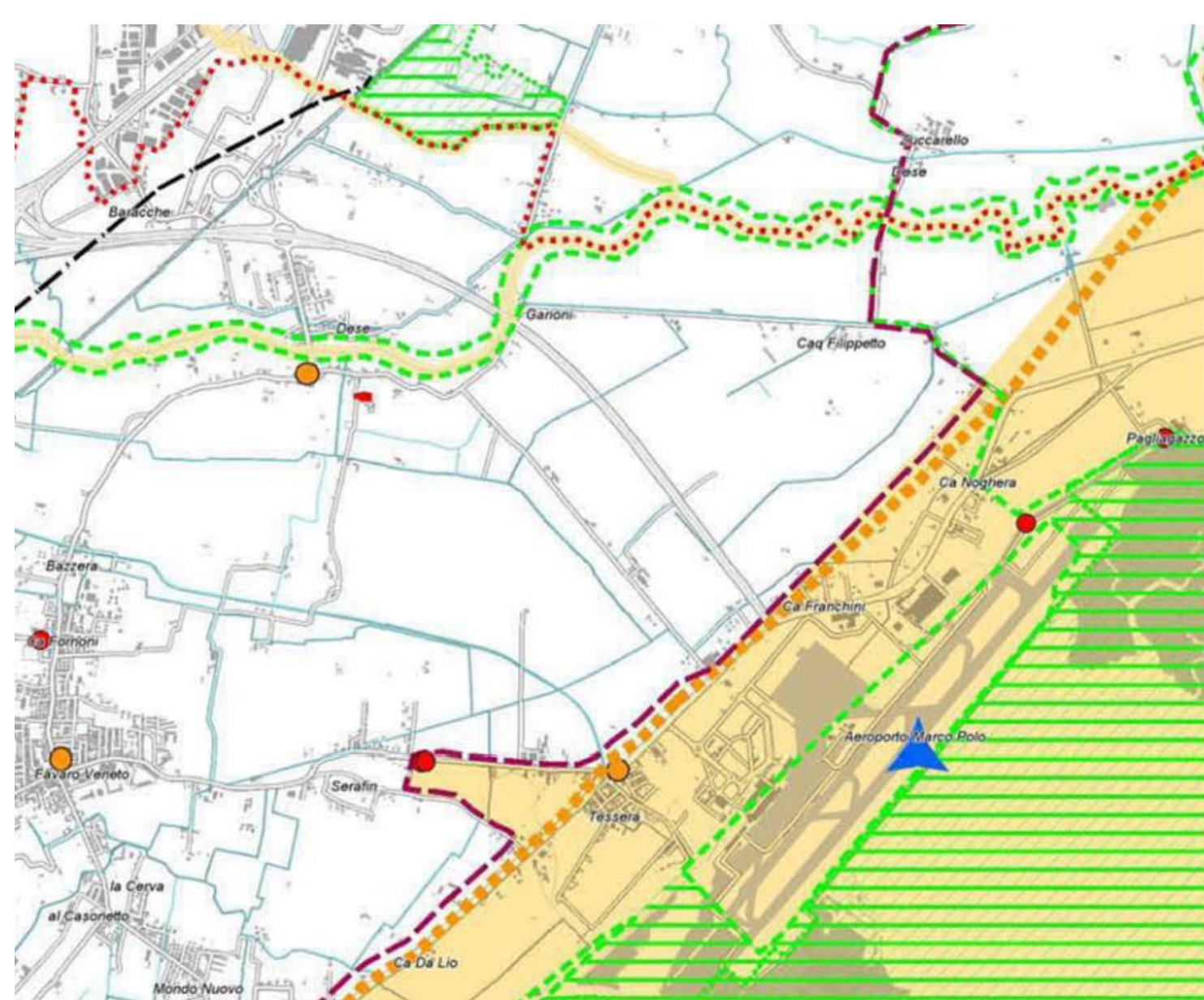

Piano di Area della Laguna e dell'Area Veneziana

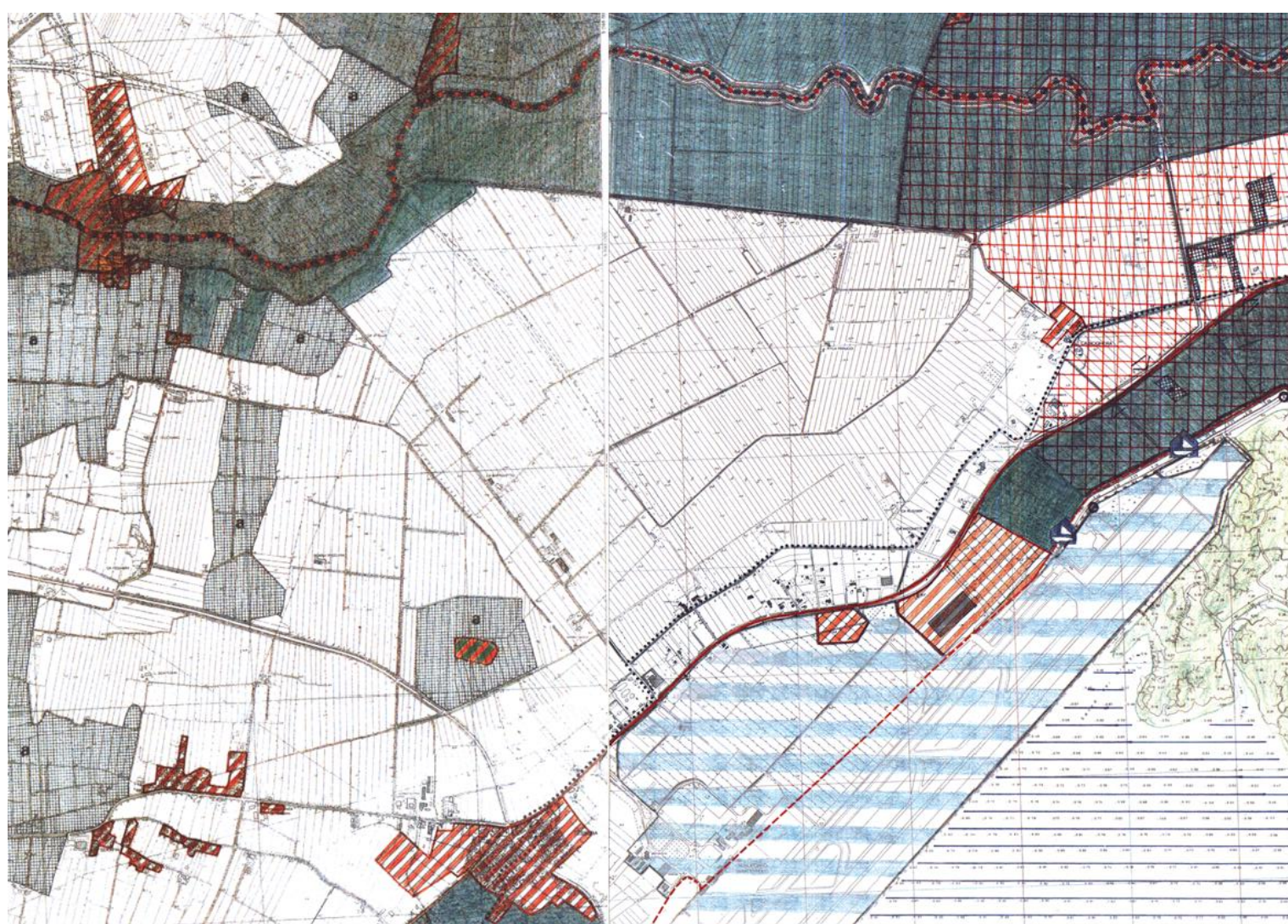

Schema variante al Piano degli Interventi - Stato di progetto



Schema variante Piano di assetto del territorio

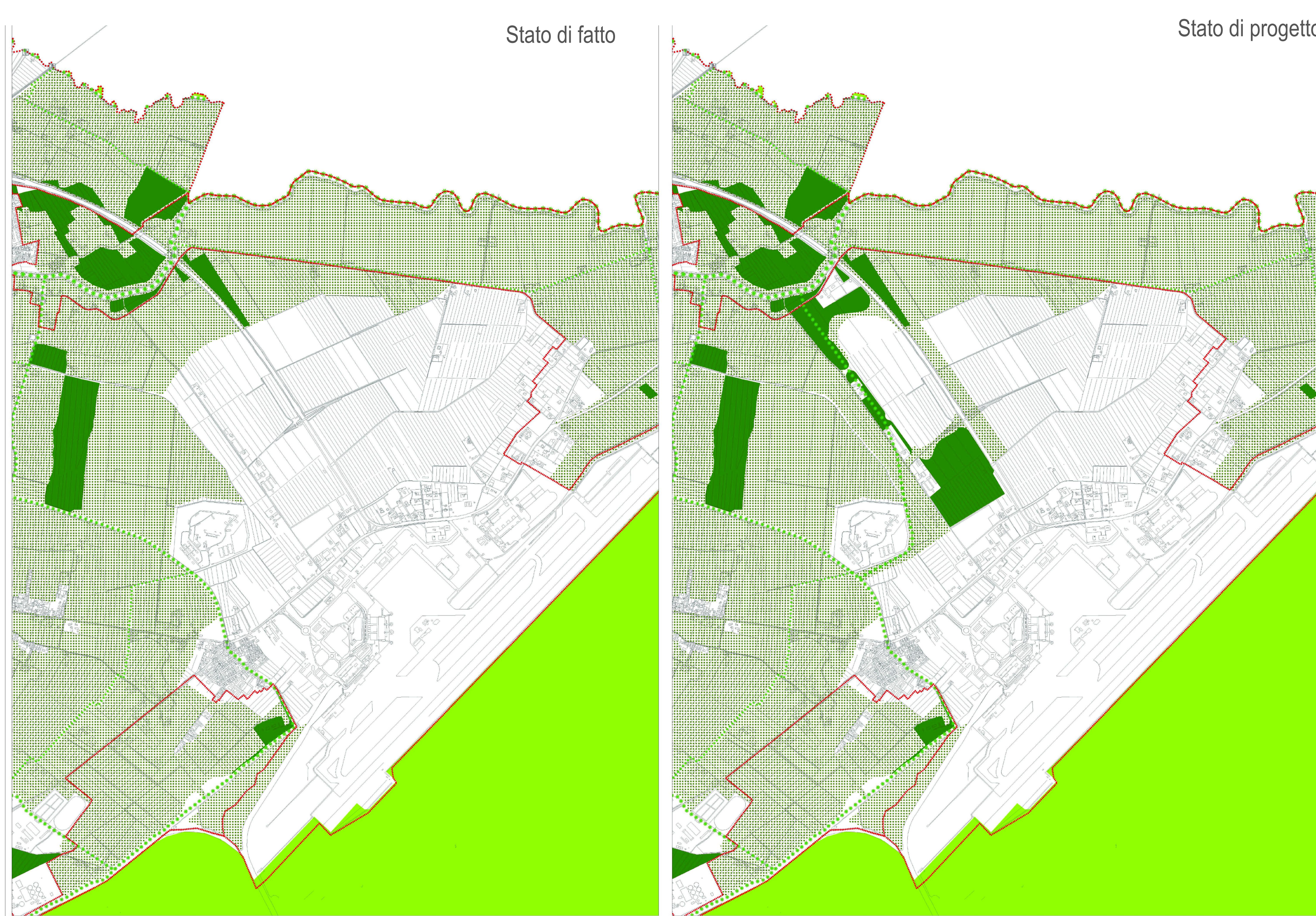

Piani Territoriali di Coordinamento Provinciali - Sistemi infrastrutturali

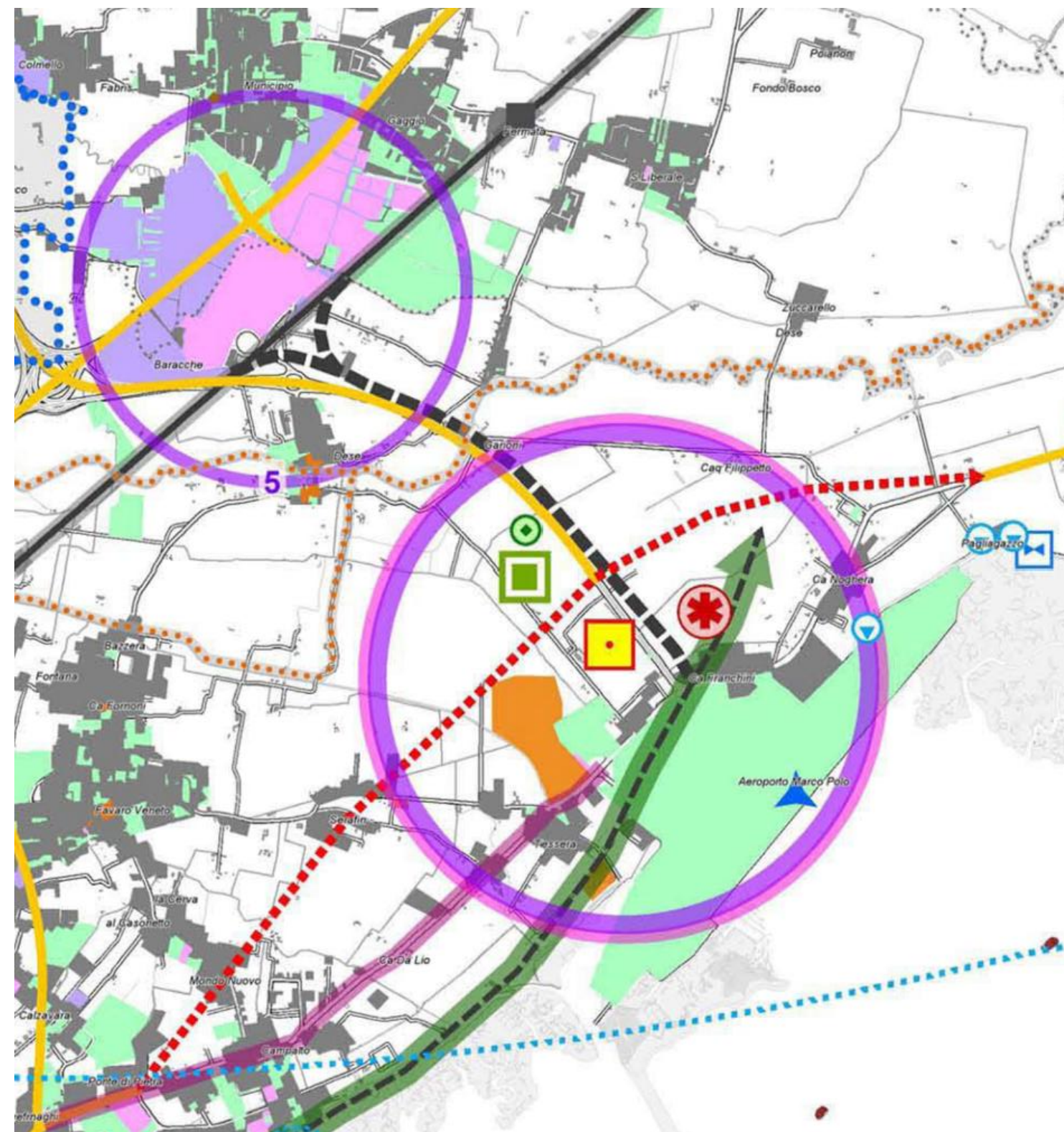

Piani Territoriali di Coordinamento Regionali - Rete ecologica e paesaggio

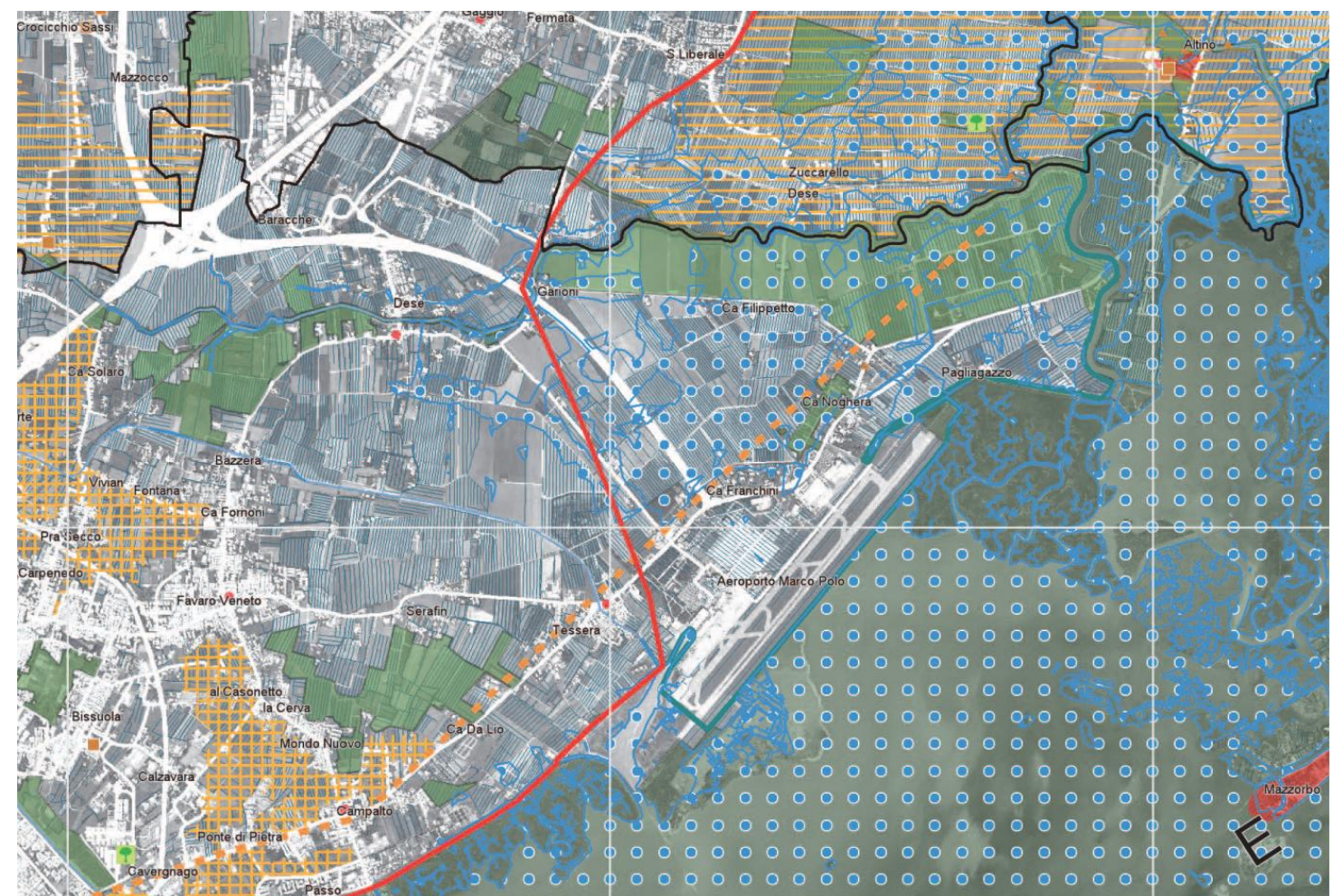

COMMITTENTE



PROGETTO

**PIANO INTEGRATO METROPOLITANO
EX ART 21 DL 152/21 - PNRR M5C2
INTERVENTO 2.2.**

BOSCO DELLO SPORT

**Intervento I01 - Completamento della nuova
viabilità di Tessera-Aeroporto**

PROGETTISTA

STUDIO MARTINI INGEGNERIA S.r.l.

31021 Magliano Veneto (TV) - Italia
via Toti del Monte, 33
Tel. +39 041 550 02 77
Fax +39 041 550 48 32
www.martiningegneria.it
info@martiningegneria.it

EMISSIONE

**PROGETTO DI FATTIBILITÀ
TECNICO-ECONOMICA**

(di cui agli artt. 44 e 48 del decreto-legge 31 maggio 2021, n. 77,
convertito nella legge 29 luglio 2021, n. 108, delle prime
indicazioni e prescrizioni per la stesura dei Piani di Sicurezza e
dell'aggiornamento dello studio del traffico).

TITOLO ELABORATO

**DOCUMENTI GENERALI
Tavola inquadramento urbanistico**

REV.	DATA	FILE	OGGETTO	DIS.	APPR.
a	18/03/22	01-PTSC08A.jpg	Prima emissione	L.F.	A.M.
b					
c					
d					
e					
f					
g					
h					

RESPONSABILE UNICO DEL PROCEDIMENTO:
Ing. Roberto Di Bussolo

ELABORATO N.

D-006

DATA	SCALA:	FILE	N. INTERVENTO
18/03/2022	Varie	01-PTSC08A.jpg	I01
PROGETTO L. Feltrin	DISEGNO L. Feltrin	VERIFICA L. Feltrin	APPROVAZIONE A. Martini