

PIANTA CHIAVE

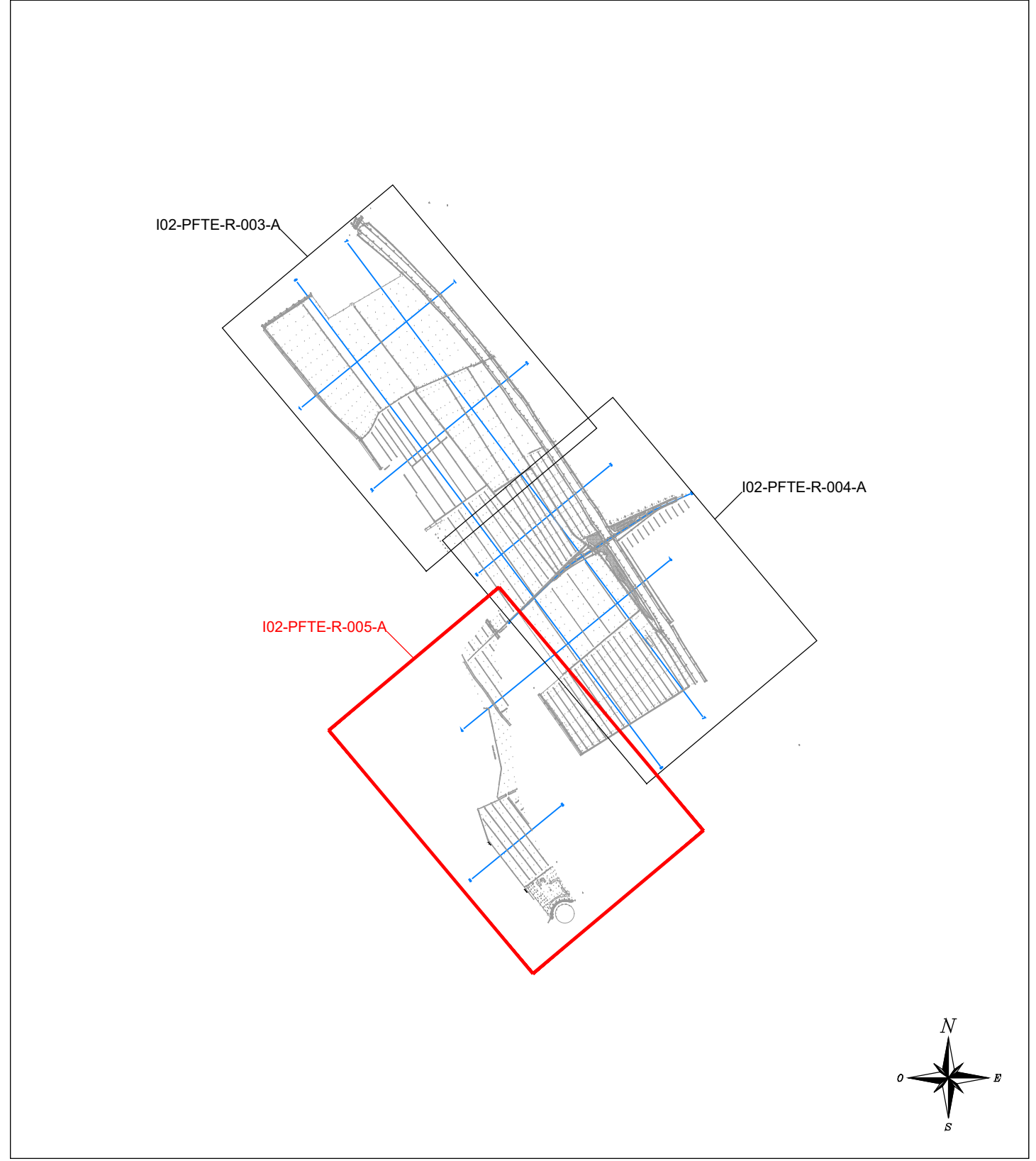

COMITENTE



COMUNE DI
VENEZIA



PROGETTO

**PIANO INTEGRATO METROPOLITANO
EX ART 21 DL 152/21 - PNRR M5C2
INTERVENTO 2.2.
BOSCO DELLO SPORT**
Intervento I02 - Opere di urbanizzazione interna

PROGETTISTA



30035 Mirano (VE)
Via S. Giovanni, 11/1
www.fsmingegneria.com
Tel. +39 041 5250 711
info@fsmingegneria.com

EMISSIONE

**PROGETTO DI FATTIBILITÀ
TECNICO-ECONOMICA**

(di cui agli artt. 44 e 48 del decreto-legge 31 maggio 2021, n. 77,
convertito nella legge 29 luglio 2021, n. 108, delle prime
indicazioni e prescrizioni per la misura del Piano di Sicurezza e
dell'aggiornamento dello studio del traffico).

TITOLO ELABORATO

RILIEVI

Planimetria di rilievo - stralcio 3

REV.	DATA	FILE	OGGETTO	DIS.	APPR.
a	18/03/2022	I02-PFTE-R-005-A.dwg	Prima emissione	G. S.	A. S.
b					
c					
d					
e					
f					
g					
h					

RESPONSABILE UNICO DEL PROCEDIMENTO:
Ing. Simone Agnoli

ELABORATO N.
R-005

DATA	SCALA	FILE	N. INTERVENTO
18/03/2022	1:1000	I02-PFTE-R-005-A.dwg	I02
PROGETTO L. Rizzato	DISEGNO G. Sarto	VERIFICA S. Rizzo	APPROVAZIONE A. Bonaventura