

ESTRATTO CARTA TECNICA REGIONALE – SCALA 1:1000

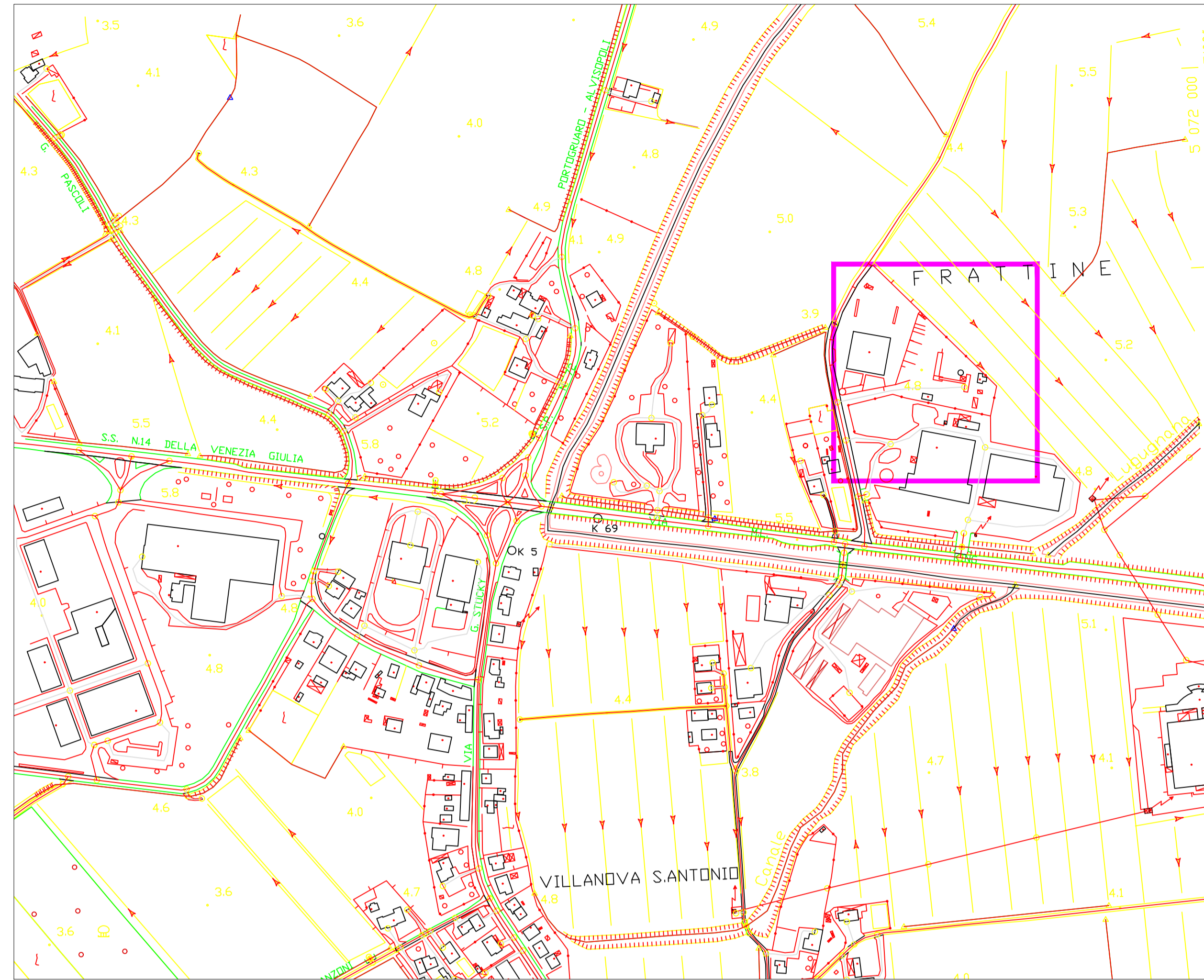

ESTRATTO PRG

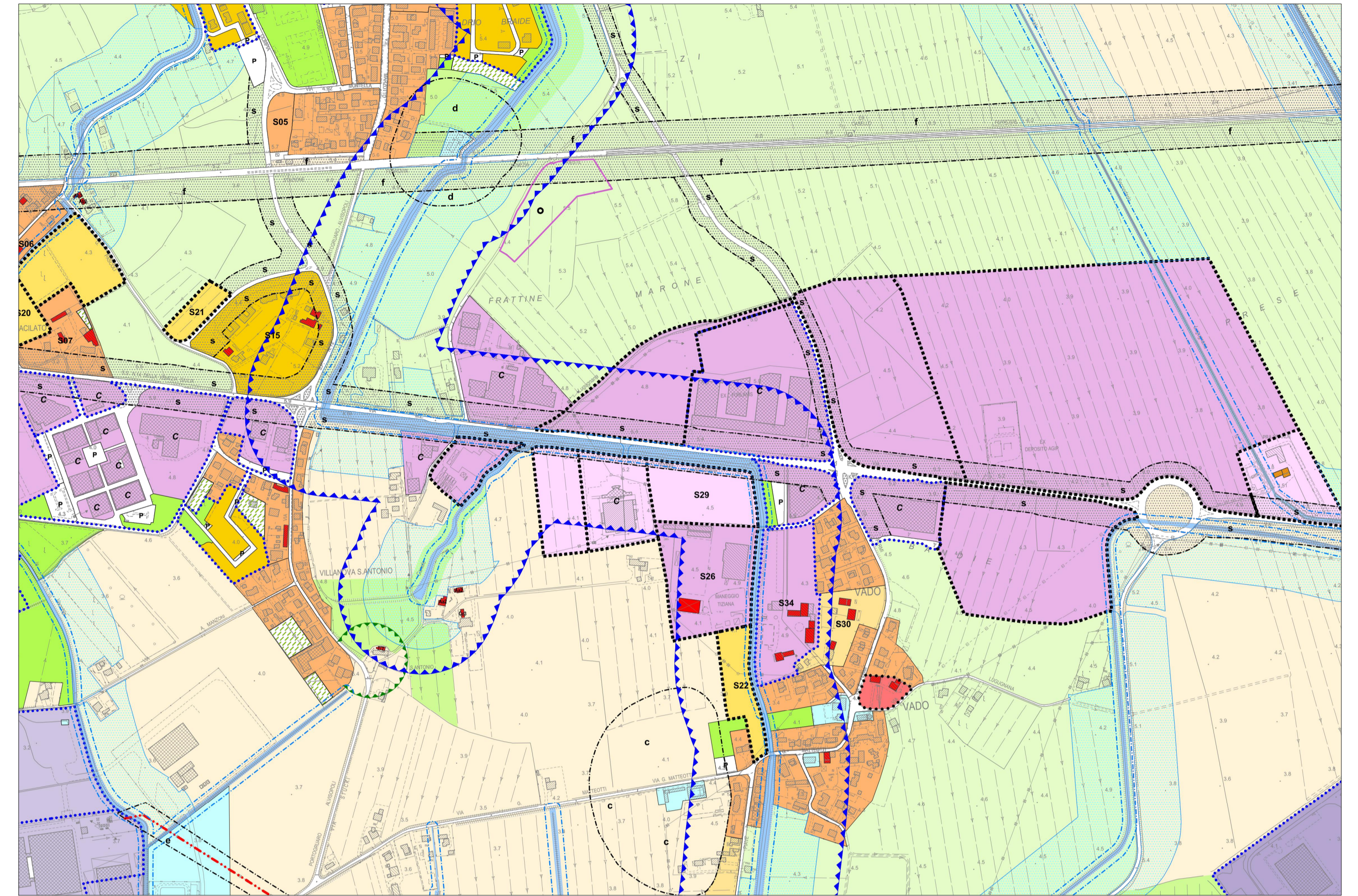

ESTRATTO MAPPA CATASTALE – FOGLIO 16 MAPPALE 450

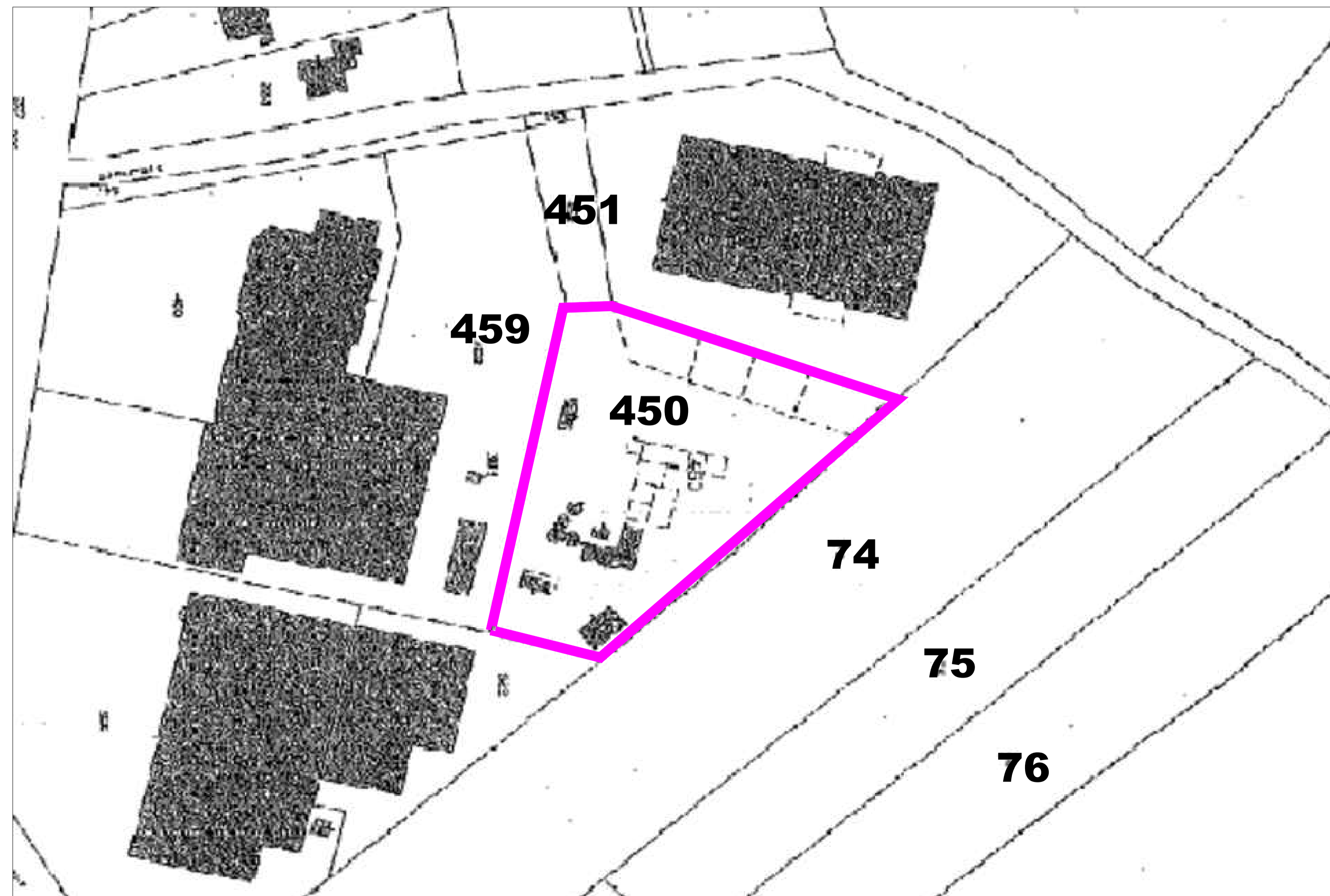

LEGENDA PRG

<p>Limite amministrativo Comune di Fossalta di Portogruaro</p> <p><b>SISTEMA RESIDENZIALE</b></p> <p>Art. 21 Z.T.O. A</p> <p>Art. 22 Z.T.O. B1 - B2 - B3</p> <p>Art. 23 Z.T.O. C1</p> <p>Art. 24 Z.T.O. C2</p>		<p><b>SISTEMA PRODUTTIVO</b></p> <p>Art. 26 C Z.T.O. D1/1 Industriale di completamento</p> <p>Art. 27 C Z.T.O. D1/2 Industriale di espansione</p> <p>Art. 28 C Z.T.O. D2/1 commerciale e terziaria di completamento</p> <p>Art. 29 C Z.T.O. D2/2 commerciale e terziaria di espansione</p> <p>Art. 30 C Z.T.O. D3/1 turistica e ricettiva di completamento</p> <p>Art. 31 C Z.T.O. D3/2 turistica e ricettiva di espansione</p> <p>Art. 32 C Z.T.O. D4/1 agroindustriale di completamento</p> <p>Art. 33 C Z.T.O. D5/1 Industriale e logistica di completamento</p> <p>Art. 34 C Z.T.O. D5/2 Industriale e logistica di espansione</p>		<p><b>SISTEMA AMBIENTALE</b></p> <p>Art. 39 E1 Z.T.O. E1 ambientale</p> <p>Art. 40 E2 Z.T.O. E2 agricolo-ambientale</p> <p>Art. 41 E3 Z.T.O. E3 agricolo-produttiva</p> <p>Art. 42 E4 Z.T.O. E4 nucleo residenziale in ambito agricolo</p> <p>Art. 43 Verde privato</p> <p>Art. 46 Cono visuale</p>	
<p><b>SISTEMA DEI SERVIZI E DELLA MOBILITÀ</b></p> <p>Art. 49 Z.T.O. Fa per l'istruzione</p> <p>Art. 50 Z.T.O. Fb per attrezzature di interesse comune</p> <p>Art. 51 Z.T.O. Fc per attrezzature a parco, gioco, sport</p> <p>Art. 52 P Z.T.O. Fd per parcheggi</p> <p>Art. 54 Viabilità di progetto</p>		<p><b>STRUMENTI DI ATTUAZIONE</b></p> <p>Art. 10 Piano Urbanistico Attuativo (PUA) confermato</p> <p>Art. 10 Obbligo Piano Urbanistico Attuativo (PUA)</p> <p>Art. 3 Obbligo Progetto Unitario (PU)</p> <p>Art. 10 Area di degrado</p> <p>Art. 19 Sn Scheda progettuale</p>		<p><b>ELEMENTI PUNTUALI</b></p> <p>Art. 13 Edificio storico con grado di protezione</p> <p>Art. 13 Edificio storico con grado di protezione in zona "tipica" edilizia generale e "tipologia architettonica" N: grado di protezione</p> <p>Art. 13 Manufatto di interesse storico</p> <p>Art. 44 Edificio non funzionale alla conduzione del fo</p> <p>Art. 35 Attività produttiva in zona impropria</p> <p>● Attività produttiva da confermare</p> <p>■ Attività produttiva da bloccare</p> <p>▲ Attività produttiva da trasferire</p>	

<p>ditto</p> <p><b>general beton</b> GENERAL BETON TRIVENETA S.p.A. Via R. Sanzio, 26 - 31016 Cordignano (TV) - P.Iva 00198080269</p>		<p>TAV / rev</p> <p>unica</p>	
<p>comune</p> <p>Fossalta di Portogruaro Venezia</p>		<p>protocollo</p>	
<p>oggetto</p> <p>IMPIANTO DI FOSSALTA DI PORTOGRUARO INQUADRAMENTO CTR, PRG, MAPPA CATASTALE</p>		<p>data</p> <p>aprile 2019 disegnato</p>	
<p>note</p>		<p>formato foglio</p> <p>A2</p>	<p>scala</p>
<p>la ditta</p>		<p>file</p>	
<p>Il presente disegno e' di proprieta' della GENERAL BETON TRIVENETA SpA I diritti saranno tutelati a norma di legge</p>			