

<b>MILANESIE &amp; SOCIETÀ</b> <b>ARCHITETTI ASSOCIATI</b>		<b>VENEZIA</b> <small>CONSEGLIO DI AMMINISTRAZIONE</small>		<b>B.L.O. IMMOBILIARE S.r.l.</b>	
<small>CONSEGLIO DI AMMINISTRAZIONE</small> 30174 - MESTRE - 601 - VENEZIA TELEFONO +39 041 2651196 TELEFAX +39 041 5309417 MAIL: <a href="mailto:info@b.lo.it">info@b.lo.it</a> MAIL: <a href="mailto:info@b.lo.it">info@b.lo.it</a>		<small>CONSEGLIO DI AMMINISTRAZIONE</small> VIA CENESE 1 VIA ARDUGO VIA COMMUNALE		<small>CONSEGLIO DI AMMINISTRAZIONE</small> TORRE AMM. AI	
PARTITA IVA 03243760273 CODICE FISCALE 01744860273		NUOVA COSTRUZIONE EDIFICIO A DESTINAZIONE COMMERCIALE E RICETTIVO		DATA 1:20 MAR 2015	
SCHEMA DETTAGLI FACCIAPIA PT E 1° P		07db		35	

 <p><b>VENUS</b> <b>VENIS</b></p> <p>B.L.O. IMMOBILIARE S.R.L.</p>	<p><b>ecoricerche</b> <b>ingegneria</b></p> <p>INGEGNERIA - CONSULTING - PROGETTAZIONE</p>	<p><b>W&amp;S</b></p> <p>W&amp;S ENGINEERING S.p.A.</p> <p>PROGETTO E REALIZZAZIONE DI SISTEMI DI TRUFFATO</p>	<p><b>TECNOSTUDIO</b></p> <p>MACCHERONI, DE VITO, BERTINOTTO, PIZZINATO</p> <p>PROGETTO E REALIZZAZIONE DI INTERI, ARREDI, ARRETRATI, INFILZIMENTI, LAVORI SU TAVOLEZZA</p>	<p><b>BOLINA</b></p> <p>Via G. Cesareo, 2 - 50139 Firenze - Maremma</p> <p>ARTISTICO INTERIUM</p>
---	--	--	---	---

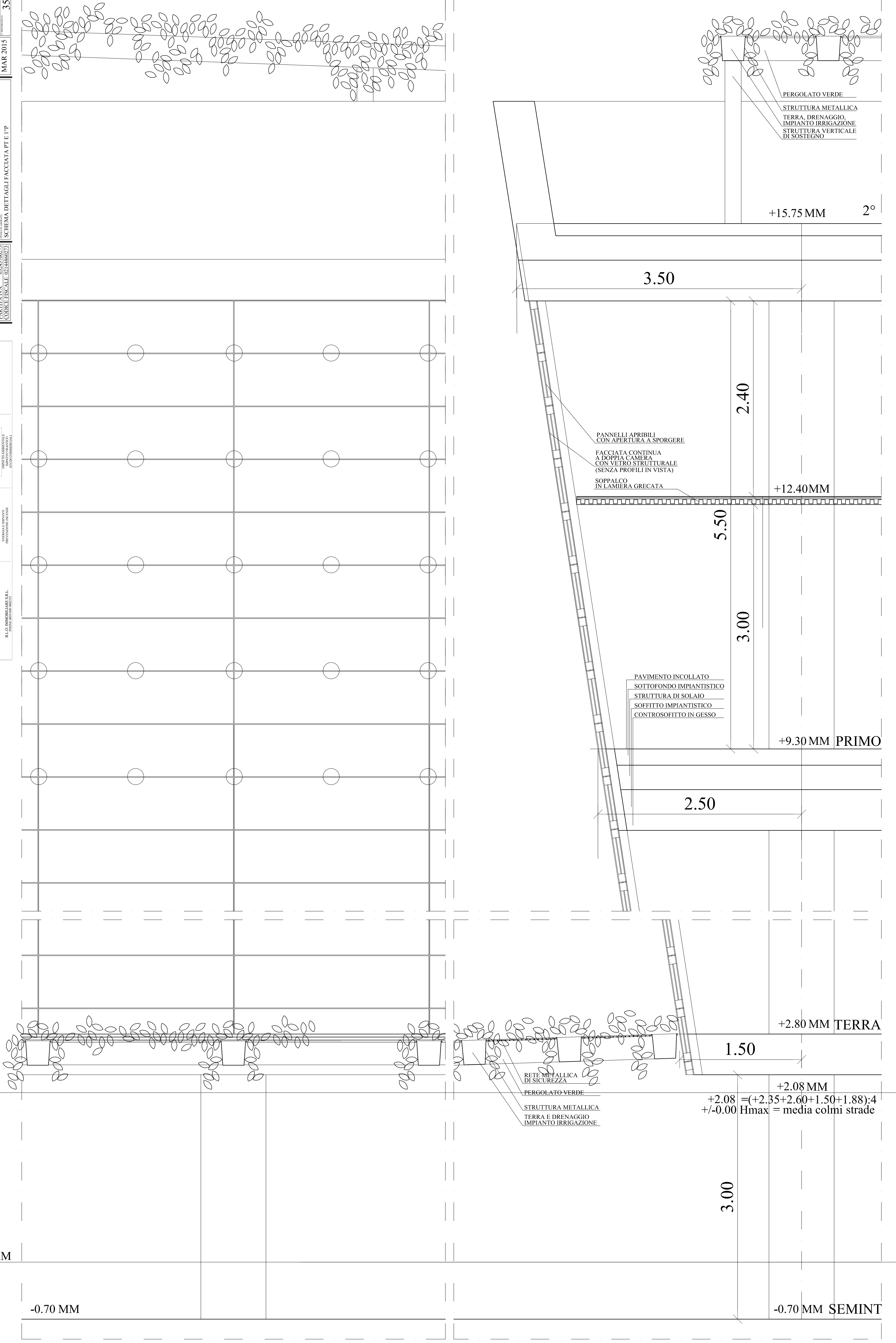

+/-0.00 MM

-0.70 MM

-0.70	MM	SEMINT
-------	----	--------

+2.08 +/-0.00	=(+2.35+2.60+1.50+1.88):4 Hmax = media colmi strade		
------------------	--	--	--