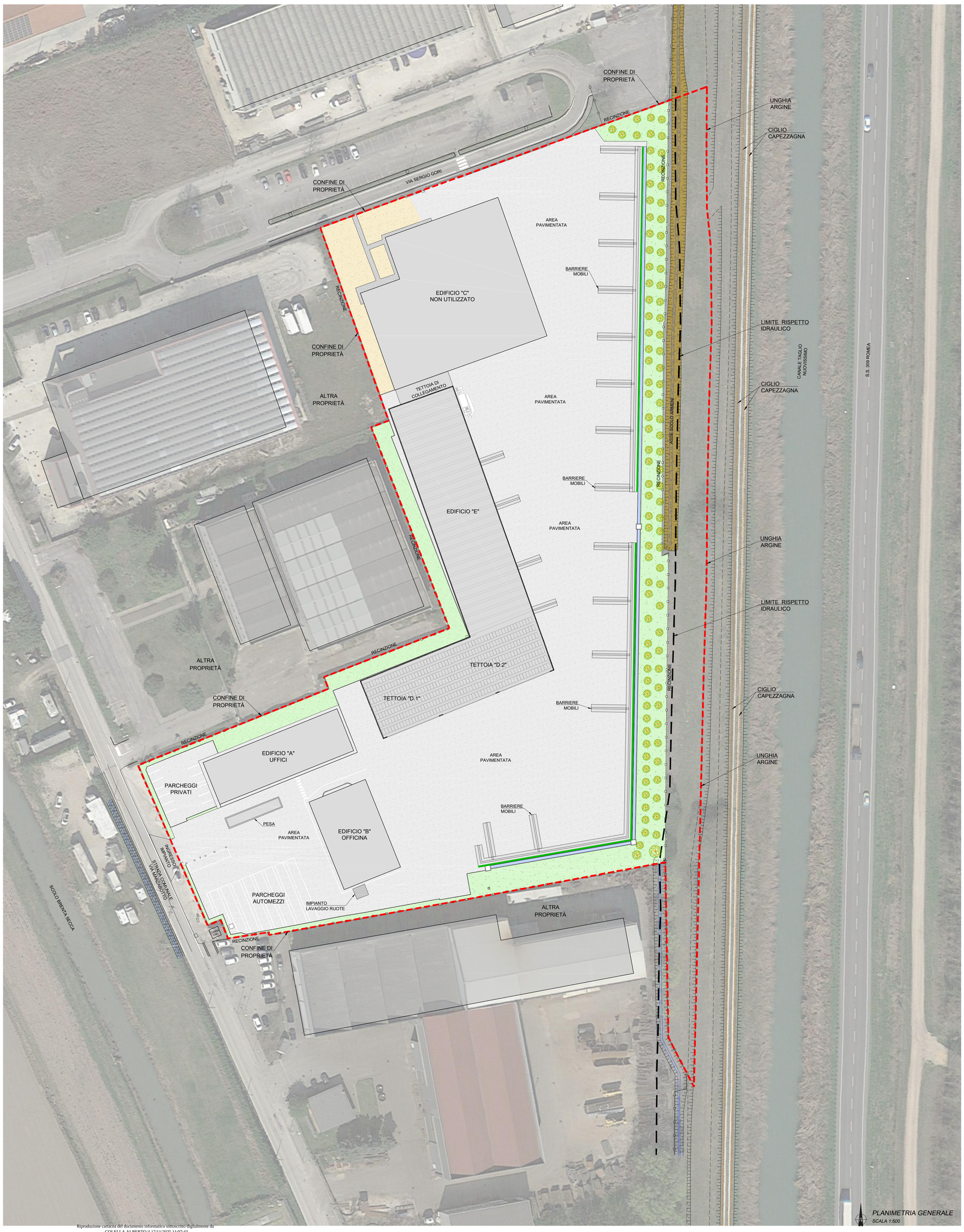

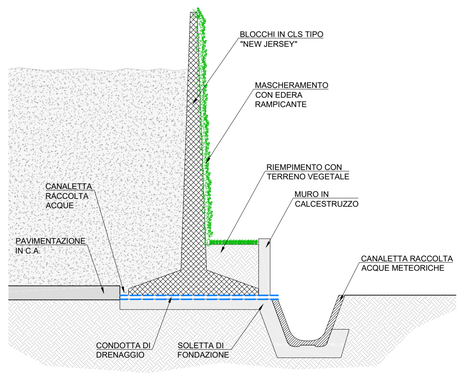

SEZIONE DELLE BARRIERE PERIMETRALI DEGLI STOCCAGGI

SCALA 1:50

LEGENDA - OPERE A VERDE DI MITIGAZIONE

- PIANTE DI SPECIE ARBUSTIVE
- PIANTE RAMPICANTI

LEGENDA

- AMBITO DI PROPRIETÀ
- LIMITE DI RISPETTO IDRAULICO
- RECINZIONE
- EDIFICI E TETTOIE
- AREA PAVIMENTATA
- AREA STERRATA
- AREA A VERDE
- MARCIAPIEDE
- IMPIANTO FOTOVOLTAICO

REGIONE VENETO — PROVINCIA DI VENEZIA

COMUNE DI CAMPAGNA LUPIA

PROCEDURA DI VERIFICA DI ASSOGGETTABILITÀ A V.I.A. AI SENSI DELL'ART. 19 DEL D.Lgs 152/06 e ss.mm.ii. PER LA MODIFICA DELL'ATTUALE IMPIANTO DI GESTIONE RIFIUTI NON PERICOLOSI SITO NEL COMUNE DI CAMPAGNA LUPIA (VE)
STUDIO PRELIMINARE AMBIENTALE

Committente:
IDEA S.r.l.
Sede legale:
Via Marzabotto n°18
30010 CAMPAGNA LUPIA
Cod. Fisc. e P.I. 01956410276

Oggetto:
STATO DI PROGETTO:
PLANIMETRIA OPERE A VERDE DI MITIGAZIONE

Elaborato:
S8.2

Progettisti:
SIMMOS s.r.l.
PIANI & PROGETTI
30175 Venezia-Mestre Via Martiri della Libertà 242/B
Tel. 041-5353583 Fax 041-5987222
Email: info@simmos.it Web: http://www.simmos.it
Email PEC: simmosmestre@pec.it

Responsabile progetto: Ing. Alberto Colella
FIRMATO DIGITALMENTE

Scala: 1:500

Data: NOVEMBRE 2025

File: s2108dk92-0.dwg

Sost. il: -

IL PRESENTE DISEGNO E' DI NOSTRA PROPRIETA' ED E' SOTTO LA PROTEZIONE DELLA LEGGE SULLA PROPRIETA' LETTERARIA, NE E' QUINDI VIETATA, PER QUALSIASI MOTIVO, LA RIPRODUZIONE E CONSEGNA A TERZI

rev.	data	descrizione	oper.	verif. R.C.	approv. D.T.
rev. 0	17/11/2025	PRIMA EMISSIONE	124	122	113
rev. 1	-	-	-	-	-

Riproduzione cartacea del documento informatico sottoscritto digitalmente da
COLELLA ALBERTO il 17/11/2025 11:07:43
ai sensi dell'art. 20 e 23 del D.lgs 82/2005
PROTOCOLLO GENERALE: 2025 / 81274 del 18/11/2025