

### Individuazione area d'intervento su C.T.R.

Scala 1:5.000

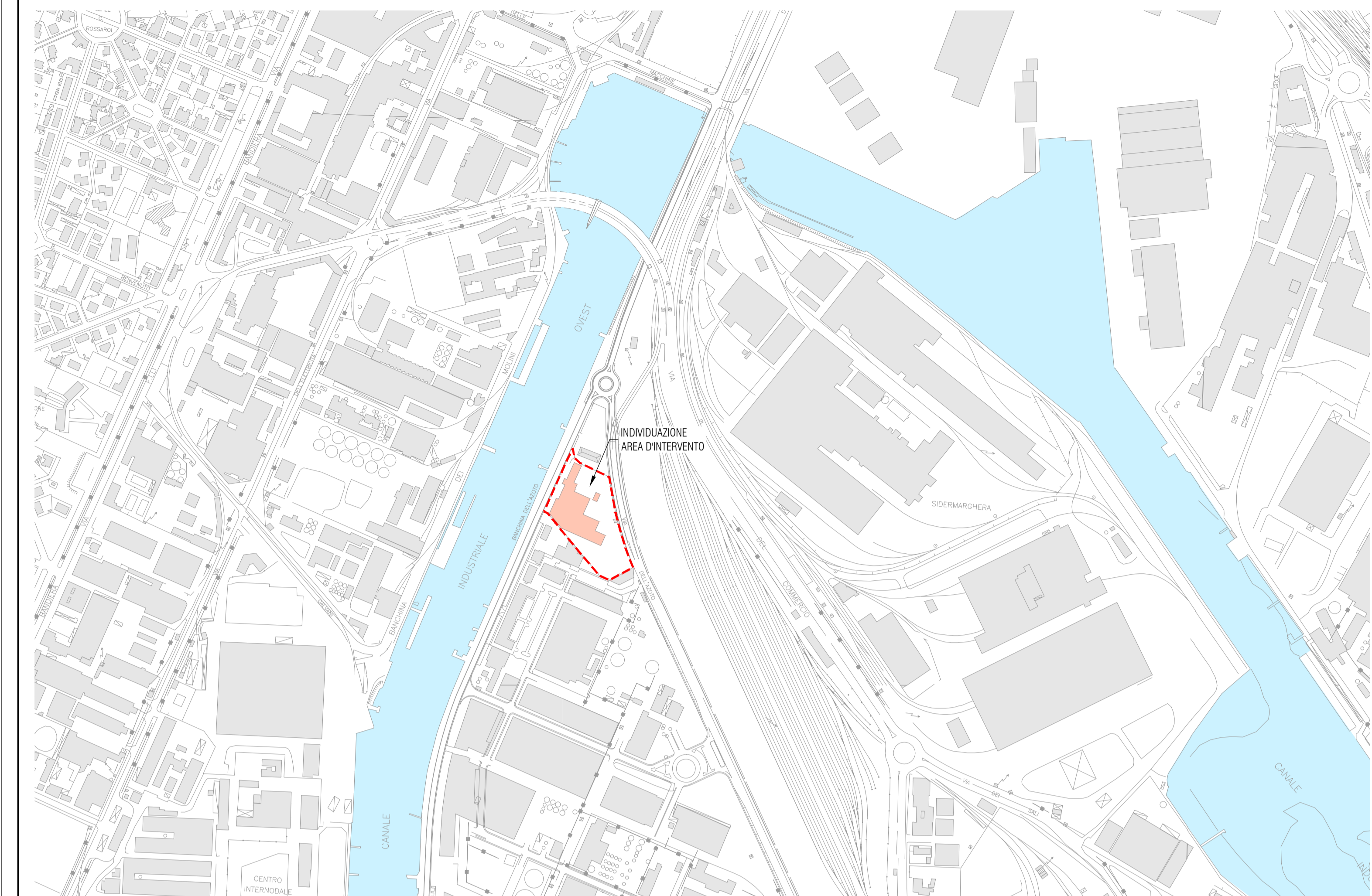

### Estratto mappa catastale Comune di Venezia, sezione A, foglio 5

Scala 1:2.000

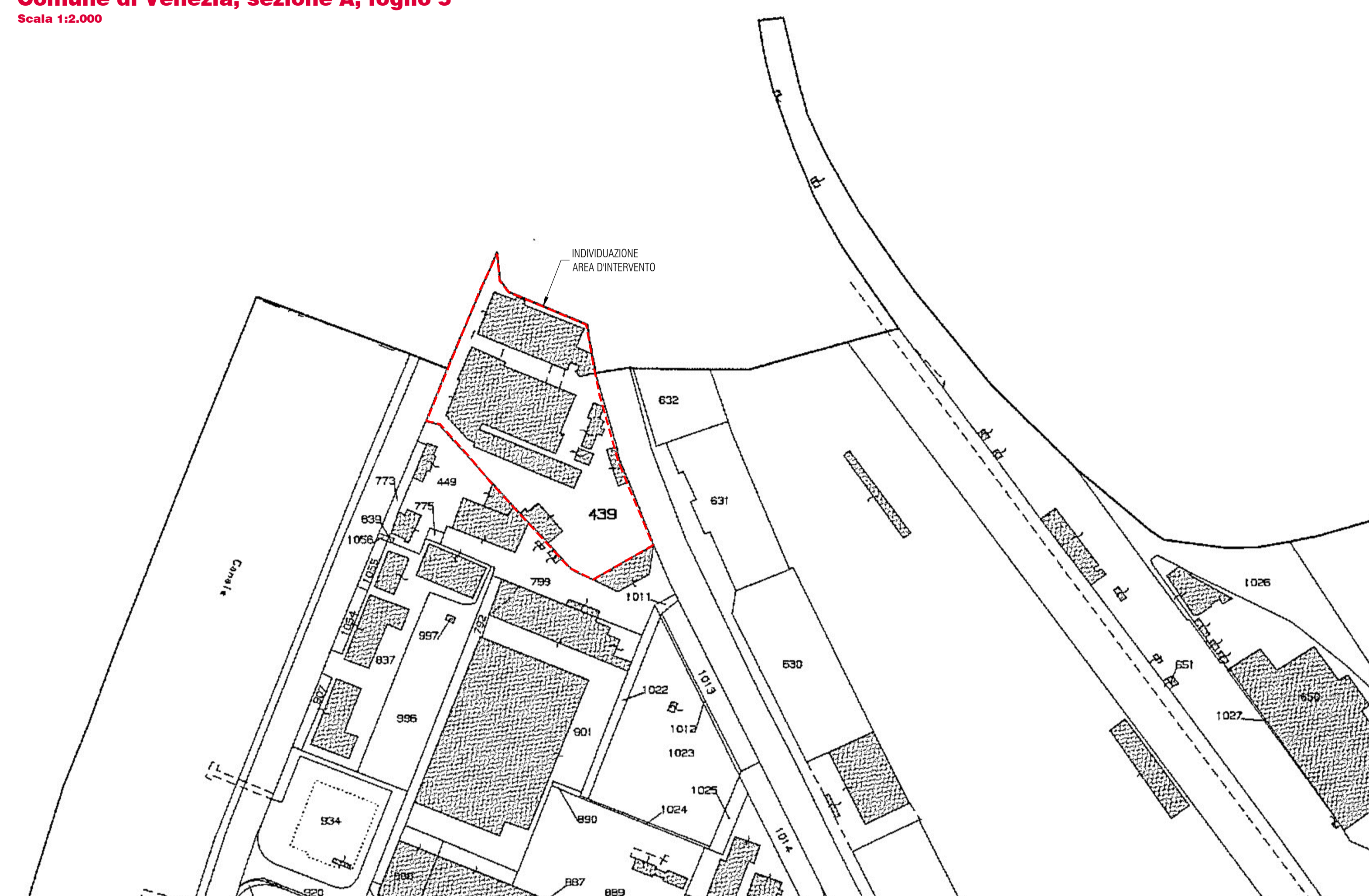

### Estratto P.R.G.

Scala 1:5.000

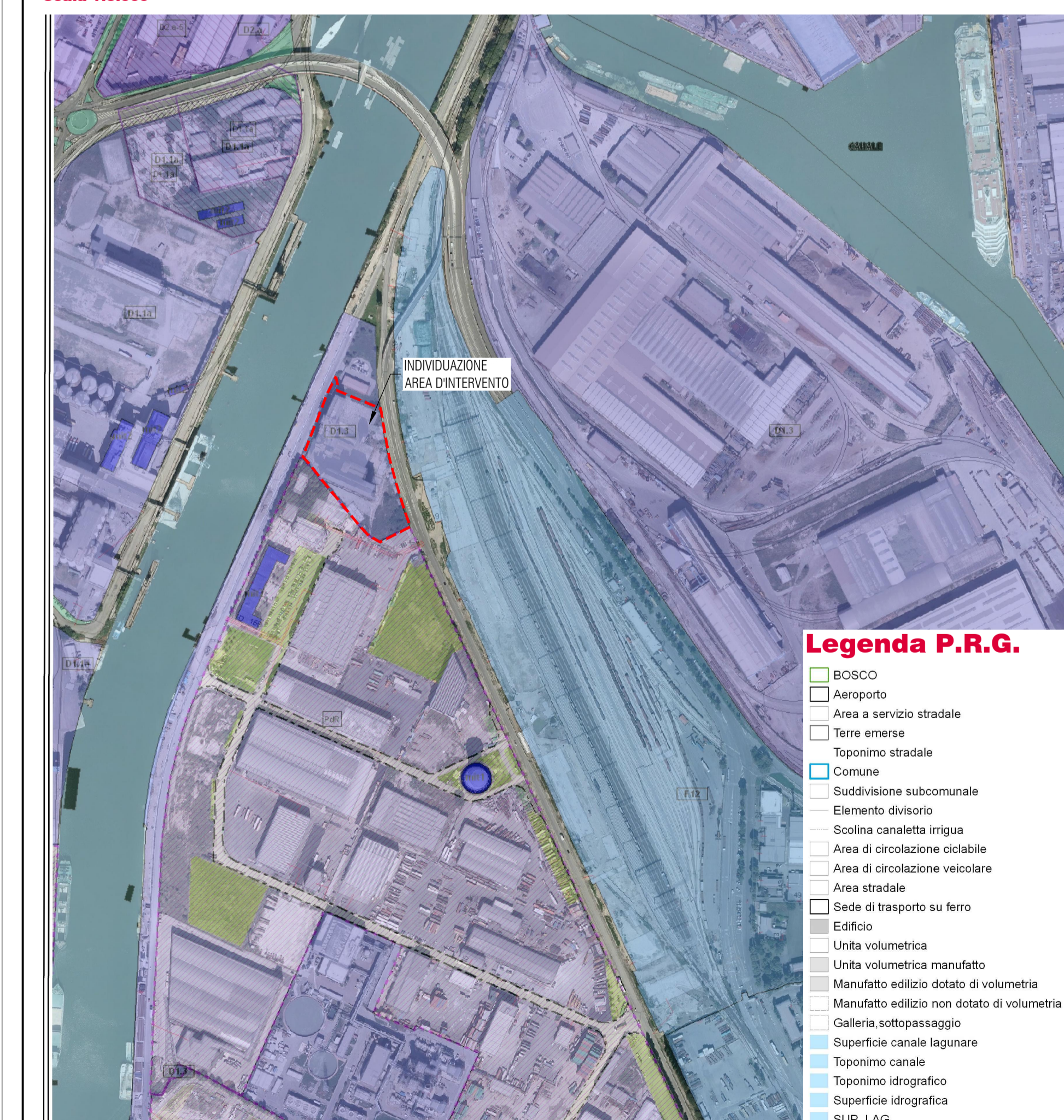

### Legenda P.R.G.

- BOSSCO
- Aeroporto
- Area a servizio stradale
- Terra emersa
- Toponimo stradale
- Comune
- Suddivisione subcomunale
- Elemento divisorio
- Scollina canaletta irrigua
- Area di circolazione ciclabile
- Area di circolazione veicolare
- Area stradale
- Sede di trasporto su ferro
- Edificio
- Unita volumetrica
- Unita volumetrica manufatto
- Manufatto edilizio dotato di volumetria
- Manufatto edilizio non dotato di volumetria
- Galleria sottopassaggio
- Superficie canale lagunare
- Toponimo canale
- Superficie idrografica
- Superficie idrografica
- SUP\_LAG

### Legenda dei vincoli

- Linee elettriche**
- Potenza\_kv
- 152
  - 220
  - 380
  - 50
- Rischio incidente rilevante**
- Descrizione vincolo**
- Area stabilimenti
  - DM 9 Maggio 2001 - Zone a Rischio di incidente rilevante - Compatibile con le classi ABCDEF
  - DM 9 Maggio 2001 - Zone a Rischio di incidente rilevante - Compatibile con le classi BCDEF
  - DM 9 Maggio 2001 - Zone a Rischio di incidente rilevante - Compatibile con le classi CDEF
  - DM 9 Maggio 2001 - Zone a Rischio di incidente rilevante - Compatibile con le classi DEF
  - DM 9 Maggio 2001 - Zone a Rischio di incidente rilevante - Compatibile con le classi EF
  - DM 9 Maggio 2001 - Zone a Rischio di incidente rilevante - Compatibile con le classi F
- contaminazione lagunare
- Fascia rispetto elettrodi
  - Fascia rispetto stradale
  - Fascia rispetto ferroviaria
- Area vincoli navigazione aerea approvati ENAC**
- <all other values>
- NORMA**
- Cod\_Nav\_art\_707.pdf
  - Cod\_Nav\_art\_711.pdf
- Vincoli culturali, sismico, idrogeologico-forestale**
- Descrizione vincolo**
- L. 1711/1973 (Complesso di immobili)
  - L. 1711/1973 (vincolo singolo - assimilabile a dichiarazione di interesse culturale)
  - D.Lgs. 42/2004 art. 10 comma 1 art. 12 (Beni culturali - Proprietà pubblica - in fase di verifica)
  - D.Lgs. 42/2004 art. 10 comma 3 e 4 (Beni culturali - Nuove notifiche)
  - D.Lgs. 42/2004 art. 45 e 46 (Tutela indiretta - Nuove Notifiche)
  - D.Lgs. 42/2004 art. 10 comma 1 (Beni culturali - Proprietà pubblica - verifica già effettuata)
  - D.Lgs. 42/2004 art. 128 (Beni culturali - Notifiche legislazione precedente)
  - D.Lgs. 42/2004 art. 128 (Tutela indiretta - Notifiche legislazione precedente)
  - D.Lgs. 42/2004 art. 128 (Vincolo parziale - Notifiche legislazione precedente)
  - Vincolo monumentale D.Lgs. 42/2004 (art. 10)
  - Vincolo sismico O.P.C.M. n. 3274/2003
  - Vincolo idrogeologico-forestale R.D. 3267/1923
- Vincolo Paesaggistico**
- Descrizione vincolo**
- D.Lgs. 42/2004 art. 142, lett. l) (Beni paesaggistici)
  - D.Lgs. 42/2004 art. 157 (Area a rischio archeologico - Via Annia)
  - D.Lgs. 42/2004 art. 157 (Beni paesaggistici) Fascia margine fiume Brenta
  - D.Lgs. 42/2004 art. 157 (Beni paesaggistici) - Notifiche legislazione precedente)
  - D.Lgs. 42/2004 art. 157 (Aree a rischio archeologico)
  - D.Lgs. 42/2004 art. 157 (Aree a rischio archeologico Laguna di Venezia)
  - D.Lgs. 42/2004 art. 157 (Beni Paesaggistici - Notevole interesse pubblico)
  - D.Lgs. 42/2004 art. 142 (Beni paesaggistici - 150 mt rispetto fiumi)
  - D.Lgs. 42/2004 art. 142 (Beni paesaggistici - 300 m dalla linea di battaglia)
  - D.Lgs. 42/2004 art. 157 - PALAV art.34 (Riserve Archeologiche di int. regionale di Altino e le Mura)
- CENTRI\_EDIFICATI**
- D.Lgs. 42/2004 art. 142, comma 1, lettera a
  - SB interesse comunitario
  - Zone protezione speciale
  - perimetroSIN\_PortoMarghera\_Decreto24\_04\_2013\_GBE
  - SB interesse nazionale
  - Area di interesse naturalistico (regime salvaguardia)
  - Area interesse naturalistico fascia rispetto 10m

### Estratto carta dei vincoli

Scala 1:5.000

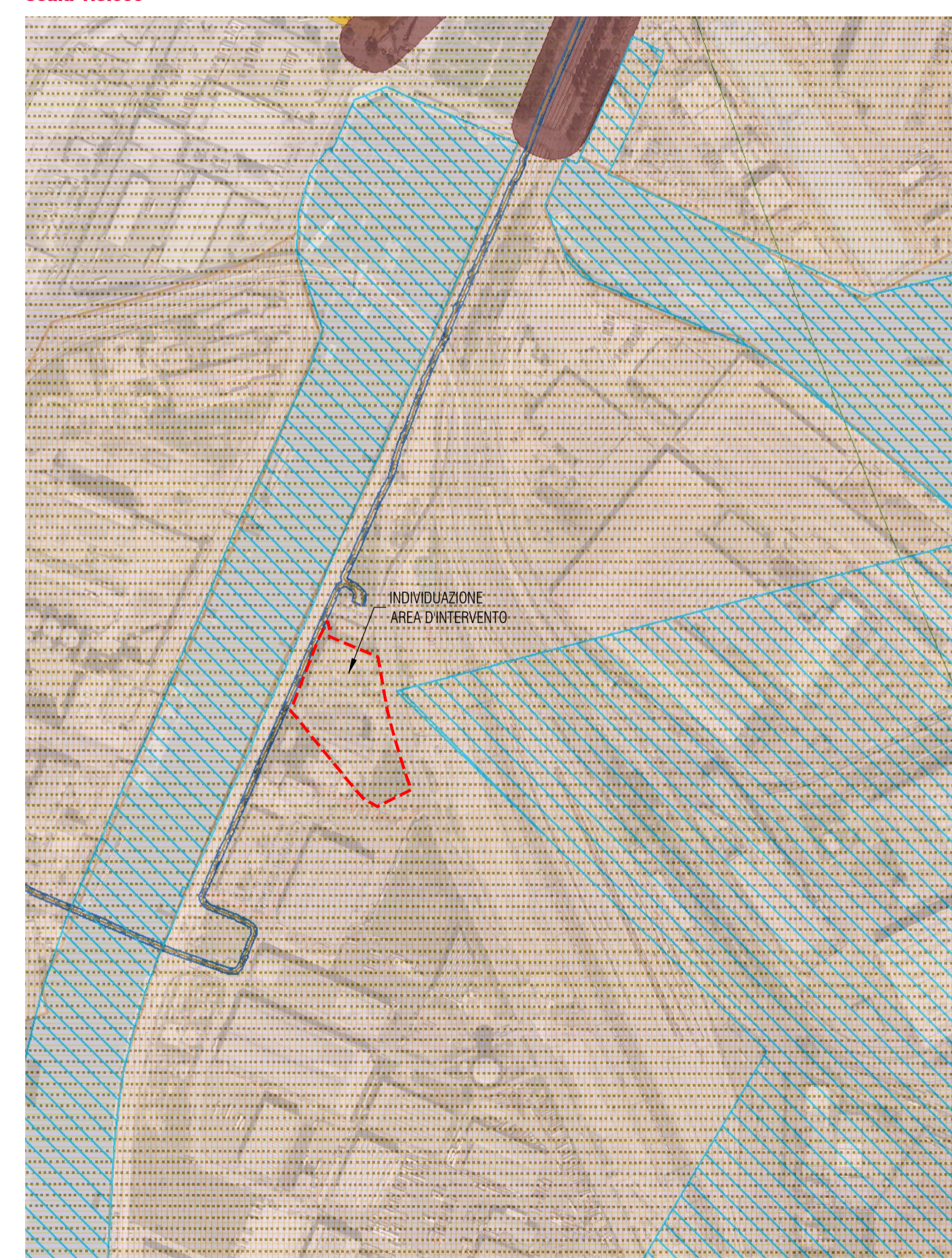

### Estratto compatibilità

Scala 1:5.000

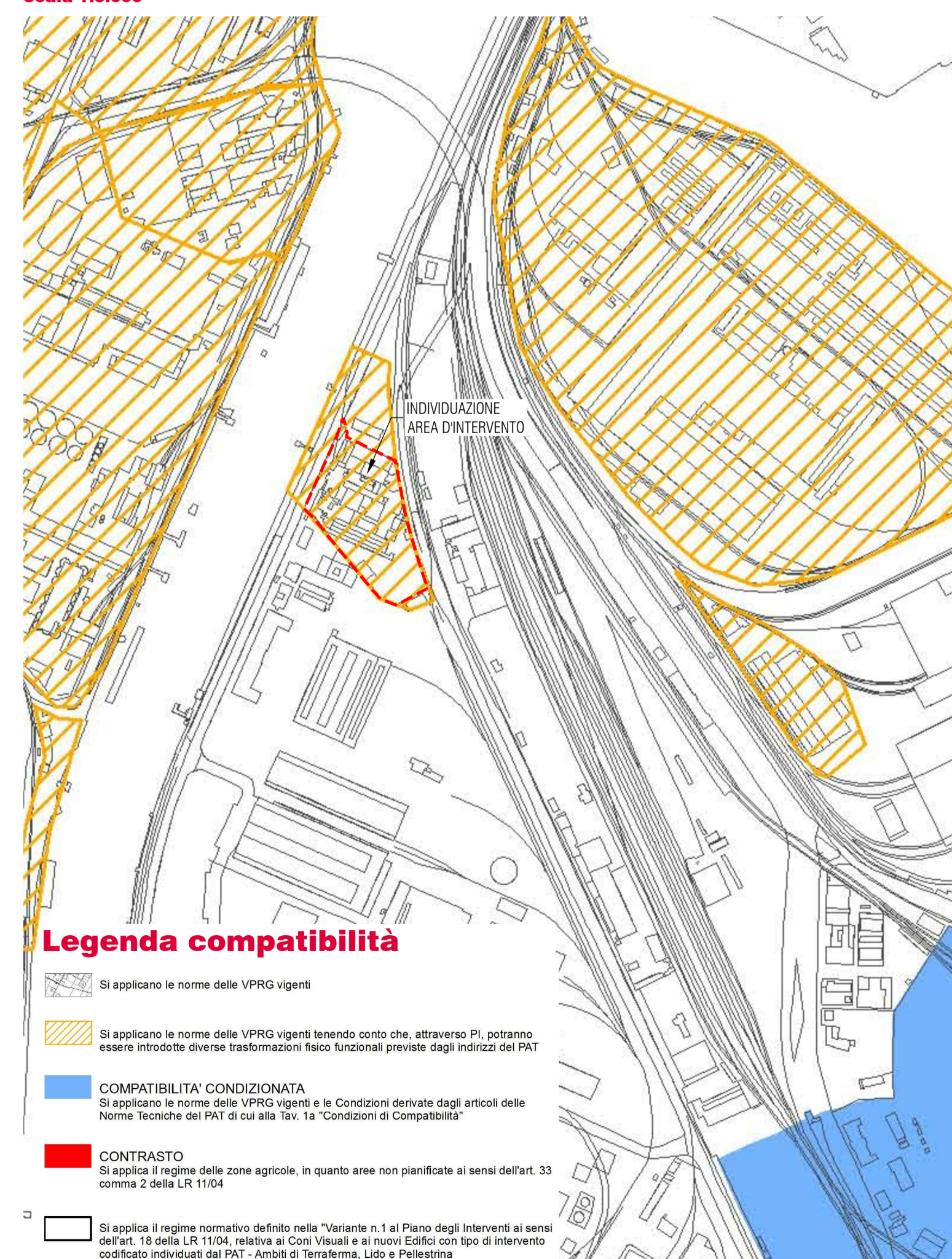

### Legenda compatibilità

- Si applicano le norme delle VPRG vigenti
- Si applicano le norme delle VPRG vigenti tenendo conto che, attraverso P.I., potranno essere introdotte diverse trasformazioni falco funzionali previste dagli indirizzi del PAT
- COMPATIBILITA' CONDIZIONATA  
Si applicano le norme delle VPRG vigenti e le Condizioni derivate dagli articoli delle Norme Tecniche del PAT di cui alla Tav. 1a "Condizioni di Compatibilità"
- CONTRASTO  
Si applica il regime delle zone agricole, in quanto aree non pianificate ai sensi dell'art. 33 comma 2 della LR 11/04
- Si applica il regime normativo definito nella "Variante n.1 al Piano degli Interventi ai sensi dell'art. 18 della LR 11/04, relativa ai Centri Visuali e ai nuovi Edifici con tipo di intervento codificato individuati dal PAT - Ambienti di Terraferma, Lido e Pellestrina"

**committente**  
**APV Investimenti SpA**  
Santa Maria Fabriciato, n. 16  
30123 - Venezia (VE)

**progettazione**  
**sinergo**  
Sinergo Spa - via Ca' Bembo 112 - 30030  
Mestre di Montebelluna - Venezia - Italy  
tel: 041 566211 - fax: 041 566211  
sinergo.com - info@sinergo.com

**progettista**  
ing. arch. Alessandro Checchin

**collaboratori**  
ing. Antonio Vecchiato  
geom. Andrea Cazzan

**oggetto**  
**PROGETTO ESECUTIVO**  
**LAVORI DEMOLIZIONE**  
**COMPENDIO "EX MALTERIA SAPLO"**

**località**  
**PORTO MARGHERA**

**elaborato**  
Inquadramento su P.R.G., su C.T.R., Estratto mappa,  
Carta dei vincoli e della compatibilità dell'area  
interessata dall'intervento

**direttore tecnico**  
ing. arch. Alessandro Checchin

file  
17057-01\_A\_01\_00\_TAV\_r03.dwg  
commessa  
**17057**

**01.00**

REV	DATA	DESCRIZIONE (Motivo della quota e contenuto)	ELABORATO	VERIFICATO	APPROVATO
1	18/11/2017	Disegnato	ing. arch. Checchin	ing. arch. Checchin	ing. arch. Checchin
2	18/11/2017	Modificato (aggiornato con dati del 18/11/2017)	ing. arch. Checchin	ing. arch. Checchin	ing. arch. Checchin
3	18/11/2017	Disegnato	ing. arch. Checchin	ing. arch. Checchin	ing. arch. Checchin
4	18/11/2017	Disegnato	ing. arch. Checchin	ing. arch. Checchin	ing. arch. Checchin
5	18/11/2017	Disegnato	ing. arch. Checchin	ing. arch. Checchin	ing. arch. Checchin

© SINERGO Spa Tutti i diritti riservati a norma di legge