

REGIONE VENETO

PROVINCIA DI VENEZIA

COMUNE DI CAMPAGNA LUPIA

PROCEDURA DI VERIFICA DI ASSOGGETTABILITÀ A V.I.A. AI SENSI
DELL'ART. 19 DEL D.Lgs 152/06 e ss.mm.ii. PER LA MODIFICA
DELL'ATTUALE IMPIANTO DI GESTIONE RIFIUTI NON PERICOLOSI
SITO NEL COMUNE DI CAMPAGNA LUPIA (VE)
STUDIO PRELIMINARE AMBIENTALE

Committente:

IDEA S.r.l.

Sede legale:

Via Marzabotto n°18

30010 CAMPAGNA LUPIA

Cod. Fisc. e P.I. 01956410276

Oggetto:

DOCUMENTAZIONE FOTOGRAFICA

Elaborato:

P5

Progettisti:

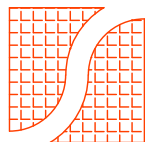

SIMMOS s.r.l.
PIANI & PROGETTI

30173 Venezia-Mestre Via Martiri della Libertà 242/B
Tel.: 041-5352593 Fax: 041-2667322
Email: info@simmos.it Web: http://www.simmos.it
Email PEC: simmosrl@pec.it



Responsabile progetto: Ing. Alberto Colella
FIRMATO DIGITALMENTE

Scala:

-

Data:

NOVEMBRE 2025

File:

s2108dk98-0.docx

Sost. il:

-

IL PRESENTE DISEGNO E' DI NOSTRA PROPRIETÀ' ED E' SOTTO LA PROTEZIONE DELLA LEGGE SULLA PROPRIETÀ' LETTERARIA, NE E' QUINDI VIETATA, PER QUALSIASI MOTIVO, LA RIPRODUZIONE E CONSEGNA A TERZI

rev.	data	descrizione	oper.	verif. R.C.	approv. D.T.
rev. 0	17/11/2025	PRIMA EMISSIONE	124	122	113
rev. 1	-	-	-	-	-

Riproduzione cartacea del documento informatico sottoscritto digitalmente da

COLELLA ALBERTO il 17/11/2025 11:08:32

ai sensi dell'art. 20 e 23 del D.Lgs 82/2005

PROTOCOLLO GENERALE: 2025 / 81276 del 18/11/2025

INDICE

1	PREMESSA	2
2	INQUADRAMENTO TERRITORIALE	4
2.1	Documentazione fotografica allo stato attuale	6

1 PREMESSA

La società IDEA S.r.l. con sede a Campagna Lupia (VE) gestisce un impianto di recupero rifiuti solidi non pericolosi sito presso la sede aziendale in via Marzabotto n°18, frazione Lugo del Comune di Campagna Lupia (VE).

L'attuale impianto è autorizzato con A.U.A. dalla Determinazione dell'Area Tutela Ambientale della Città Metropolitana di Venezia n°708/2023, adottata in data 09/03/2023, alle operazioni di gestione di rifiuti non pericolosi R13 (messa in riserva) e R5 (recupero inerti).

La seguente tabella riporta i codici EER e le potenzialità di trattamento e stoccaggio attualmente autorizzati.

D.M. 05/02/98 e smi (vigente dal 2006)	Tipologia	Attività di recupero	Codice CER	Quantità istantanea massima di stoccaggio (t)	Quantità annua trattata (t/a)
07.01	Rifiuti costituiti da laterizi, intonaci e conglomerati di cemento armato e non, comprese le traverse e traversoni ferroviari ed i pali in calcestruzzo armato provenienti da linee ferroviarie, telematiche ed elettriche e frammenti di rivestimento stradale, purché privi di amianto	R13 – R5	101311 170101 170102 170103 170107 170802 170904	84 84 84 84 2.814 84 2.814	44.000
07.06	conglomerato bituminoso, frammenti di piattelli per il tiro al volo	R13	170302	392	2.000
07.31 bis	terre e rocce da scavo	R13	170504	1.152	14.000
TOTALE QUANTITA' ANNUA TRATTATA (t/a)					60.000
TOTALE QUANTITA' MESSA IN RISERVA (t)					7.592

Tabella 1: Estratto AUA vigente dell'impianto IDEA S.r.l. – Prot. 2023/17119 del 09/03/2023.

L'adeguamento all'evoluzione del concetto di ambiente, le trasformazioni a cui il mercato dei rifiuti è andato incontro negli ultimi anni, le sollecitazioni da parte della collettività al recupero ed al minor inquinamento oltre al venir meno di idonei siti per la realizzazione di nuove discariche per lo smaltimento finale dei rifiuti, nonché di impianti destinati a svolgere operazioni di trattamento / recupero / smaltimento, hanno indotto, la società IDEA srl, a migliorare la propria attività di gestione dei rifiuti nell'ottica di uno sviluppo sostenibile, adeguando e valorizzando il proprio impianto esistente, mediante:

1. la modalità d'uso della superficie di porzione di proprietà per la gestione dei rifiuti sulle aree da pavimentare dei mappali 41, 43, 738, 739 e 404 del Foglio 4 del Comune di Campagna Lupia, per una superficie complessiva di 30.126,11 m²;
2. cambio della destinazione d'uso delle esistenti tettoia ed edificio ad uso deposito mezzi, ad ambiti adibiti alla gestione e trattamento di rifiuti non pericolosi;
3. organizzazione di zone di lavorazione e stoccaggio di rifiuti non pericolosi, su piazzali impermeabili;
4. modifica delle attuali operazioni di gestione di rifiuti non pericolosi, ai sensi degli Allegati B e C alla parte quarta del D.Lgs. 152/06 e s.m.i.:
 - stoccaggio R13 e D15;
 - accorpamento R12 e D14;
 - selezione, cernita e adeguamento volumetrico R12 e D13;
 - miscelazione R12 e D13;
 - recupero di materia R4 e R5.
5. potenzialità di trattamento per le nuove operazioni R12-D14-D13 non superiore a 75 ton/g per complessivi 18.000 ton/anno;
6. potenzialità di trattamento per la nuova operazione R4 su rifiuti metallici non pericolosi non superiori a 74 ton/g per complessivi 5.000 ton/anno;
7. riduzione della potenzialità di trattamento per l'operazione già autorizzata R13-R5 da 60.000 ton/anno a 55.000 ton/anno, conseguente all'inserimento della nuova attività di recupero rifiuti metallici R4;
8. l'aumento dello stoccaggio istantaneo D15 e R13 da 7.592 ton a 20.000 ton in relazione al diverso utilizzo dei corpi edilizi esistenti e alle nuove zone di stoccaggio da allestire su piazzali esistenti;
9. l'inserimento di nuovi codici EER di rifiuti non pericolosi, in rapporto alle nuove attività di gestione dei rifiuti.

La Direzione della società IDEA S.r.l. ha affidato incarico alla scrivente società d'ingegneria Simmos srl di Venezia-Mestre, con ampia esperienza nella progettazione di impianti per la gestione di rifiuti, di redigere il progetto di modifica dell'attuale impianto di gestione rifiuti non pericolosi unitamente alle valutazioni di compatibilità ambientale connesse alla procedura di verifica di assoggettabilità a V.I.A. ai sensi dell'art. 19 del D.Lgs 152/06 e ss.mm.ii..

2 INQUADRAMENTO TERRITORIALE

L'ambito d'intervento è ubicato presso la zona industriale della località Lugo del Comune di Campagna Lupia (VE), in via Marzabotto n.18, in prossimità della sponda ovest del Canale Taglio Nuovissimo che scorre parallelamente alla S.S. 309 "Romea".

L'ambito di progetto dell'impianto IDEA S.r.l. comprende i mappali 41-43-404-738-739-761 censiti catastalmente al Foglio 4 del Comune di Campagna Lupia, per una superficie complessiva di proprietà pari 30.126,11 m².



Figura 1: Mappa satellitare con individuazione dell'ambito di studio.



Figura 2: Mappa satellitare con individuazione dell'ambito di studio.



Figura 3: Aerofoto ambito impianto IDEA srl - Fonte Google Earth

2.1 Documentazione fotografica allo stato attuale

Si riporta di seguito la documentazione fotografica dello stato attuale impianto di gestione e recupero rifiuti inerti IDEA S.r.l.

La documentazione fotografica è stata acquisita in data 30/05/2025.

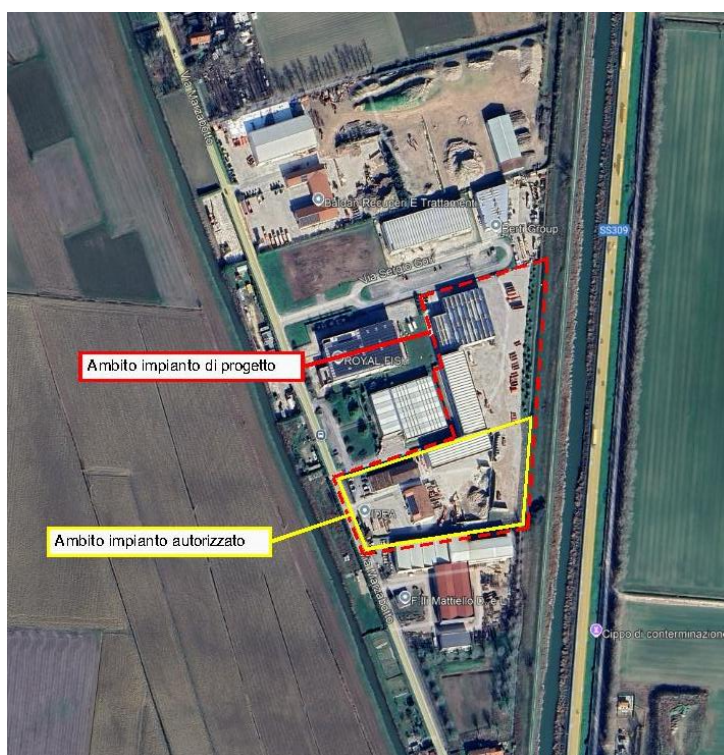
La seguente immagine satellitare illustra i coni visuali delle foto riportate.



Figura 4: Individuazione dei coni visuali della seguente documentazione fotografica.

IDEA S.r.l.
Modifica dell'impianto di gestione rifiuti sito nel Comune di Campagna Lupia (VE)
Documentazione fotografica

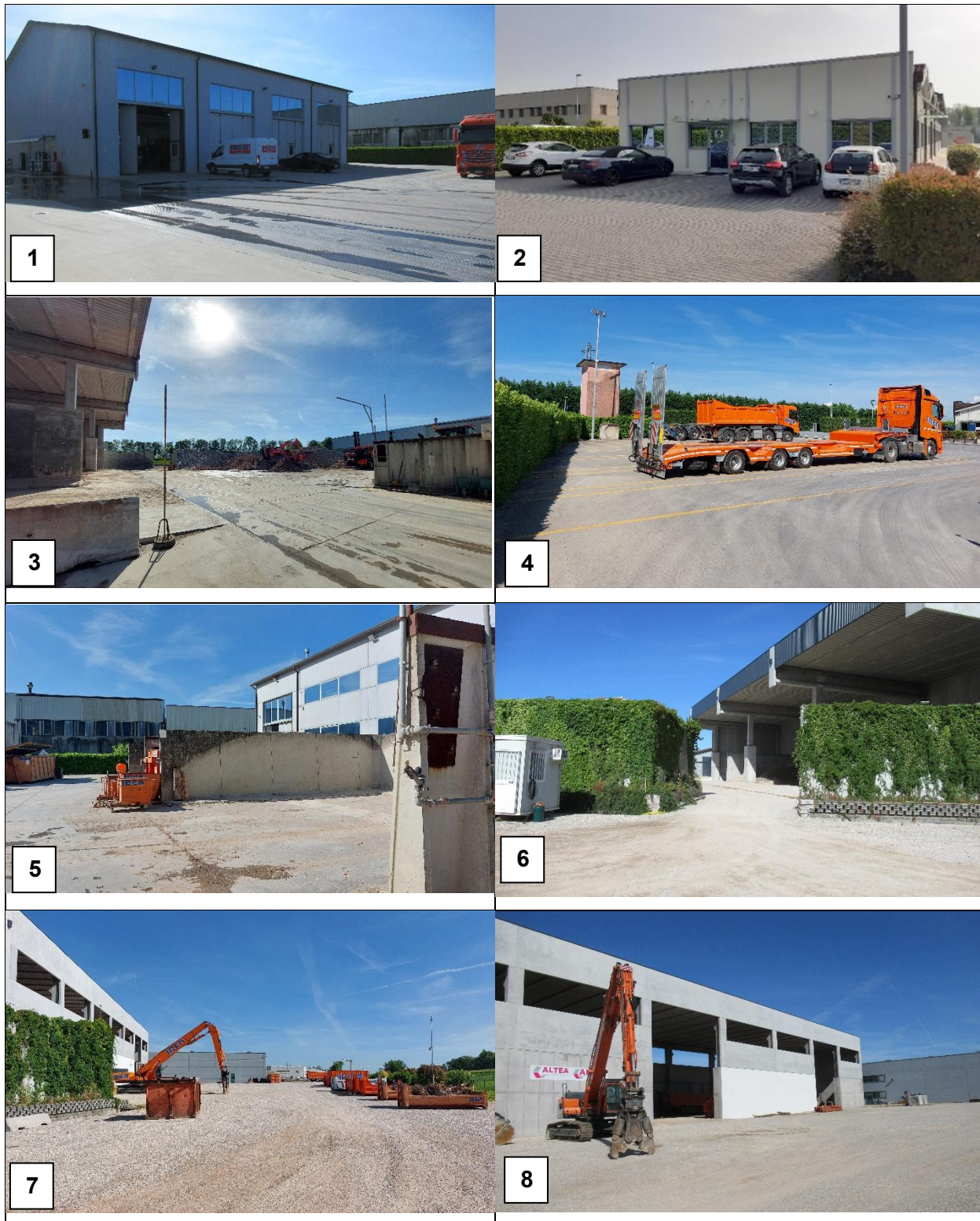

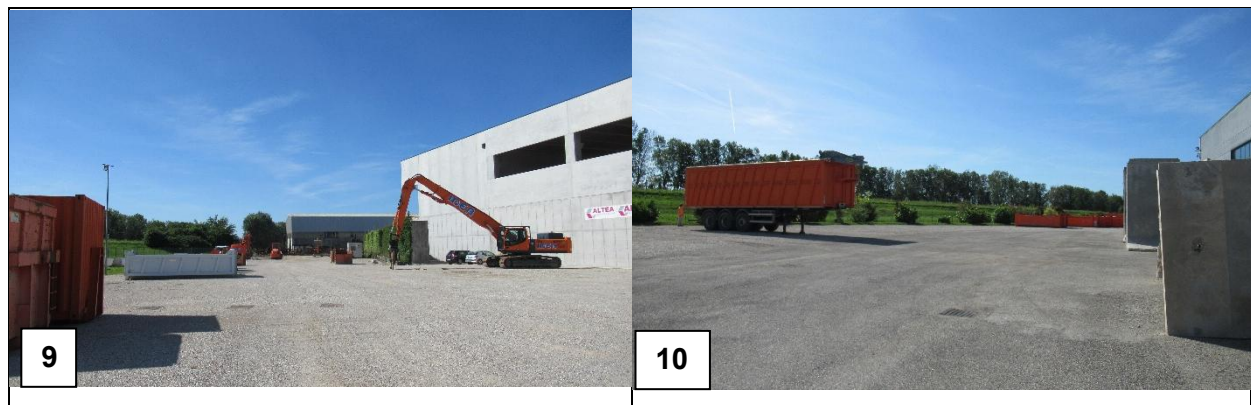

*Figura 5: Documentazione fotografica con indicazione dei coni visuali
del sopralluogo eseguito in data 30/05/2025*