

ESTRATTO CTR (AGG. 1994) - SCALA 1:5.000

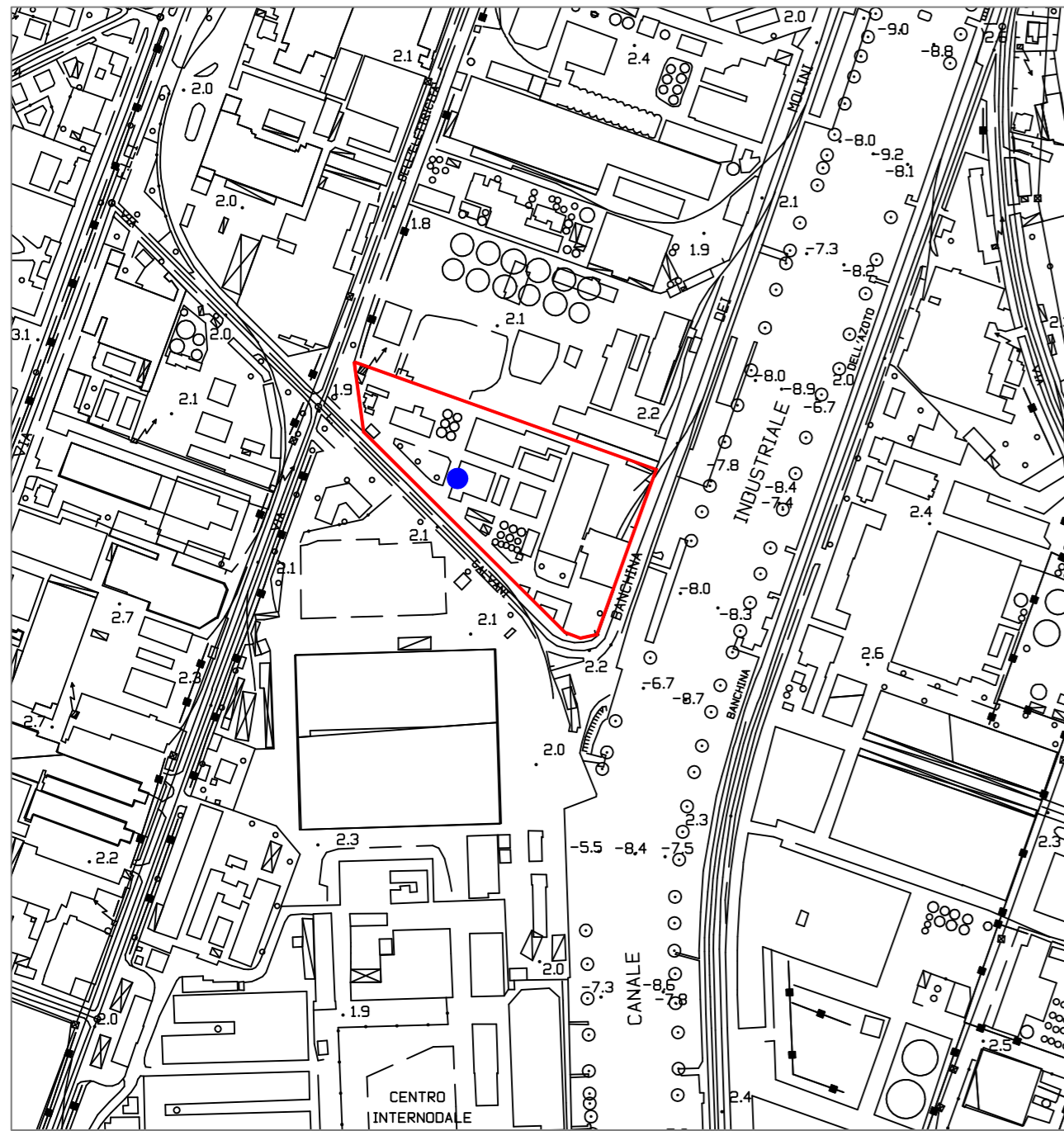

— CONFINI CEREAL DOCKS MARGHERA SRL
● AREA DI PROGETTO (CAMINO CT3)

ESTRATTO TAVOLA ZONIZZAZIONE PRG DI VENEZIA - SCALA 1:10.000

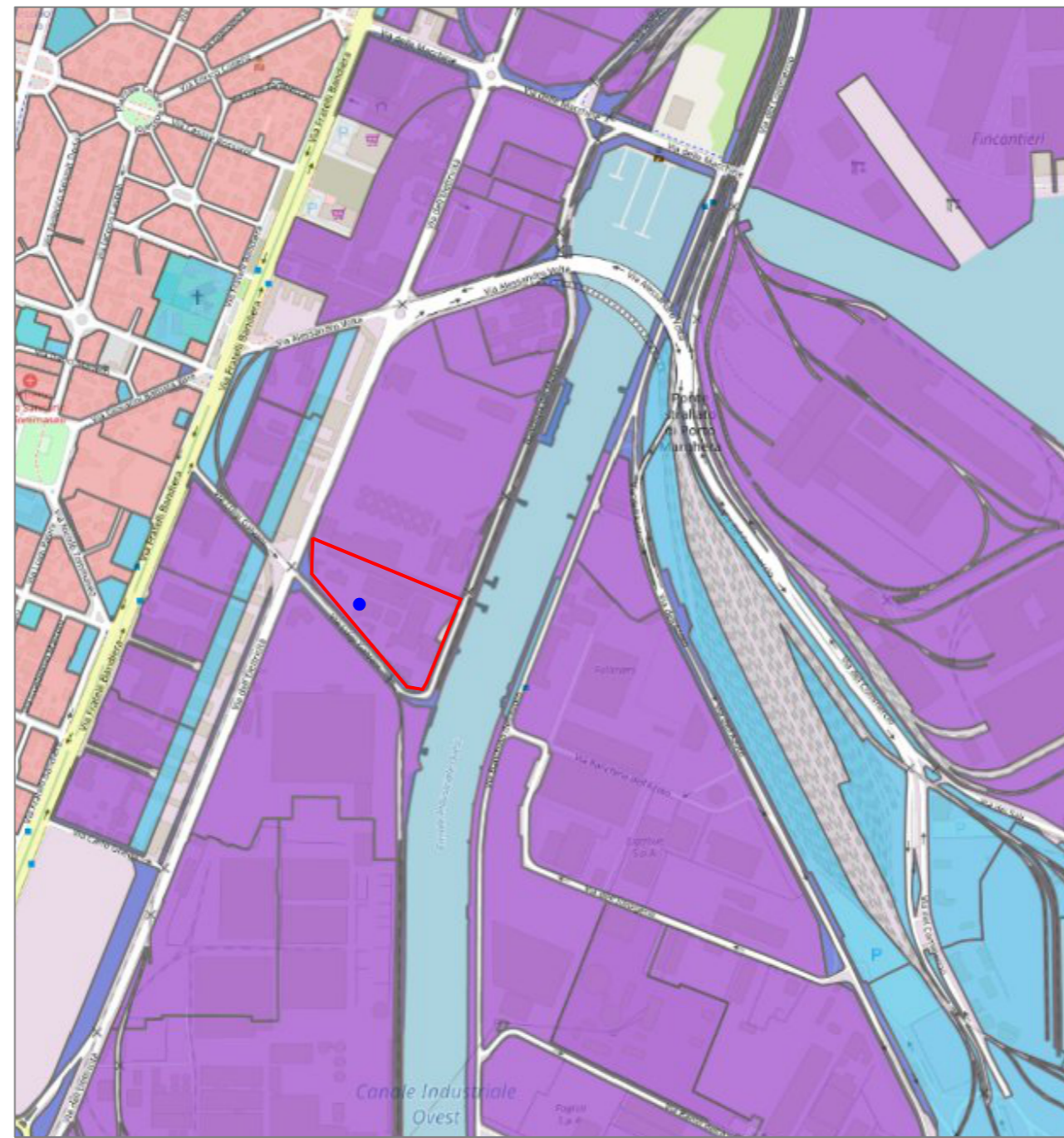

- 11 - A (Centro Storico o Nucleo di Antica Formazione)
- 12 - B (Zona Residenziale di Completamento)
- 13 - C (Zona Residenziale di Espansione, o non urbanizzata)
- 14 - D (Zona per Attività Economiche)
- 15 - E (Zona Agricola)
- 16 - F (Zona per Servizi)
- 17 - "Zone bianche"
- 24 - Verde Privato

ESTRATTO TAV. 1 (CARTA DEI VINCOLI E DELLA PIANIFICAZIONE TERRITORIALE) DEL PTCP DI VENEZIA - SCALA 1:10.000

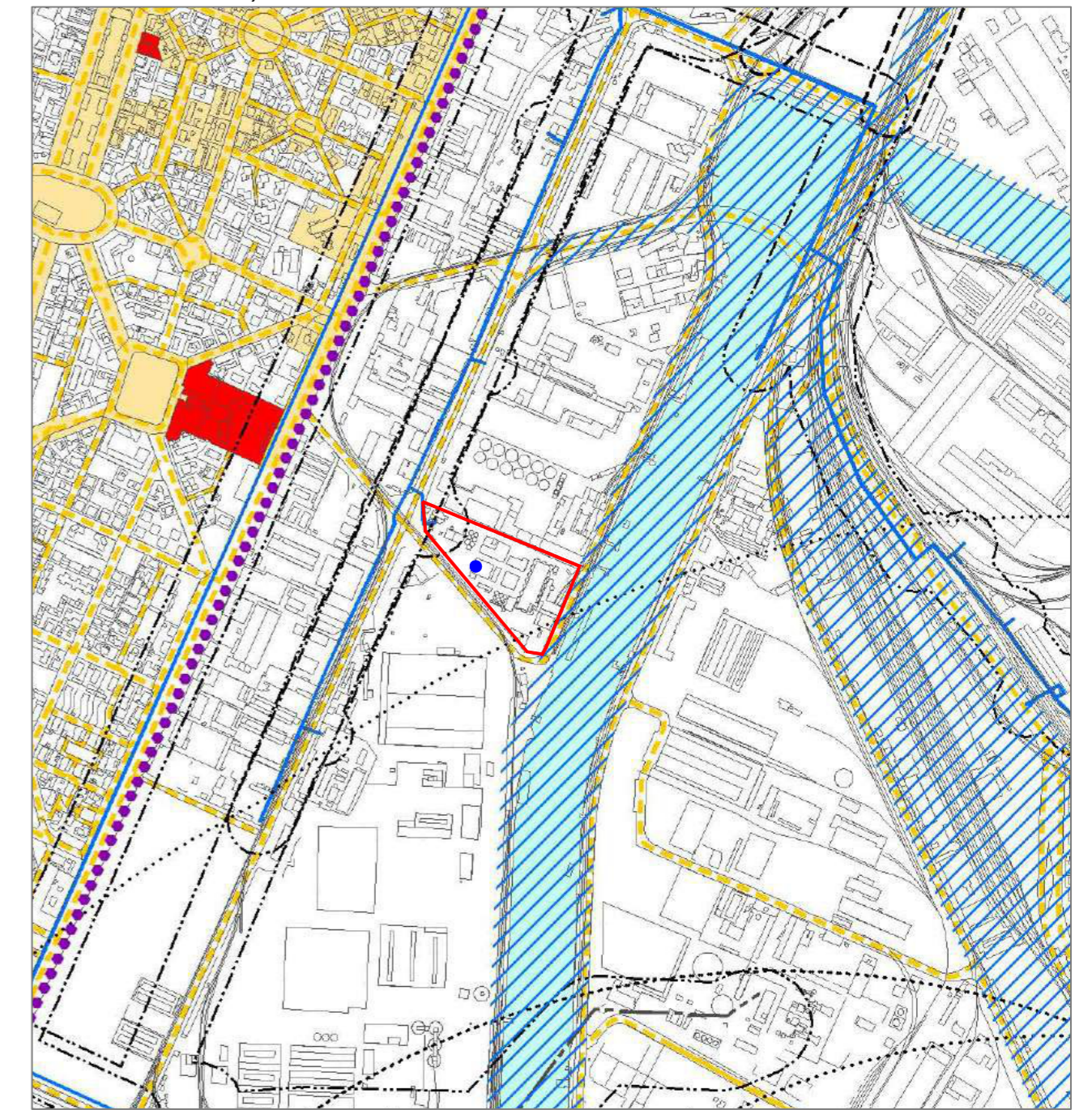

- Vincoli**
- Vincolo paesaggistico D.Lgs. 42/2004 - Aree di notevole interesse pubblico
 - Vincolo paesaggistico D.Lgs. 42/2004 - Laguna di Venezia
 - Vincolo archeologico D.Lgs. 42/2004
 - Vincolo paesaggistico D.Lgs. 42/2004 - Corsi d'acqua
 - Vincolo monumentale D.Lgs. 42/2004
 - L. 17/1/1973 - Complessi di immobili
 - Vincolo idrogeologico - forestale D.Lgs. 42/2004
- Viabilità**
- Ferrovia / Fasce di rispetto
 - Idrografia / Fasce di rispetto
 - Discariche / Fasce di rispetto
 - Depuratori / Fasce di rispetto
 - Aeroporti / Fasce di rispetto
 - Perimetro Ambito Autorità Portuale di Venezia
 - Specchi acquei e Demanio Marittimo Portuale
- Altri**
- Elettrodotti / Fasce di rispetto
 - Gasdotti / Fasce di rispetto
 - Aree a rischio di incidente rilevante / Fasce di rispetto (D. M. LL.PP. 9 maggio 2001)

ORTOFOTO CON EVIDENZIATI I SITI DI RETE NATURA 2000 - SCALA 1:30.000

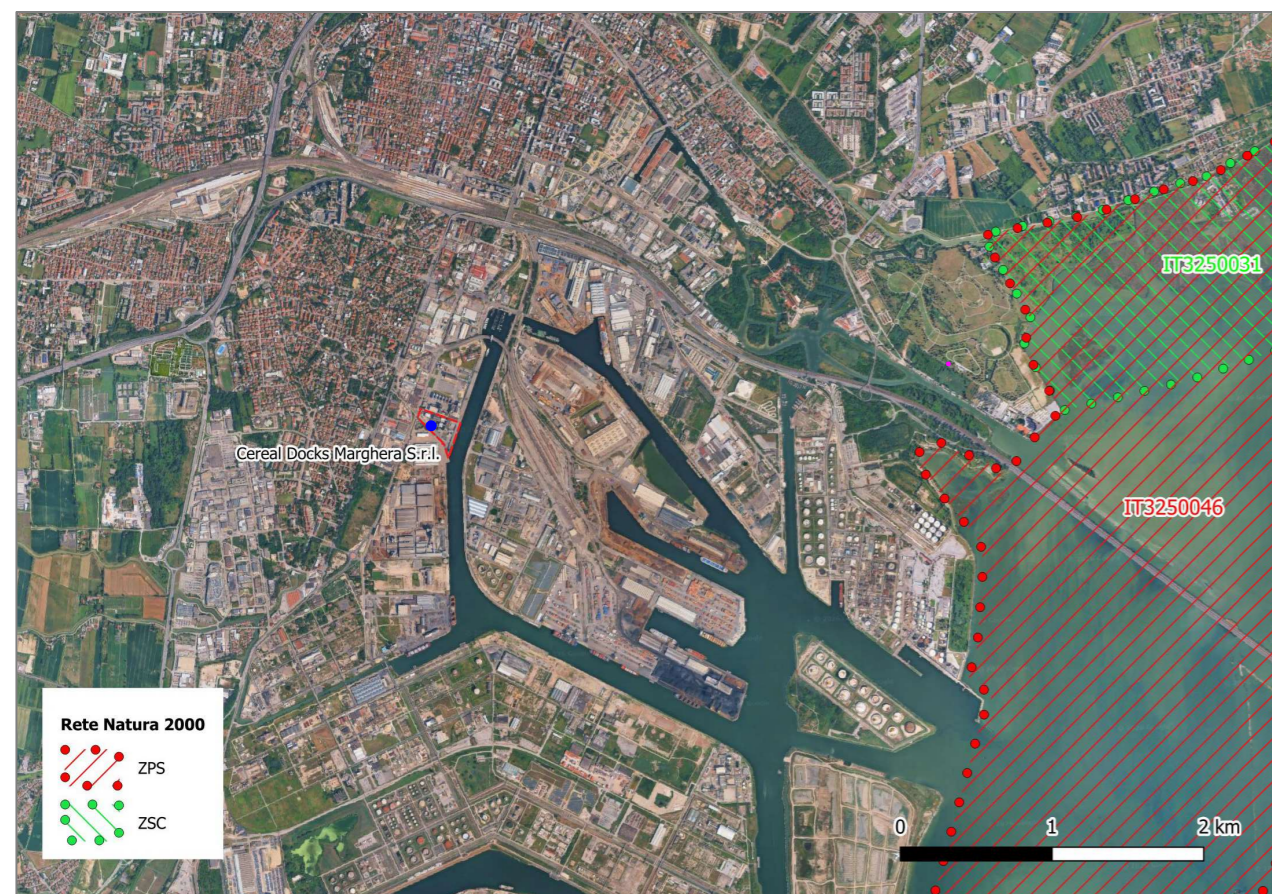

ORTOFOTO CON EVIDENZIATE AREE A RISCHIO ALLUVIONE IN BASE AL PGRA - SCALA 1:30.000

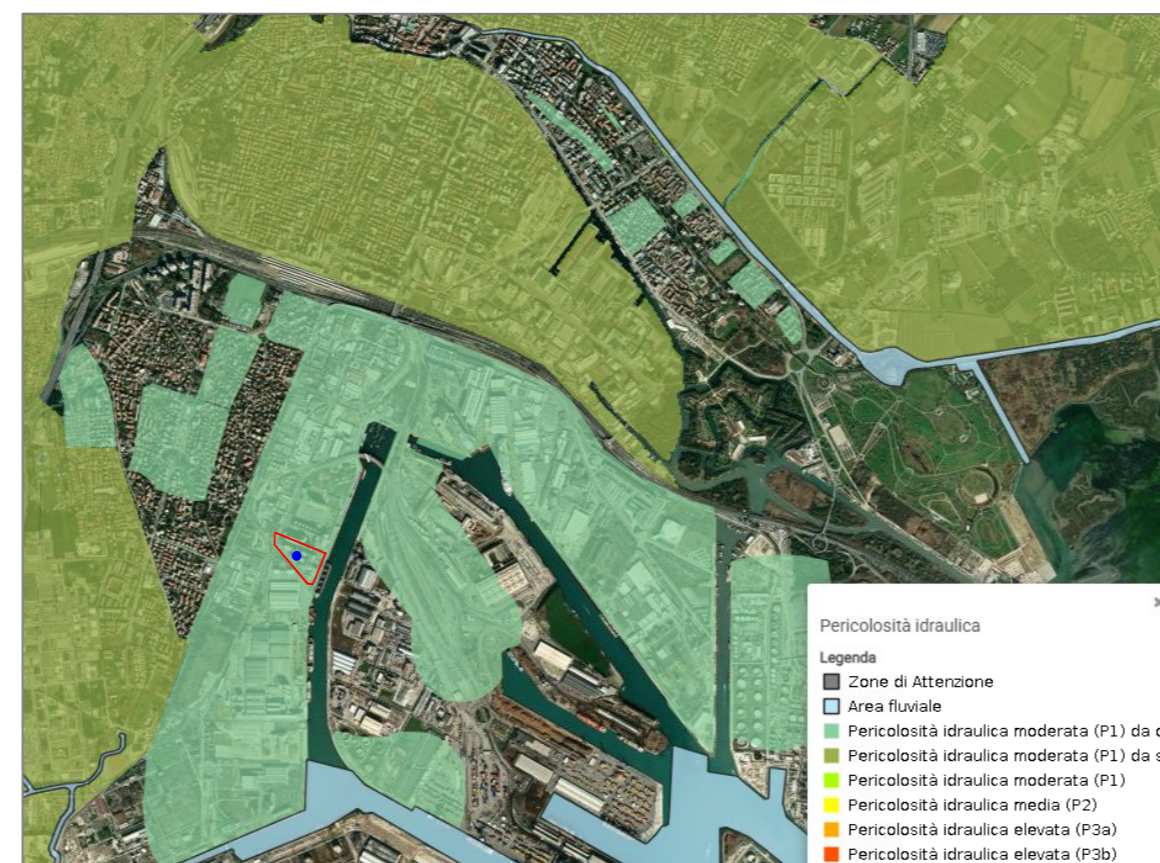

COMUNE DI VENEZIA (VE)

Committente:
Cereal Docks Marghera S.r.l.
04040800270
Sede legale e installazione:
Via Banchina Molini, 30
30175 Venezia-Marghera (VE)



Redatto da:
aplus S.r.l.
Via San Crispino, 46
35129 - Padova
P.iva: 04516050285
URL: www.aplusconsulting.it



Progetto:
COMUNICAZIONE DI MODIFICA NON SOSTANZIALI DELL'AUTORIZZAZIONE INTEGRATA AMBIENTALE RILASCIATA DALLA CITTÀ METROPOLITANA DI VENEZIA CON DETERMINAZIONE N. 2220/2025 PER L'UTILIZZO DELL'OLIO VEGETALE, IN ALTERNATIVA AL GAS NATURALE, COME COMBUSTIBILE NEL GENERATORE DI VAPORE 'FERROLI' AFFERENTE AL CAMINO CT3

Tavola n. 01	Oggetto Inquadramento	Scala Varie
------------------------	--------------------------	----------------

Data:	Fg.	Particella	Subparticella
21/05/2026			

Rev.	Descrizione	Data
00	Prima emissione	21/05/2026

Disegnato da: Approvato da:



A termini di legge, ci riserviamo la proprietà di questo disegno con divieto di riproduzione o comunque renderlo noto a terzi senza nostra autorizzazione