

Cantierizzazione lato est - sito via Righi
- scala 1:500

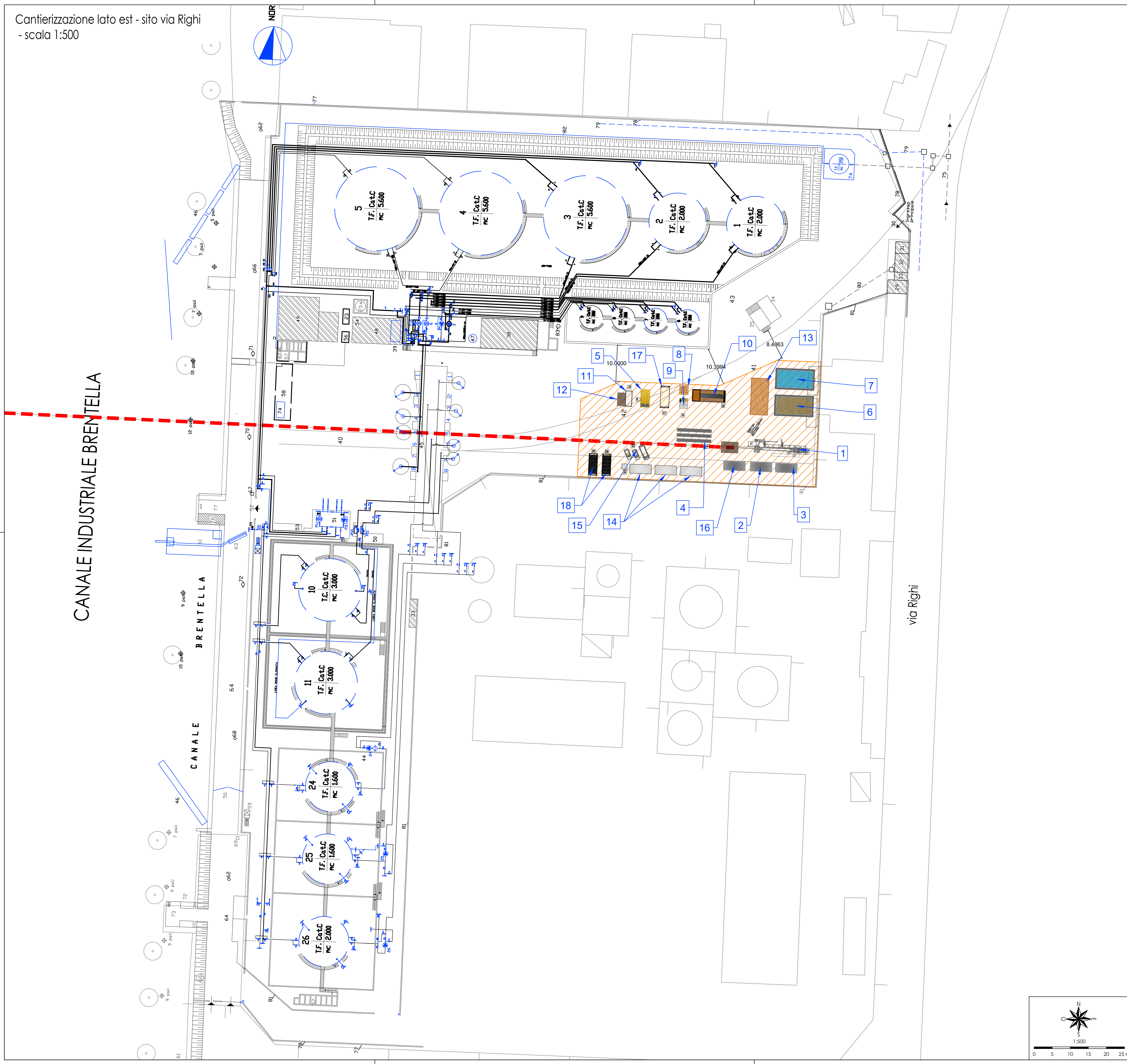

Legenda aree di cantiere

- Area di cantiere per la perforazione
- Area di cantiere per la realizzazione dei tratti di condotta L=250 m
- Area di cantiere per il varo della condotta

Legenda

- | | | | |
|---|-------------------------|----|----------------------------------|
| 1 | Macchina perforatrice | 10 | Dissabbiatore |
| 2 | Cabina di comando | 11 | Centrifuga |
| 3 | Power pack | 12 | Stoccaggio mat. di scarto |
| 4 | Deposito aste | 13 | Stoccaggio materiale |
| 5 | Generatore | 14 | Box ufficio, spogliat., mag., wc |
| 6 | Vasca stoccaggio fanghi | 15 | Area automezzi |
| 7 | Vasca stoccaggio acque | 16 | Pompa alta pressione |
| 8 | Stoccaggio bentonite | 17 | Storage |
| 9 | Miscelatore | 18 | Container, officina |

CEREAL DOCKS MARGHERA S.R.L.

PROGETTO NUOVA TOC TRA GLI STABILIMENTI DI VIA BANCHINA DEI MOLINI E VIA RIGHI A VENEZIA PORTO MARGHERA MODIFICA NON SOSTANZIALE ai sensi dell'art.6 comma 9 e 9-bis del D.Lgs 152/2006

RELAZIONE TECNICA

<p>Proponente:</p> <p>CEREAL DOCKS MARGHERA S.r.l.</p>	<p>Progettisti:</p> <p>GV INGENNERI ASSOCIATI S.r.l.</p>	<p>Progettisti per aspetti ambientali:</p> <p>IMQ EAMBIENTE S.r.l. SOGGETTA AD ATTIVITA' DI DIREZIONE E COORDINAMENTO DI IMQ GROUP S.R.L.</p>
<p>Sede legale</p> <p>Italia 30175 Venezia via Banchina dei Molini, 30 frazione Marghera tel. (+39) 041 303 5400 info@cereallocks.it http://www.cereallocks.it/</p>	<p>Sede legale</p> <p>Italia 30172 Venezia via Torino, 186 frazione Marghera tel. (+39) 041 504 0842 info@gvassociati.com http://www.gvassociati.com</p>	<p>Sede legale</p> <p>Italia 30175 Venezia via delle Industrie, 5 frazione Marghera tel. (+39) 041 509 38 20 info@eambiengroup.com http://www.eambiengroup.com/it</p>

Titolo Elaborato: Allegato 4: Cantierizzazione lato est - sito via Righi	Scala: 1:500	Codice Elaborato: Codice Commessa: ALLEGATO 4 C23-010412
--	------------------------	--

<p>Progettazione: G&V Ingegneri Associati s.r.l. ing. Alberto Giovannini ing. G&V Ingegneri Associati s.r.l.</p>	<p>Project Manager per aspetti tecnici: ing. Alberto Giovannini [G&V Ingegneri Associati s.r.l.]</p>	<p>Team Work GV Associati: ing. Alberto Giovannini ing. Michele Cardilli ing. Tommaso Magro</p>	<p>Team Work IMQ Ambiente: ing. Mauro Gallo dott.ssa Eleonora Franzo dott. Michele Cardilli dott. Geol. Tommaso Magro dott.ssa Geol. Marta Pastro</p>
---	---	--	--

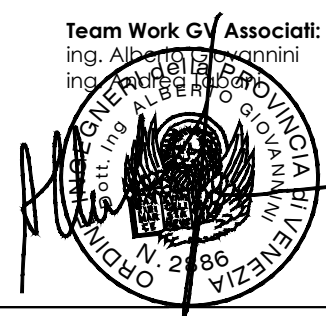

Rev.	Data	Descrizione	File	Redatto	Verificato	Approvato
00	17/11/2023	Primo Emissione	A.DI_A1104_02237.D.055.02.PLR.00	L.G.	A.T.	A.G.

