

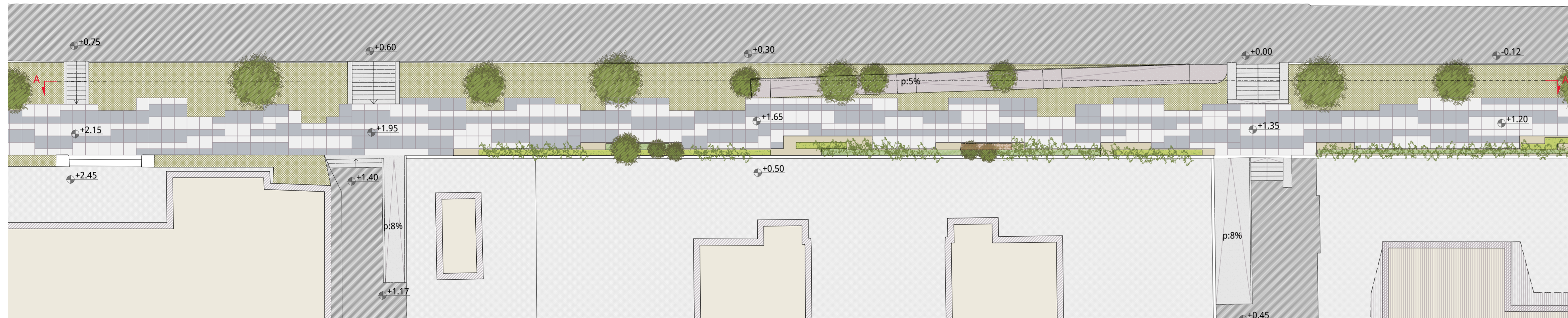

PLANIMETRIA VIA TERRA scala 1:500



DETTAGLIO RAMPA DI ACCESSO scala 1:500



SEZIONE AA scala 1:500

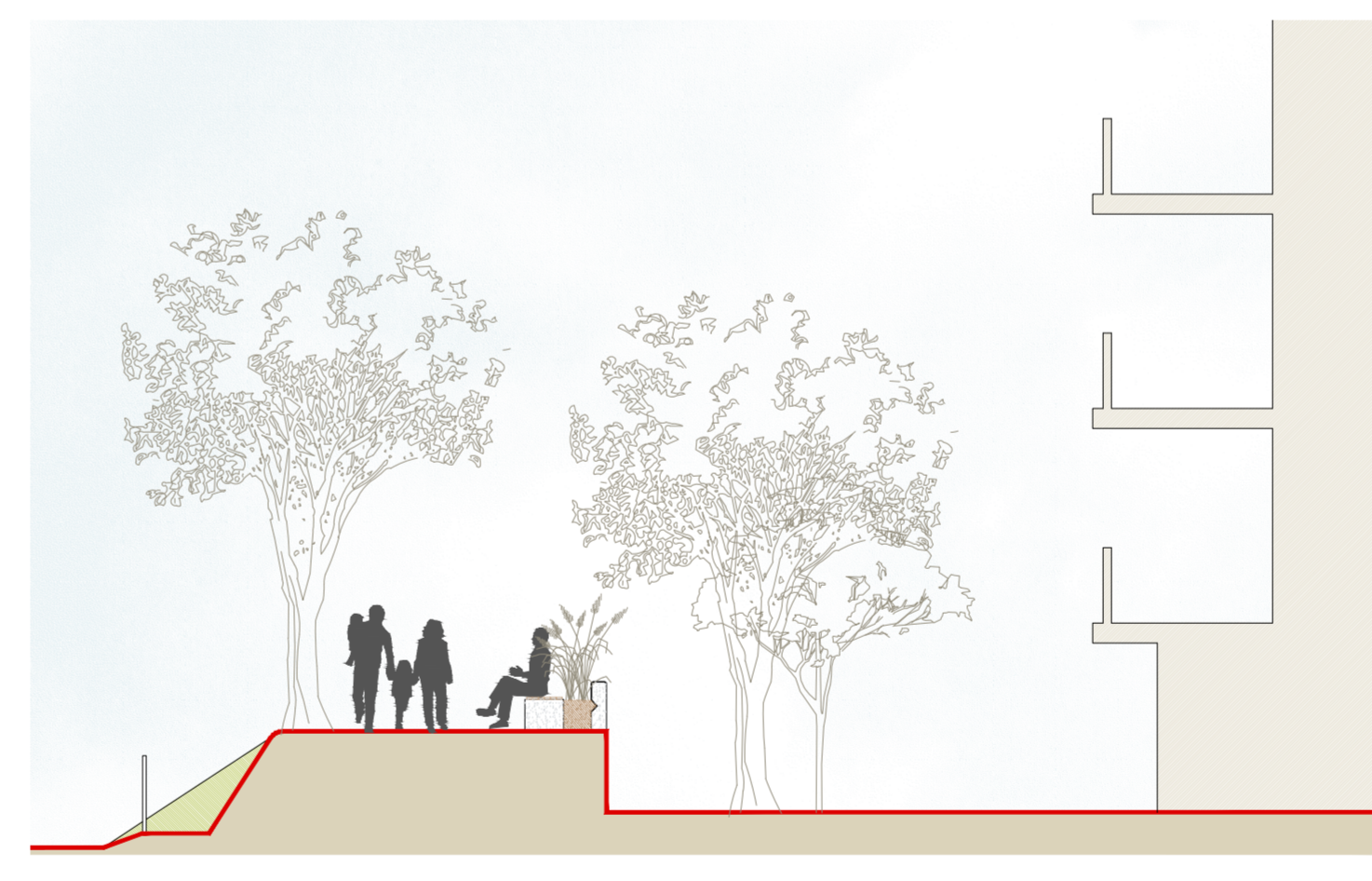

SEZIONE BB scala 1:100

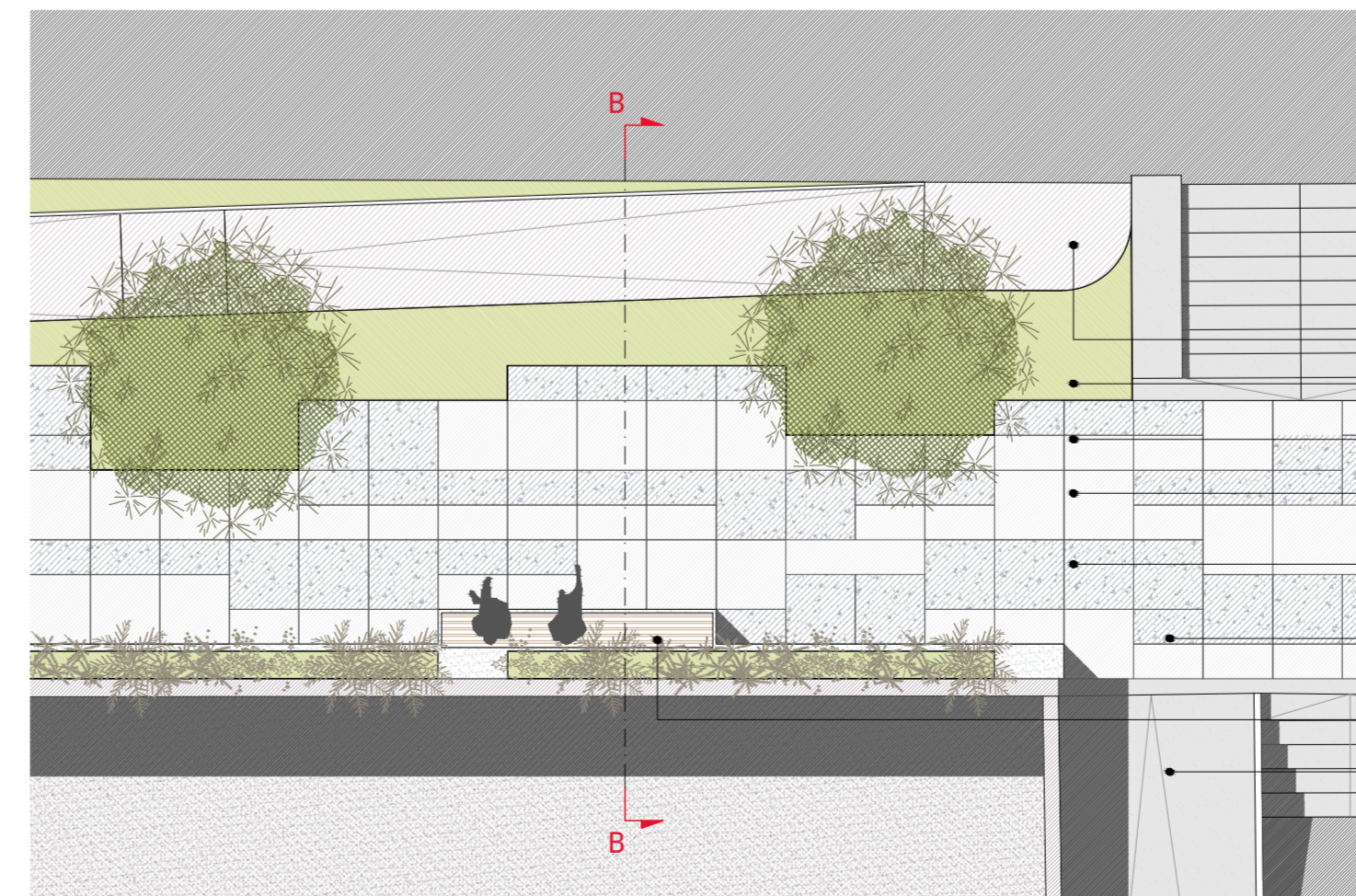

DETTAGLIO PAVIMENTAZIONE E SEDUTE scala 1:100

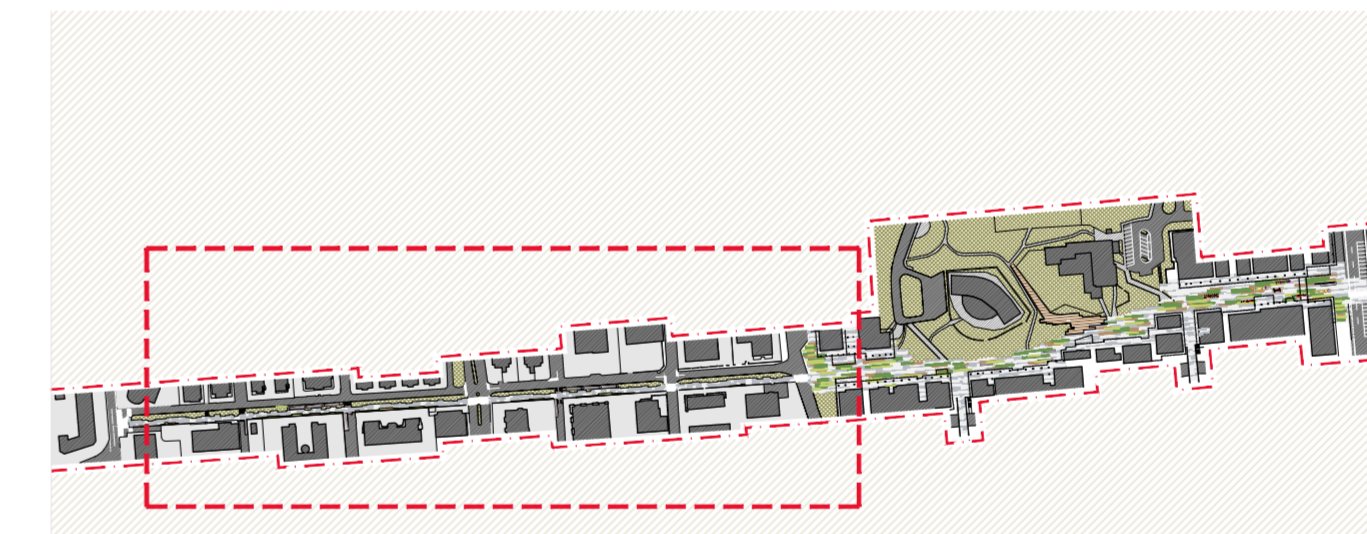

KEY PLAN - INDIVIDUAZIONE AREA DI INTERVENTO scala 1:5000

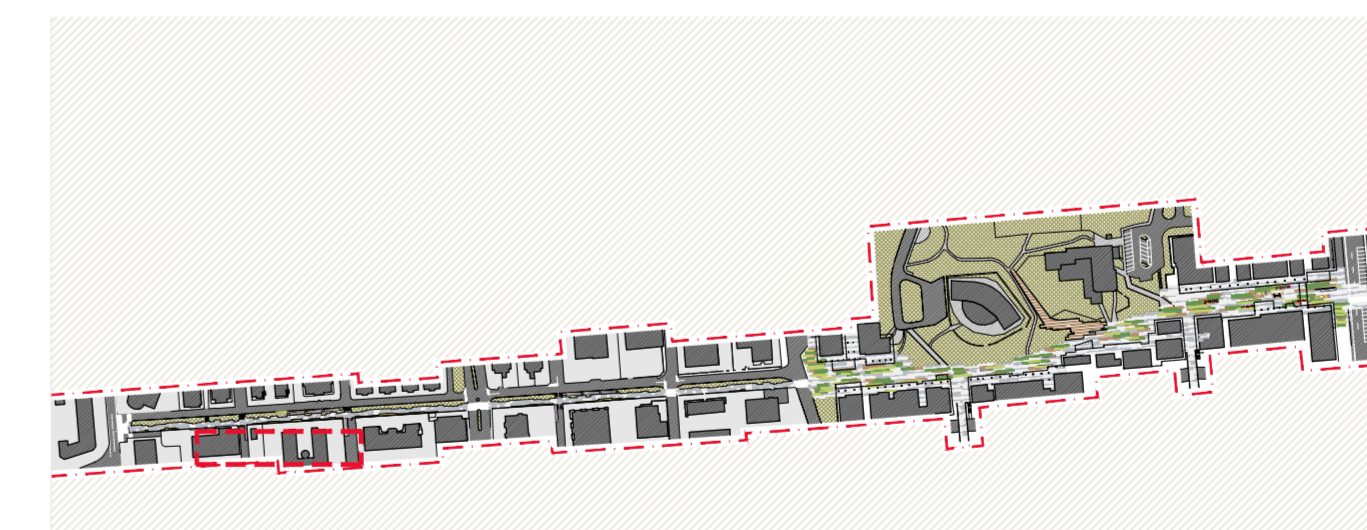

KEY PLAN - DETTAGLI DI PROGETTO scala 1:5000

- rampa di accesso
- verde esistente
- pavimentazione tipo MEGA Favaro 1000x500 mm colore bianco perla
- pavimentazione tipo MEGA Favaro 1000x1000 mm colore bianco perla
- pavimentazione tipo MEGA Favaro 1000x1000 mm colore grigio malaga
- pavimentazione tipo MEGA Favaro 1000x1000 mm colore grigio malaga
- pavimentazione tipo MEGA Favaro 1000x500 mm colore grigio malaga
- panca in calcestruzzo con seduta in legno
- rampa di accesso



REGIONE VENETO



PROVINCIA DI VENEZIA



COMUNE DI S. MICHELE AL TAGLIAMENTO

VERIFICA ASSOGGETTABILITA'
VALUTAZIONE IMPATTO AMBIENTALE
ACCORDO DI PROGRAMMA
art. 32 - L.R. 29 novembre 2001, n. 35
"PROGETTO STRATEGICO PER LA RIQUALIFICAZIONE E VALORIZZAZIONE AMBIENTALE E URBANISTICA DI BIBIONE EST"

Elaborato

27.b

Scala

vari

Codice elaborato

DR201400264A000A00

PROGETTO RIQUALIFICAZIONE "LIDO DEI PINI"

Planimetria ambito ovest



arch. MARCO PAGANI

Studio Architetto

MARA AVE

S. Croce, 46/A/5 - 31051 Venezia

C. dei Sabbioni

e-mail: ave@studioave.it



REGIONE VENETO

Arch. VINCENZO FABBRIS

Resp. Dipartimento Territorio

Dott. PAOLO ROSSO

Resp. Dipartimento Turismo

COMUNE DI SAN MICHELE AL TAGLIAMENTO

Sindaco CODOGNOTTO PASQUALINO

Rappresentante del comune alla definizione dell'accordo di programma - Delibera C.C. n. 56 del 23/09/2014

Arch. GHERARDI ALBERTO

Resp. Settore Uso e Assetto del Territorio

Arch. RINALDI IVO

Resp. Settore Lavori Pubblici