Studio Tecnico Topografico
CALCINOTTO GEOM. WALTER
Via Largo Indipendenza, 12 - 30021 S.Giorgio di Livenza VENEZIA
Tel. +39.0421.290390

Provincia di VENEZIA	
Comune di Torre di Mosto	
Fg. 4 Mapp. 287	
Scala: Varie	Data 11.03.2024
Il Tecnico	Stato di fatto
	Tav. 1
File 24018_p1.dwg	Planimetria

Oggetto:

Planimetria stato di fatto dello stabilimento

Ditta:

C.A.F.A.R. societa' agricola cooperativa fra allevatori romagnoli
Montanari Antonio - amministratore delegato C.F.: MNTNTN77L27C573F

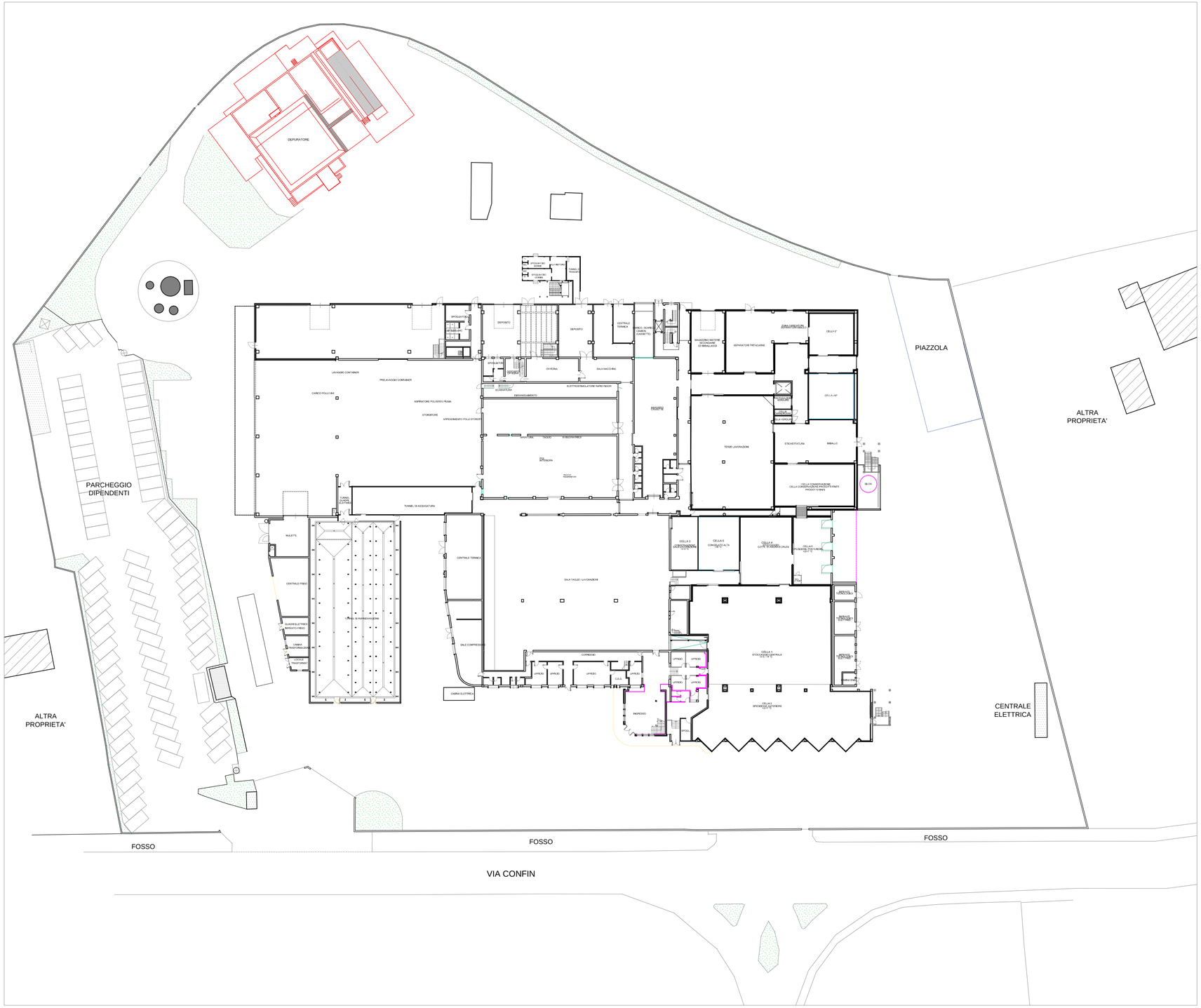

PIANTA PIANO TERRA

Riproduzione cartacea del documento informatico sottoscritto digitalmente da
ANTONIO MONTANARI il 18/04/2024 13:20:32
ai sensi dell'art. 20 e 23 del D.lgs 82/2005
PROTOCOLLO GENERALE: 2024 / 26376 del 22/04/2024