

**PROVINCIA DI VENEZIA
COMUNE DI JESOLO**

Committente: PRO.TEC.O. Engineering S.r.l.
Via C. Battisti, 39 – 30027 San Donà di Piave (VE)

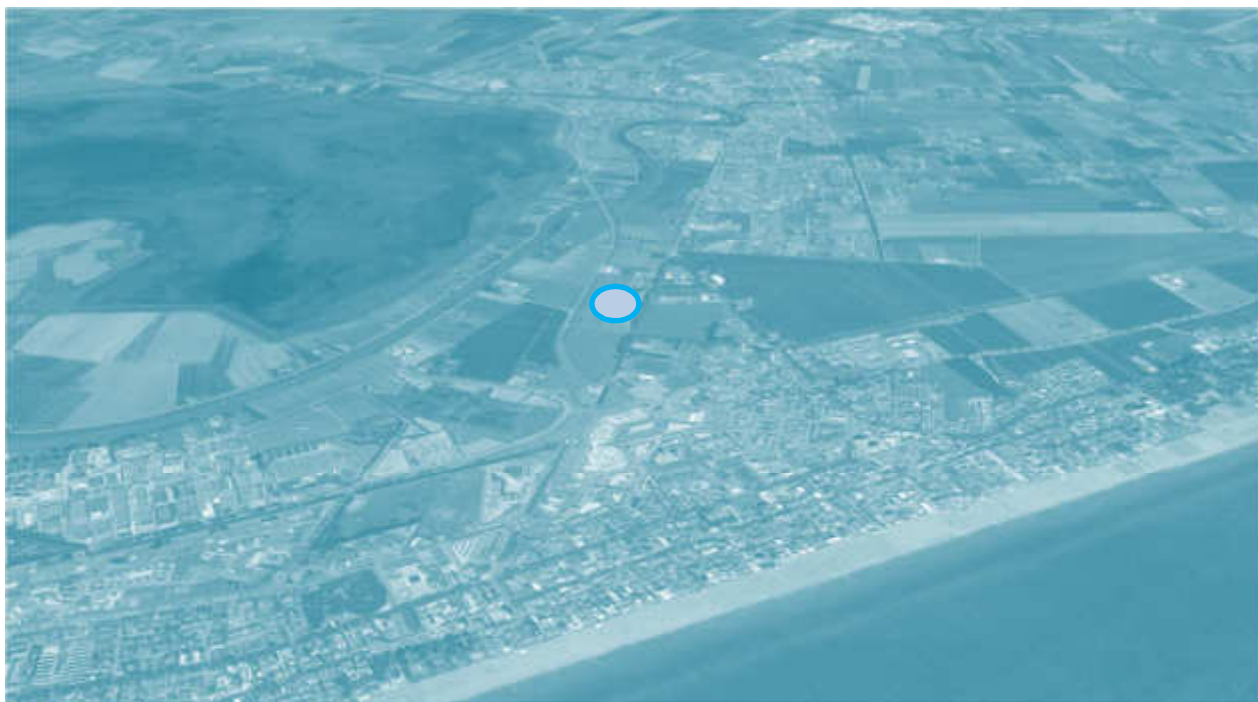

**JESOLO 3000 S.r.l. - COMPLESSO COMMERCIALE “JESOLO MAGICA”,
PIANO URBANISTICO ATTUATIVO IN AREA EX CATTEL CAPANNINE,
AMBITO 1, LOCALITA’ LIDO, COMUNE DI JESOLO.
IMPATTO SULLA VIABILITA’**

ALLEGATO: FLUSSI DI TRAFFICO

Agosto 2017



Prof. Ing. Marco Pasetto

Via Curtatone e Montanara, 3 - 35141 PADOVA
tel./fax : 049/8711835 – studiopasetto@tin.it
Collaborazione: A. Popa, L.M. Brunazzo

JESOLO 3000 S.r.l. - COMPLESSO COMMERCIALE “JESOLO MAGICA”, PIANO URBANISTICO ATTUATIVO IN AREA EX CATTEL CAPANNINE, AMBITO 1, LOCALITA' LIDO, COMUNE DI JESOLO. IMPATTO SULLA VIABILITA'



COMUNE DI JESOLO (VE) - Intersezione Via Roma Destra - Via Mameli

CONTEGGIO DI TRAFFICO PER CLASSI

Venerdì

Manovra 1 - Origine Via Roma Destra Nord, direzione Via La Bassa

TIME	Auto	Furgoni e c. leggeri	Comm.li pesanti	Bus	TOTALE	TOTALE ORARIO
8.15	0	0	0	0	0	2
8.30	2	0	0	0	2	
8.45	0	0	0	0	0	
9.00	0	0	0	0	0	
9.15	0	2	0	0	2	4
9.30	1	0	0	0	1	
9.45	0	0	0	0	0	
10.00	1	0	0	0	1	
10.15	2	0	0	0	2	2
10.30	0	0	0	0	0	
10.45	0	0	0	0	0	
11.00	0	0	0	0	0	
11.15	1	0	0	0	1	1
11.30	0	0	0	0	0	
11.45	0	0	0	0	0	
12.00	0	0	0	0	0	
12.15	0	0	0	0	0	0
12.30	0	0	0	0	0	
12.45	0	0	0	0	0	
13.00	0	0	0	0	0	
13.15	0	0	0	0	0	0
13.30	0	0	0	0	0	
13.45	0	0	0	0	0	
14.00	0	0	0	0	0	
15.15	0	0	0	0	0	3
15.30	2	0	0	0	2	
15.45	0	0	0	0	0	
16.00	1	0	0	0	1	
16.15	1	0	0	0	1	3
16.30	2	0	0	0	2	
16.45	0	0	0	0	0	
17.00	0	0	0	0	0	
17.15	1	0	0	0	1	3
17.30	1	0	0	0	1	
17.45	1	0	0	0	1	
18.00	0	0	0	0	0	
18.15	0	0	0	0	0	3
18.30	1	0	0	0	1	
18.45	1	0	0	0	1	
19.00	1	0	0	0	1	
19.15	1	0	0	0	1	5
19.30	1	0	0	0	1	
19.45	2	0	0	0	2	
20.00	1	0	0	0	1	
20.15	1	0	0	0	1	5
20.30	4	0	0	0	4	
20.45	0	0	0	0	0	
21.00	0	0	0	0	0	
21.15	0	0	0	0	0	1
21.30	0	0	0	0	0	
21.45	0	0	0	0	0	
22.00	1	0	0	0	1	
TOTALI	30	2	0	0	32	

COMUNE DI JESOLO (VE) - Intersezione Via Roma Destra - Via Mameli

CONTEGGIO DI TRAFFICO PER CLASSI

Venerdì

Manovra 2 - Origine Via Roma Destra Nord, direzione Via Roma Destra Sud

TIME	Auto	Furgoni e c. leggeri	Comm.li pesanti	Bus	TOTALE	TOTALE ORARIO
8.15	32	2	3	0	37	252
8.30	60	4	3	0	67	
8.45	73	3	2	1	79	
9.00	69	0	0	0	69	
9.15	29	3	2	0	34	229
9.30	54	2	1	0	57	
9.45	73	3	0	1	77	
10.00	57	3	0	1	61	
10.15	78	4	0	2	84	246
10.30	50	3	1	0	54	
10.45	50	3	1	0	54	
11.00	51	3	0	0	54	
11.15	50	6	2	0	58	247
11.30	65	2	0	0	67	
11.45	72	1	1	0	74	
12.00	46	2	0	0	48	
12.15	57	3	4	0	64	212
12.30	60	4	1	0	65	
12.45	45	1	0	0	46	
13.00	33	3	1	0	37	
13.15	38	3	2	0	43	164
13.30	30	3	1	0	34	
13.45	37	3	0	0	40	
14.00	39	7	1	0	47	
15.15	38	1	3	0	42	183
15.30	46	1	0	1	48	
15.45	39	2	0	0	41	
16.00	47	3	2	0	52	
16.15	38	3	3	0	44	185
16.30	38	2	1	0	41	
16.45	45	1	3	0	49	
17.00	49	2	0	0	51	
17.15	48	3	0	0	51	234
17.30	47	4	0	0	51	
17.45	68	1	0	0	69	
18.00	60	2	1	0	63	
18.15	44	2	0	0	46	189
18.30	48	3	1	0	52	
18.45	50	1	0	0	51	
19.00	39	0	0	1	40	
19.15	35	2	0	0	37	198
19.30	54	2	0	0	56	
19.45	52	1	0	0	53	
20.00	50	2	0	0	52	
20.15	54	1	0	0	55	208
20.30	54	0	1	0	55	
20.45	50	0	0	0	50	
21.00	44	4	0	0	48	
21.15	64	0	0	0	64	216
21.30	56	0	0	0	56	
21.45	42	1	0	0	43	
22.00	52	1	0	0	53	
TOTALI	2599	116	41	7	2763	

COMUNE DI JESOLO (VE) - Intersezione Via Roma Destra - Via Mameli

CONTEGGIO DI TRAFFICO PER CLASSI

Venerdì

Manovra 3 - Origine Via Roma Destra Nord, direzione Via Mameli

TIME	Auto	Furgoni e c. leggeri	Comm.li pesanti	Bus	TOTALE	TOTALE ORARIO
8.15	27	3	0	0	30	261
8.30	57	4	4	0	65	
8.45	78	3	3	4	88	
9.00	75	2	1	0	78	
9.15	43	4	1	3	51	245
9.30	61	1	1	0	63	
9.45	61	5	4	4	74	
10.00	55	1	0	1	57	
10.15	47	2	1	4	54	220
10.30	56	2	0	0	58	
10.45	51	3	1	1	56	
11.00	46	3	2	1	52	
11.15	38	5	1	1	45	192
11.30	50	1	0	1	52	
11.45	50	1	1	1	53	
12.00	40	1	0	1	42	
12.15	41	2	0	0	43	185
12.30	50	5	0	1	56	
12.45	46	1	0	1	48	
13.00	36	0	1	1	38	
13.15	37	3	0	3	43	156
13.30	32	0	0	0	32	
13.45	34	4	0	2	40	
14.00	38	3	0	0	41	
15.15	29	2	0	2	33	202
15.30	51	2	0	1	54	
15.45	52	3	1	1	57	
16.00	50	8	0	0	58	
16.15	47	0	2	2	51	169
16.30	43	6	0	0	49	
16.45	26	2	0	0	28	
17.00	37	4	0	0	41	
17.15	43	3	0	0	46	191
17.30	49	1	0	0	50	
17.45	44	2	0	2	48	
18.00	41	5	1	0	47	
18.15	30	3	0	3	36	190
18.30	56	1	0	2	59	
18.45	42	2	0	2	46	
19.00	47	0	0	2	49	
19.15	52	2	0	2	56	210
19.30	41	1	0	1	43	
19.45	49	2	0	2	53	
20.00	54	3	0	1	58	
20.15	62	0	0	0	62	220
20.30	56	1	0	0	57	
20.45	49	2	0	1	52	
21.00	45	3	0	1	49	
21.15	64	0	0	1	65	204
21.30	60	1	0	1	62	
21.45	30	0	0	1	31	
22.00	44	0	1	1	46	
TOTALI	2442	118	26	59	2645	

COMUNE DI JESOLO (VE) - Intersezione Via Roma Destra - Via Mameli

CONTEGGIO DI TRAFFICO PER CLASSI

Venerdì

Manovra 1+2+3 - Origine Via Roma Destra Nord

ORARIO	Auto	Furgoni e c. leggeri	Comm.li pesanti	Bus	TOTALE	TOTALE ORARIO
8.15	59	5	3	0	67	515
8.30	119	8	7	0	134	
8.45	151	6	5	5	167	
9.00	144	2	1	0	147	
9.15	72	9	3	3	87	478
9.30	116	3	2	0	121	
9.45	134	8	4	5	151	
10.00	113	4	0	2	119	
10.15	127	6	1	6	140	468
10.30	106	5	1	0	112	
10.45	101	6	2	1	110	
11.00	97	6	2	1	106	
11.15	89	11	3	1	104	440
11.30	115	3	0	1	119	
11.45	122	2	2	1	127	
12.00	86	3	0	1	90	
12.15	98	5	4	0	107	397
12.30	110	9	1	1	121	
12.45	91	2	0	1	94	
13.00	69	3	2	1	75	
13.15	75	6	2	3	86	320
13.30	62	3	1	0	66	
13.45	71	7	0	2	80	
14.00	77	10	1	0	88	
15.15	67	3	3	2	75	388
15.30	99	3	0	2	104	
15.45	91	5	1	1	98	
16.00	98	11	2	0	111	
16.15	86	3	5	2	96	357
16.30	83	8	1	0	92	
16.45	71	3	3	0	77	
17.00	86	6	0	0	92	
17.15	92	6	0	0	98	428
17.30	97	5	0	0	102	
17.45	113	3	0	2	118	
18.00	101	7	2	0	110	
18.15	74	5	0	3	82	382
18.30	105	4	1	2	112	
18.45	93	3	0	2	98	
19.00	87	0	0	3	90	
19.15	88	4	0	2	94	413
19.30	96	3	0	1	100	
19.45	103	3	0	2	108	
20.00	105	5	0	1	111	
20.15	117	1	0	0	118	433
20.30	114	1	1	0	116	
20.45	99	2	0	1	102	
21.00	89	7	0	1	97	
21.15	128	0	0	1	129	421
21.30	116	1	0	1	118	
21.45	72	1	0	1	74	
22.00	97	1	1	1	100	
TOTALI	5071	236	67	66	5440	

**COMUNE DI JESOLO (VE) - Intersezione Via Roma Destra - Via Mameli
CONTEGGIO DI TRAFFICO PER CLASSI - Venerdì
Manovra 1+2+3 - Origine Via Roma Destra Nord**

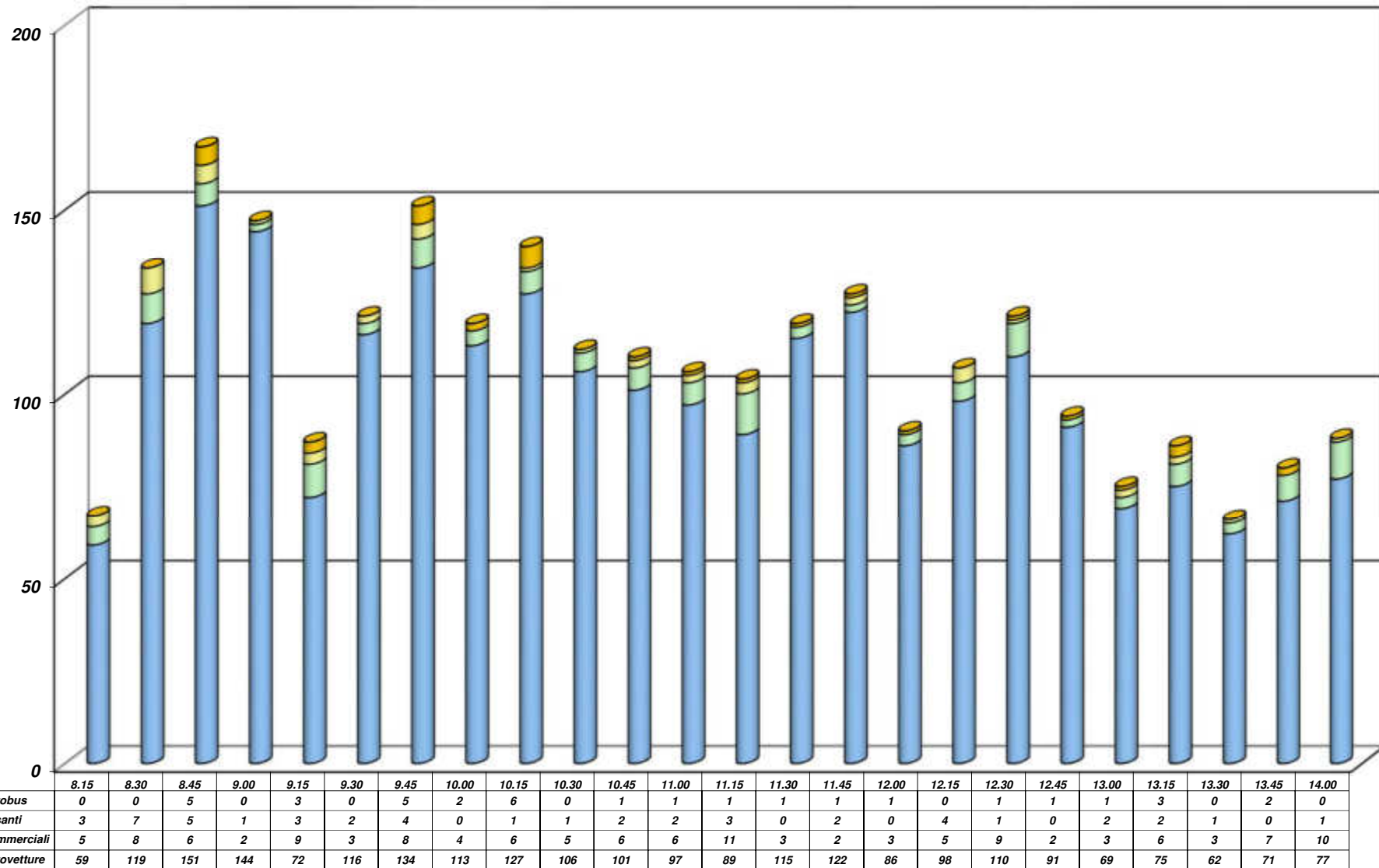

**COMUNE DI JESOLO (VE) - Intersezione Via Roma Destra - Via Mameli
CONTEGGIO DI TRAFFICO PER CLASSI - Venerdì
Manovra 1+2+3 - Origine Via Roma Destra Nord**

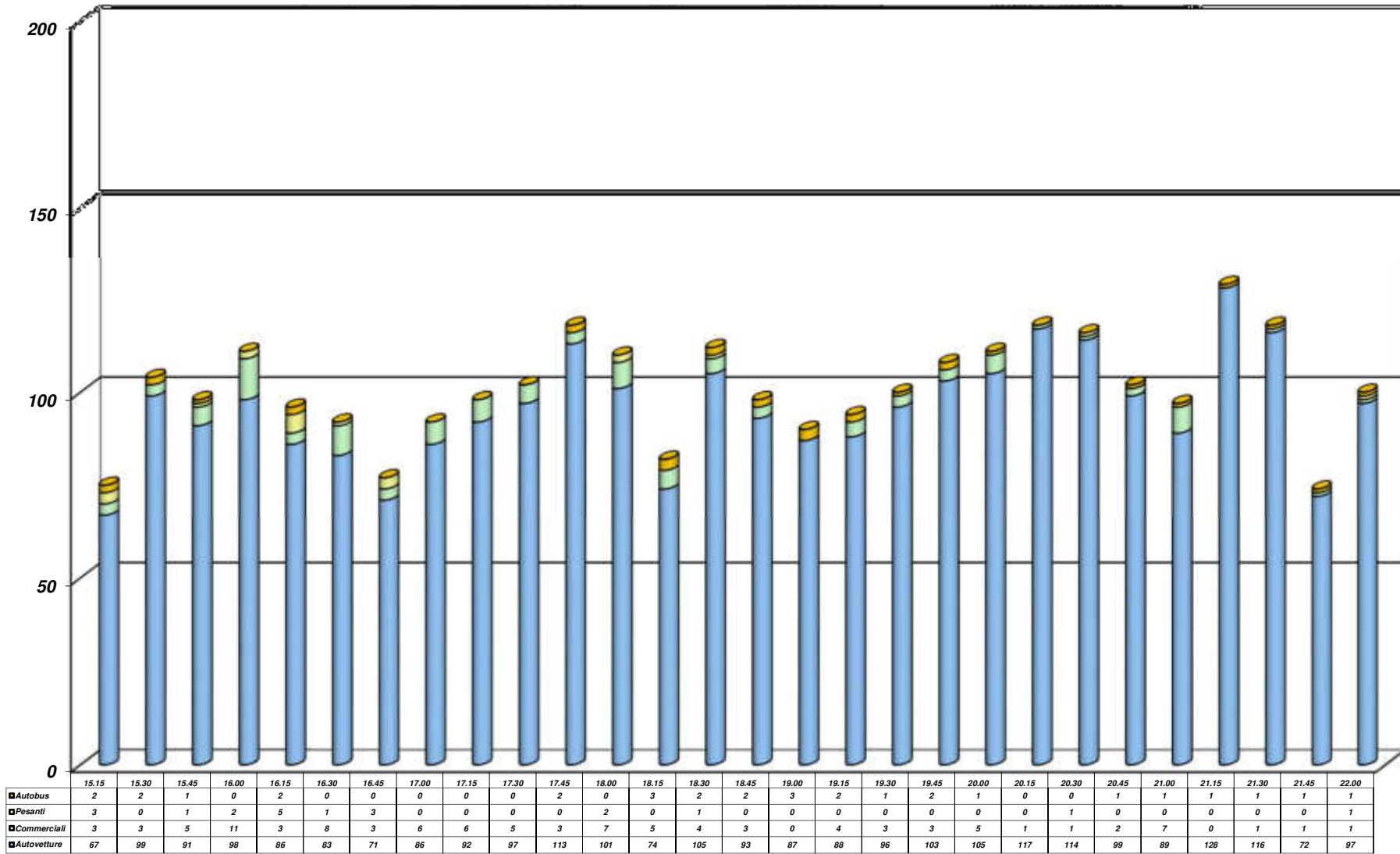

COMUNE DI JESOLO (VE) - Intersezione Via Roma Destra - Via Mameli

CONTEGGIO DI TRAFFICO PER CLASSI

Venerdì

Manovra 1+2+3 - Origine Via Roma Destra Nord

<i>Riepilogo ORARIO dei dati</i>						
Venerdì	Auto	Furgoni e c. leggeri	Comm.li pesanti	Bus	TOTALE	VEICOLI EQUIVALENTI
08:00 - 09:00	473	21	16	5	515	536
09:00 - 10:00	435	24	9	10	478	497
10:00 - 11:00	431	23	6	8	468	482
11:00 - 12:00	412	19	5	4	440	449
12:00 - 13:00	368	19	7	3	397	407
13:00 - 14:00	285	26	4	5	320	329
15:00 - 16:00	355	22	6	5	388	399
16:00 - 17:00	326	20	9	2	357	368
17:00 - 18:00	403	21	2	2	428	432
18:00 - 19:00	359	12	1	10	382	393
19:00 - 20:00	392	15	0	6	413	419
20:00 - 21:00	419	11	1	2	433	436
21:00 - 22:00	413	3	1	4	421	426
TOTALI	5071	236	67	66	5440	5573
<i>Medie Orarie</i>	423	20	6	6	453	464

N.B. Il calcolo dei veicoli equivalenti viene eseguito applicando un coefficiente "2" a veicoli pesanti ed autobus; in grassetto sono evidenziate le ore di punta del mattino e del pomeriggio.

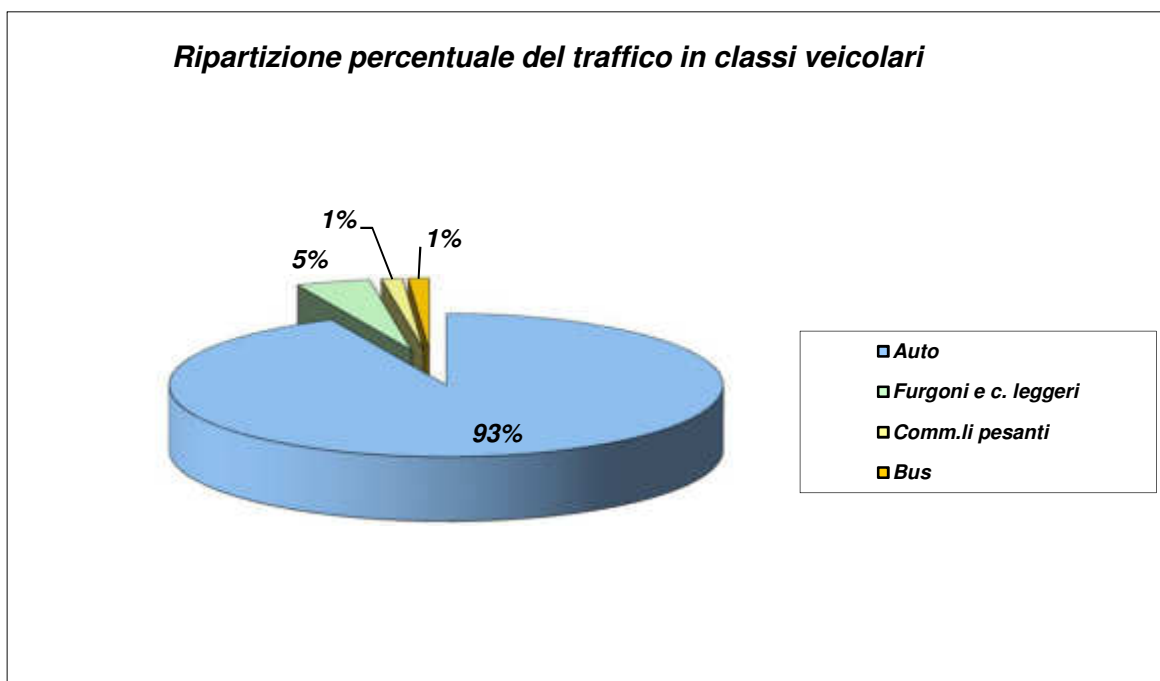

COMUNE DI JESOLO (VE) - Intersezione Via Roma Destra - Via Mameli

CONTEGGIO DI TRAFFICO PER CLASSI

Venerdì

Manovra 4 - Origine Via Mameli, direzione Via Roma Destra Nord

TIME	Auto	Furgoni e c. leggeri	Comm.li pesanti	Bus	TOTALE	TOTALE ORARIO
8.15	19	2	0	0	21	129
8.30	24	1	0	2	27	
8.45	40	1	0	2	43	
9.00	34	0	1	3	38	
9.15	13	3	0	0	16	114
9.30	28	0	1	3	32	
9.45	26	1	0	0	27	
10.00	34	1	1	3	39	
10.15	23	1	0	1	25	106
10.30	25	1	0	3	29	
10.45	23	1	1	2	27	
11.00	20	2	1	2	25	
11.15	19	2	0	1	22	155
11.30	40	3	1	3	47	
11.45	46	5	1	1	53	
12.00	30	0	0	3	33	
12.15	46	1	0	1	48	208
12.30	60	4	1	3	68	
12.45	43	0	0	0	43	
13.00	47	1	0	1	49	
13.15	45	5	0	0	50	130
13.30	17	2	0	1	20	
13.45	28	1	0	0	29	
14.00	29	0	0	2	31	
15.15	15	3	1	0	19	135
15.30	37	3	1	3	44	
15.45	30	3	1	0	34	
16.00	33	2	0	3	38	
16.15	28	2	0	0	30	95
16.30	20	1	2	3	26	
16.45	12	2	1	0	15	
17.00	22	0	0	2	24	
17.15	27	2	0	2	31	139
17.30	32	4	0	2	38	
17.45	35	2	0	0	37	
18.00	29	1	0	3	33	
18.15	53	1	2	1	57	170
18.30	34	3	0	4	41	
18.45	45	1	0	2	48	
19.00	22	0	0	2	24	
19.15	20	4	0	2	26	117
19.30	30	1	0	1	32	
19.45	26	2	0	1	29	
20.00	27	0	0	3	30	
20.15	38	0	0	0	38	96
20.30	24	4	0	2	30	
20.45	19	0	0	0	19	
21.00	8	0	0	1	9	
21.15	9	0	0	0	9	89
21.30	40	0	0	2	42	
21.45	20	0	0	0	20	
22.00	18	0	0	0	18	
TOTALI	1512	79	16	76	1683	

**COMUNE DI JESOLO (VE) - Intersezione Via Roma Destra - Via Mameli
CONTEGGIO DI TRAFFICO PER CLASSI - Venerdì
Manovra 4 - Origine Via Mameli**

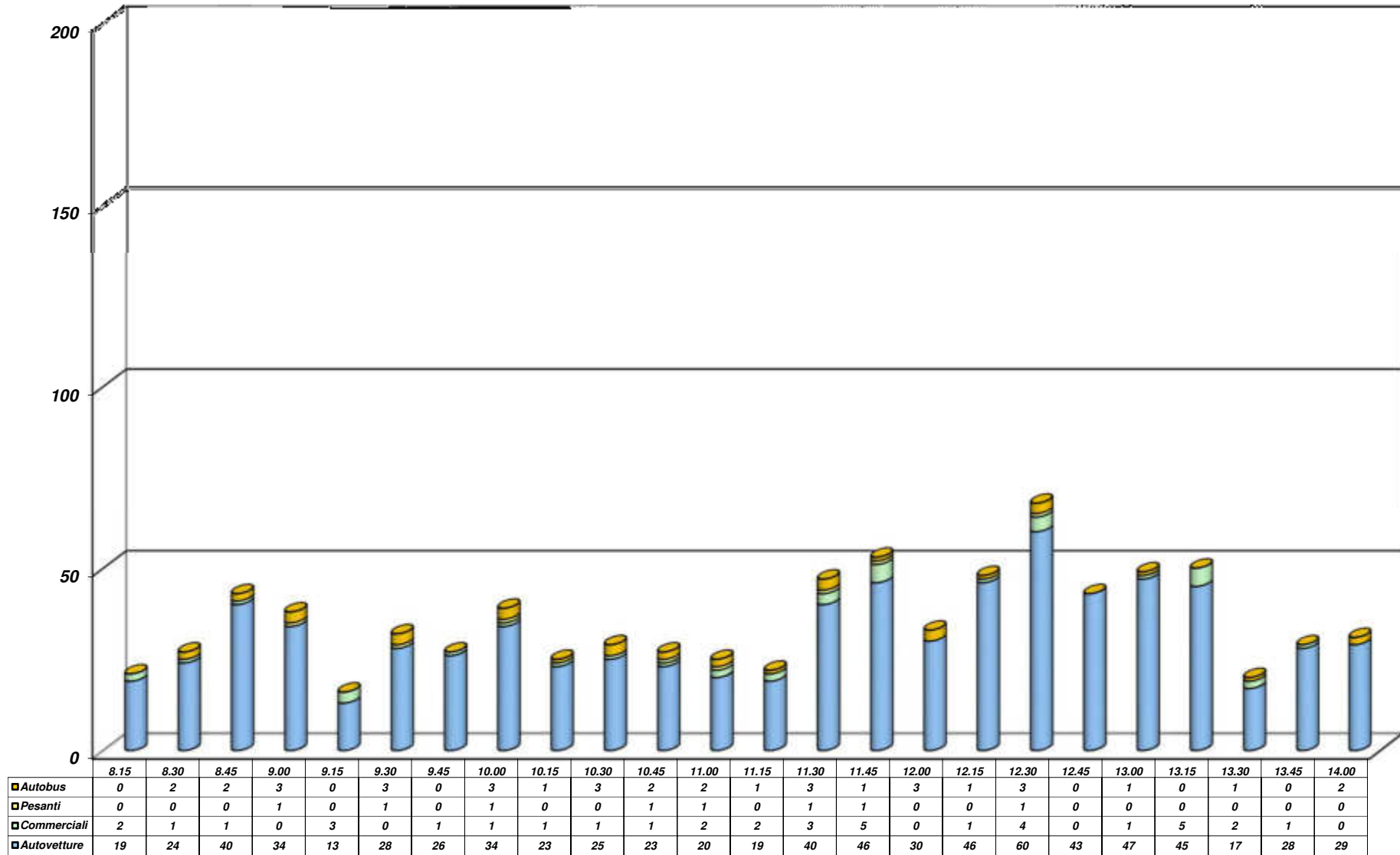

**COMUNE DI JESOLO (VE) - Intersezione Via Roma Destra - Via Mameli
CONTEGGIO DI TRAFFICO PER CLASSI - Venerdì
Manovra 4 - Origine Via Mameli**

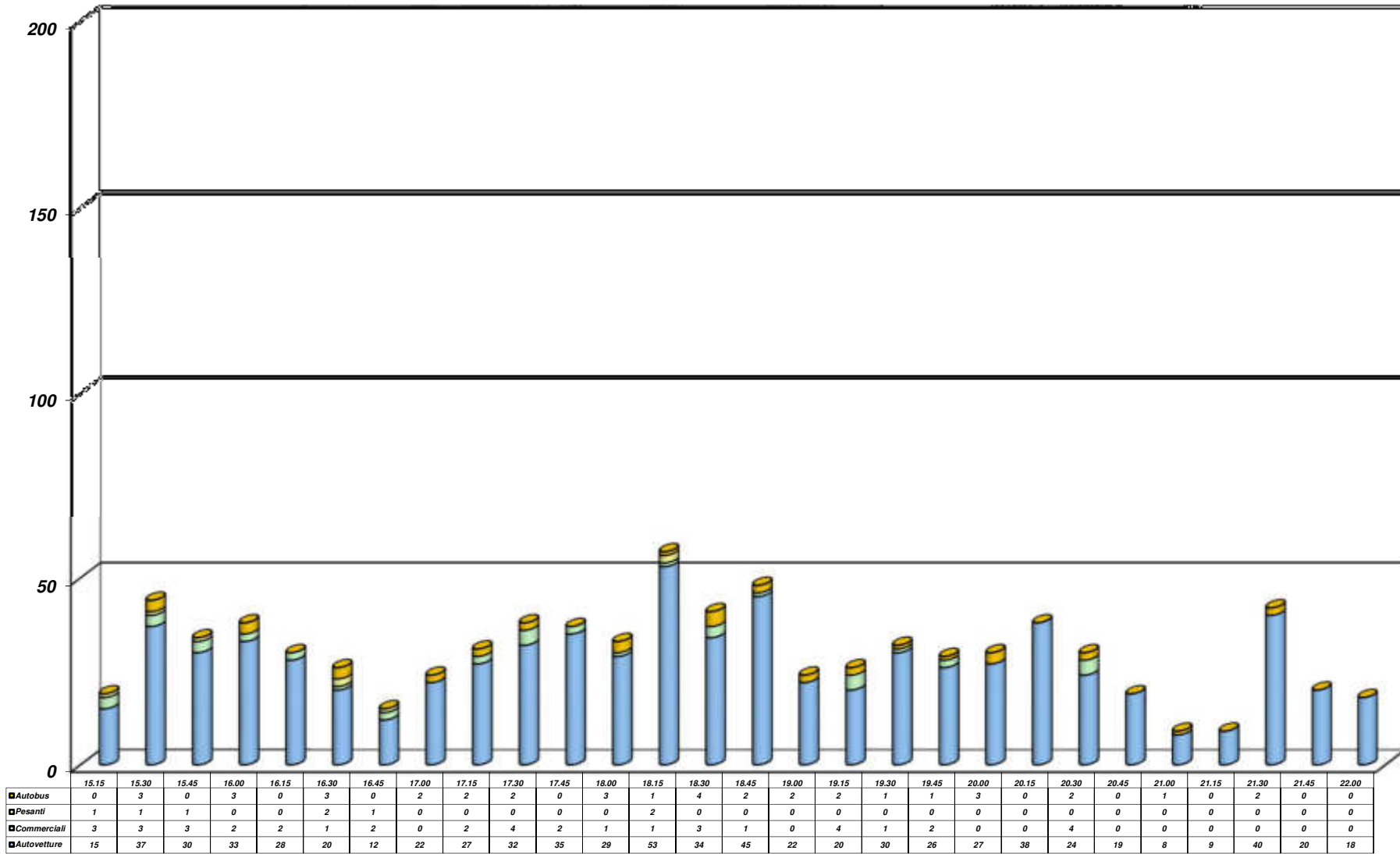

COMUNE DI JESOLO (VE) - Intersezione Via Roma Destra - Via Mameli

CONTEGGIO DI TRAFFICO PER CLASSI

Venerdì

Manovra 4 - Origine Via Mameli

<i>Riepilogo ORARIO dei dati</i>						
Venerdì	Auto	Furgoni e c. leggeri	Comm.li pesanti	Bus	TOTALE	VEICOLI EQUIVALENTI
08:00 - 09:00	117	4	1	7	129	137
09:00 - 10:00	101	5	2	6	114	122
10:00 - 11:00	91	5	2	8	106	116
11:00 - 12:00	135	10	2	8	155	165
12:00 - 13:00	196	6	1	5	208	214
13:00 - 14:00	119	8	0	3	130	133
15:00 - 16:00	115	11	3	6	135	144
16:00 - 17:00	82	5	3	5	95	103
17:00 - 18:00	123	9	0	7	139	146
18:00 - 19:00	154	5	2	9	170	181
19:00 - 20:00	103	7	0	7	117	124
20:00 - 21:00	89	4	0	3	96	99
21:00 - 22:00	87	0	0	2	89	91
TOTALI	1512	79	16	76	1683	1775
<i>Medie Orarie</i>	126	7	1	6	140	148

N.B. Il calcolo dei veicoli equivalenti viene eseguito applicando un coefficiente "2" a veicoli pesanti ed autobus; in grassetto sono evidenziate le ore di punta del mattino e del pomeriggio.

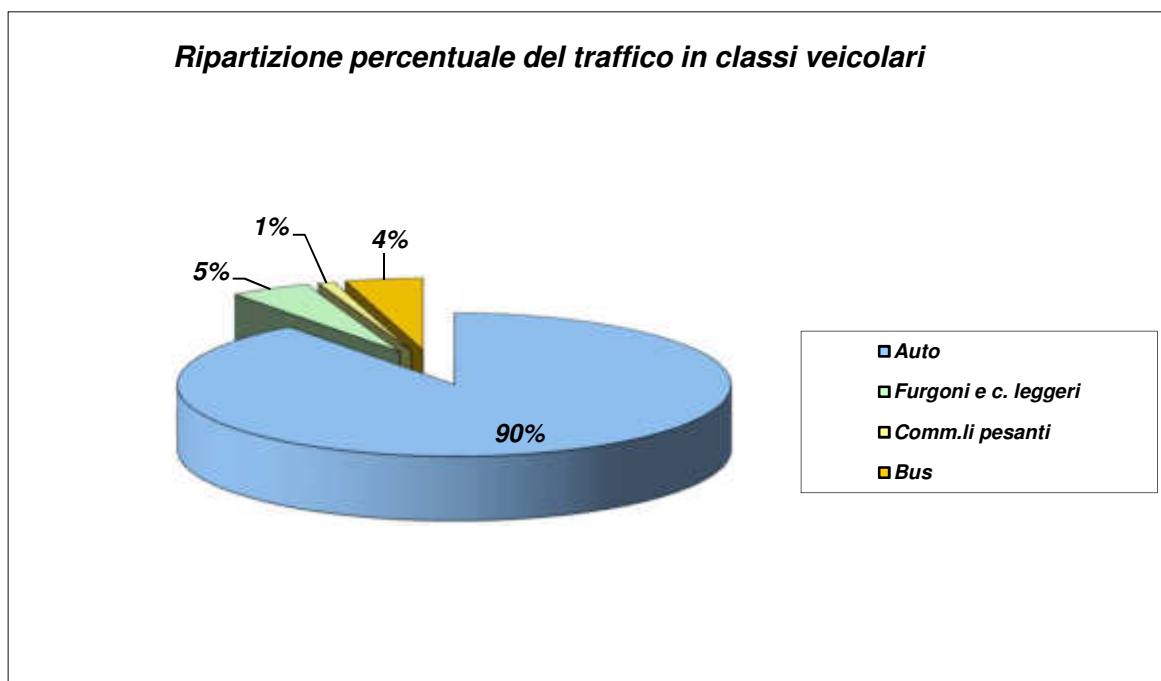

COMUNE DI JESOLO (VE) - Intersezione Via Roma Destra - Via Mameli

CONTEGGIO DI TRAFFICO PER CLASSI

Venerdì

Manovra 5 - Origine Via Roma Destra Sud, direzione Via Mameli

TIME	Auto	Furgoni e c. leggeri	Comm.li pesanti	Bus	TOTALE	TOTALE ORARIO
8.15	2	0	1	0	3	4
8.30	0	0	0	0	0	
8.45	1	0	0	0	1	
9.00	0	0	0	0	0	
9.15	2	0	0	0	2	5
9.30	1	0	0	0	1	
9.45	0	0	0	0	0	
10.00	2	0	0	0	2	
10.15	1	0	0	0	1	4
10.30	1	0	0	0	1	
10.45	1	0	0	0	1	
11.00	0	1	0	0	1	
11.15	1	0	0	0	1	2
11.30	1	0	0	0	1	
11.45	0	0	0	0	0	
12.00	0	0	0	0	0	
12.15	1	0	0	0	1	2
12.30	1	0	0	0	1	
12.45	0	0	0	0	0	
13.00	0	0	0	0	0	
13.15	0	0	0	0	0	0
13.30	0	0	0	0	0	
13.45	0	0	0	0	0	
14.00	0	0	0	0	0	
15.15	0	0	0	0	0	0
15.30	0	0	0	0	0	
15.45	0	0	0	0	0	
16.00	0	0	0	0	0	
16.15	0	0	0	0	0	0
16.30	0	0	0	0	0	
16.45	0	0	0	0	0	
17.00	0	0	0	0	0	
17.15	1	0	0	0	1	3
17.30	1	0	0	0	1	
17.45	0	0	0	0	0	
18.00	1	0	0	0	1	
18.15	0	0	0	0	0	1
18.30	1	0	0	0	1	
18.45	0	0	0	0	0	
19.00	0	0	0	0	0	
19.15	0	0	0	0	0	1
19.30	0	0	0	0	0	
19.45	1	0	0	0	1	
20.00	0	0	0	0	0	
20.15	1	0	0	0	1	3
20.30	2	0	0	0	2	
20.45	0	0	0	0	0	
21.00	0	0	0	0	0	
21.15	0	0	0	0	0	1
21.30	0	0	0	0	0	
21.45	0	0	0	0	0	
22.00	1	0	0	0	1	
TOTALI	24	1	1	0	26	

COMUNE DI JESOLO (VE) - Intersezione Via Roma Destra - Via Mameli

CONTEGGIO DI TRAFFICO PER CLASSI

Venerdì

Manovra 6 - Origine Via Roma Destra Sud, direzione Via Roma Destra Nord

TIME	Auto	Furgoni e c. leggeri	Comm.li pesanti	Bus	TOTALE	TOTALE ORARIO
8.15	33	0	1	0	34	183
8.30	52	2	1	1	56	
8.45	38	2	0	0	40	
9.00	49	3	1	0	53	
9.15	33	0	1	0	34	204
9.30	39	0	0	0	39	
9.45	68	3	0	1	72	
10.00	54	5	0	0	59	
10.15	60	6	0	1	67	200
10.30	46	3	1	0	50	
10.45	26	3	2	1	32	
11.00	45	3	2	1	51	
11.15	49	5	1	0	55	186
11.30	55	4	2	1	62	
11.45	33	4	2	0	39	
12.00	27	2	1	0	30	
12.15	57	8	1	0	66	232
12.30	46	8	2	0	56	
12.45	48	3	1	0	52	
13.00	52	5	1	0	58	
13.15	64	4	2	0	70	184
13.30	24	7	1	0	32	
13.45	27	4	0	0	31	
14.00	49	2	0	0	51	
15.15	36	3	2	0	41	187
15.30	50	0	0	0	50	
15.45	36	1	0	0	37	
16.00	56	3	0	0	59	
16.15	35	1	1	0	37	111
16.30	20	0	2	0	22	
16.45	26	1	0	0	27	
17.00	25	0	0	0	25	
17.15	27	0	0	0	27	136
17.30	28	1	0	0	29	
17.45	30	1	0	0	31	
18.00	45	3	1	0	49	
18.15	38	3	0	1	42	176
18.30	28	5	0	0	33	
18.45	41	0	0	0	41	
19.00	55	4	0	1	60	
19.15	59	2	0	0	61	184
19.30	42	0	0	0	42	
19.45	38	3	0	0	41	
20.00	40	0	0	0	40	
20.15	40	2	0	0	42	122
20.30	31	1	0	0	32	
20.45	25	0	0	0	25	
21.00	23	0	0	0	23	
21.15	36	0	0	1	37	133
21.30	47	0	0	0	47	
21.45	22	0	0	0	22	
22.00	27	0	0	0	27	
TOTALI	2080	120	29	9	2238	

COMUNE DI JESOLO (VE) - Intersezione Via Roma Destra - Via Mameli

CONTEGGIO DI TRAFFICO PER CLASSI

Venerdì

Manovra 7 - Origine Via Roma Destra Sud, direzione Via La Bassa

TIME	Auto	Furgoni e c. leggeri	Comm.li pesanti	Bus	TOTALE	TOTALE ORARIO
8.15	0	0	0	0	0	5
8.30	2	0	0	0	2	
8.45	0	0	0	0	0	
9.00	3	0	0	0	3	
9.15	0	0	0	0	0	6
9.30	1	0	0	0	1	
9.45	1	0	0	0	1	
10.00	4	0	0	0	4	
10.15	3	0	0	0	3	6
10.30	1	0	0	0	1	
10.45	1	0	0	0	1	
11.00	1	0	0	0	1	
11.15	0	1	0	0	1	4
11.30	1	1	0	0	2	
11.45	1	0	0	0	1	
12.00	0	0	0	0	0	
12.15	1	0	0	0	1	6
12.30	4	0	0	0	4	
12.45	0	0	0	0	0	
13.00	1	0	0	0	1	
13.15	0	0	0	0	0	3
13.30	0	0	0	0	0	
13.45	1	0	0	0	1	
14.00	2	0	0	0	2	
15.15	0	0	0	0	0	1
15.30	1	0	0	0	1	
15.45	0	0	0	0	0	
16.00	0	0	0	0	0	
16.15	0	0	0	0	0	4
16.30	0	2	0	0	2	
16.45	2	0	0	0	2	
17.00	0	0	0	0	0	
17.15	1	0	0	0	1	4
17.30	2	0	0	0	2	
17.45	1	0	0	0	1	
18.00	0	0	0	0	0	
18.15	1	0	0	0	1	5
18.30	2	0	0	0	2	
18.45	0	0	0	0	0	
19.00	2	0	0	0	2	
19.15	2	0	0	0	2	6
19.30	3	0	0	0	3	
19.45	1	0	0	0	1	
20.00	0	0	0	0	0	
20.15	1	0	0	0	1	5
20.30	1	0	0	0	1	
20.45	2	0	0	0	2	
21.00	0	1	0	0	1	
21.15	0	0	0	0	0	1
21.30	0	0	0	0	0	
21.45	0	0	0	0	0	
22.00	1	0	0	0	1	
TOTALI	51	5	0	0	56	

COMUNE DI JESOLO (VE) - Intersezione Via Roma Destra - Via Mameli

CONTEGGIO DI TRAFFICO PER CLASSI

Venerdì

Manovra 5+6+7 - Origine Via Roma Destra Sud

ORARIO	Auto	Furgoni e c. leggeri	Comm.li pesanti	Bus	TOTALE	TOTALE ORARIO
8.15	35	0	2	0	37	192
8.30	54	2	1	1	58	
8.45	39	2	0	0	41	
9.00	52	3	1	0	56	
9.15	35	0	1	0	36	215
9.30	41	0	0	0	41	
9.45	69	3	0	1	73	
10.00	60	5	0	0	65	
10.15	64	6	0	1	71	210
10.30	48	3	1	0	52	
10.45	28	3	2	1	34	
11.00	46	4	2	1	53	
11.15	50	6	1	0	57	192
11.30	57	5	2	1	65	
11.45	34	4	2	0	40	
12.00	27	2	1	0	30	
12.15	59	8	1	0	68	240
12.30	51	8	2	0	61	
12.45	48	3	1	0	52	
13.00	53	5	1	0	59	
13.15	64	4	2	0	70	187
13.30	24	7	1	0	32	
13.45	28	4	0	0	32	
14.00	51	2	0	0	53	
15.15	36	3	2	0	41	188
15.30	51	0	0	0	51	
15.45	36	1	0	0	37	
16.00	56	3	0	0	59	
16.15	35	1	1	0	37	115
16.30	20	2	2	0	24	
16.45	28	1	0	0	29	
17.00	25	0	0	0	25	
17.15	29	0	0	0	29	143
17.30	31	1	0	0	32	
17.45	31	1	0	0	32	
18.00	46	3	1	0	50	
18.15	39	3	0	1	43	182
18.30	31	5	0	0	36	
18.45	41	0	0	0	41	
19.00	57	4	0	1	62	
19.15	61	2	0	0	63	191
19.30	45	0	0	0	45	
19.45	40	3	0	0	43	
20.00	40	0	0	0	40	
20.15	42	2	0	0	44	130
20.30	34	1	0	0	35	
20.45	27	0	0	0	27	
21.00	23	1	0	0	24	
21.15	36	0	0	1	37	135
21.30	47	0	0	0	47	
21.45	22	0	0	0	22	
22.00	29	0	0	0	29	
TOTALI	2155	126	30	9	2320	

**COMUNE DI JESOLO (VE) - Intersezione Via Roma Destra - Via Mameli
CONTEGGIO DI TRAFFICO PER CLASSI - Venerdì
Manovra 5+6+7 - Origine Via Roma Sud**

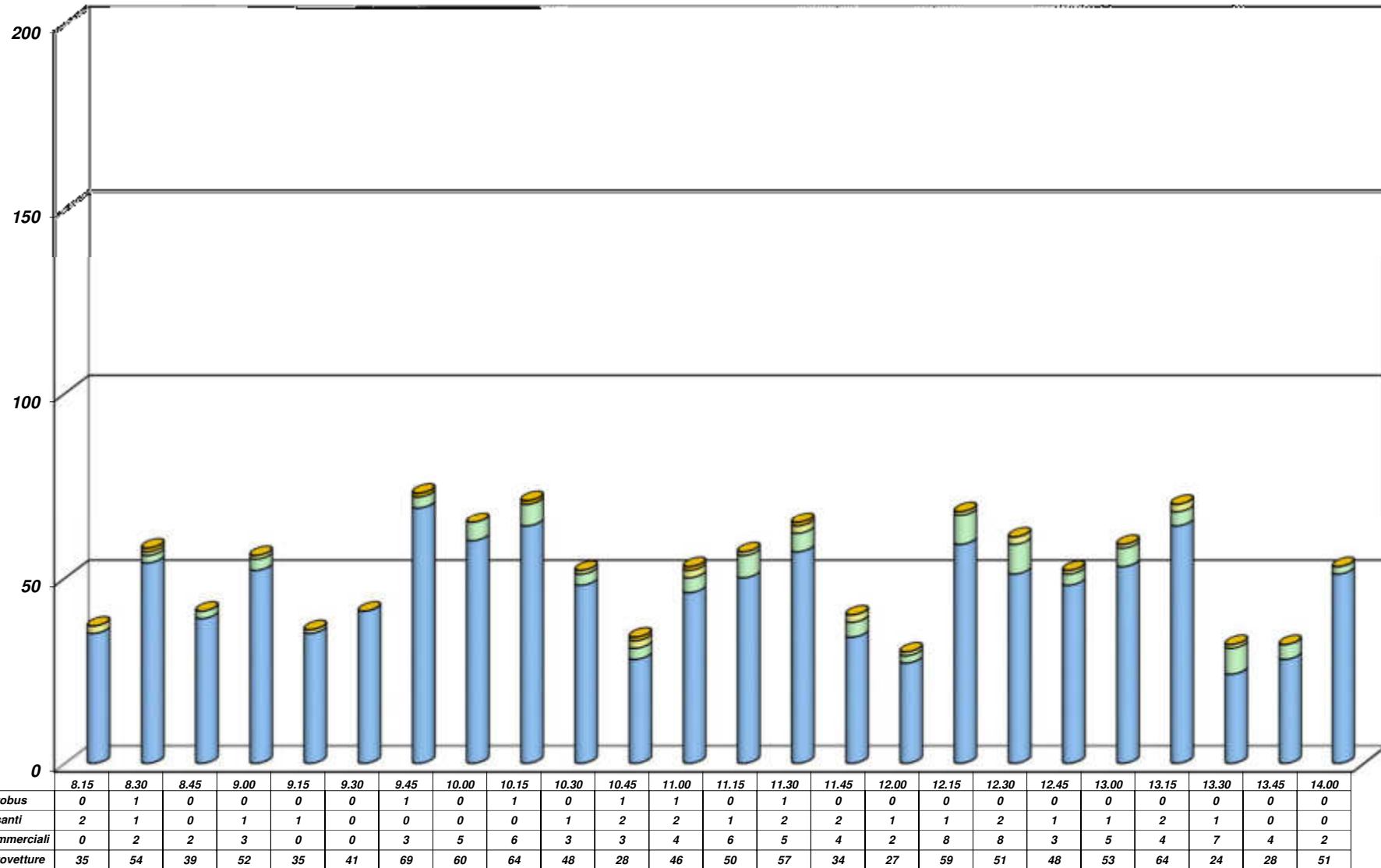

**COMUNE DI JESOLO (VE) - Intersezione Via Roma Destra - Via Mameli
CONTEGGIO DI TRAFFICO PER CLASSI - Venerdì
Manovra 5+6+7 - Origine Via Roma Sud**

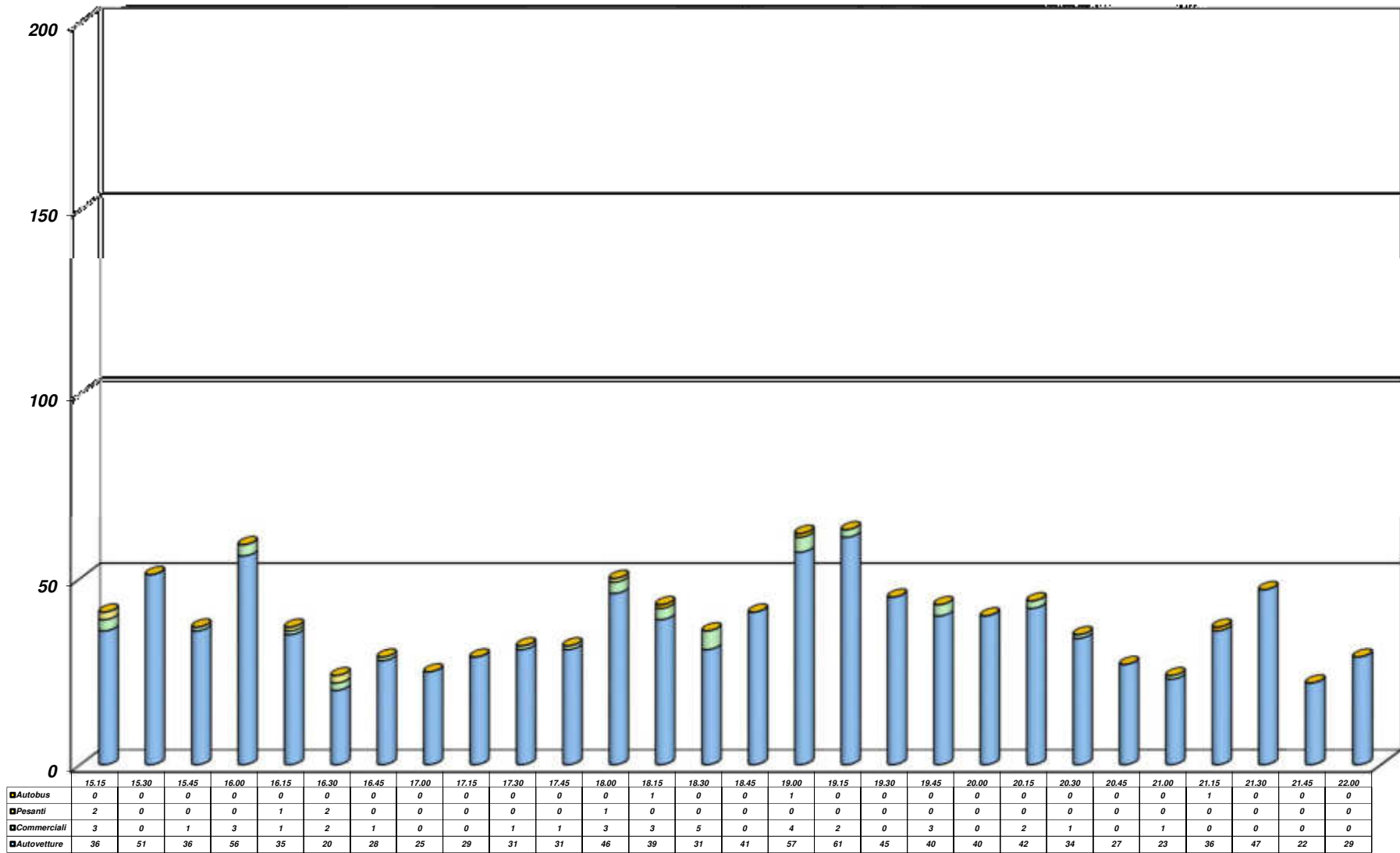

COMUNE DI JESOLO (VE) - Intersezione Via Roma Destra - Via Mameli

CONTEGGIO DI TRAFFICO PER CLASSI

Venerdì

Manovra 5+6+7 - Origine Via Roma Destra Sud

Riepilogo ORARIO dei dati						
Venerdì	Auto	Furgoni e c. leggeri	Comm.li pesanti	Bus	TOTALE	VEICOLI EQUIVALENTI
08:00 - 09:00	180	7	4	1	192	197
09:00 - 10:00	205	8	1	1	215	217
10:00 - 11:00	186	16	5	3	210	218
11:00 - 12:00	168	17	6	1	192	199
12:00 - 13:00	211	24	5	0	240	245
13:00 - 14:00	167	17	3	0	187	190
15:00 - 16:00	179	7	2	0	188	190
16:00 - 17:00	108	4	3	0	115	118
17:00 - 18:00	137	5	1	0	143	144
18:00 - 19:00	168	12	0	2	182	184
19:00 - 20:00	186	5	0	0	191	191
20:00 - 21:00	126	4	0	0	130	130
21:00 - 22:00	134	0	0	1	135	136
TOTALI	2155	126	30	9	2320	2359
Medie Orarie	180	11	3	1	193	197

N.B. Il calcolo dei veicoli equivalenti viene eseguito applicando un coefficiente "2" a veicoli pesanti ed autobus; in grassetto sono evidenziate le ore di punta del mattino e del pomeriggio.

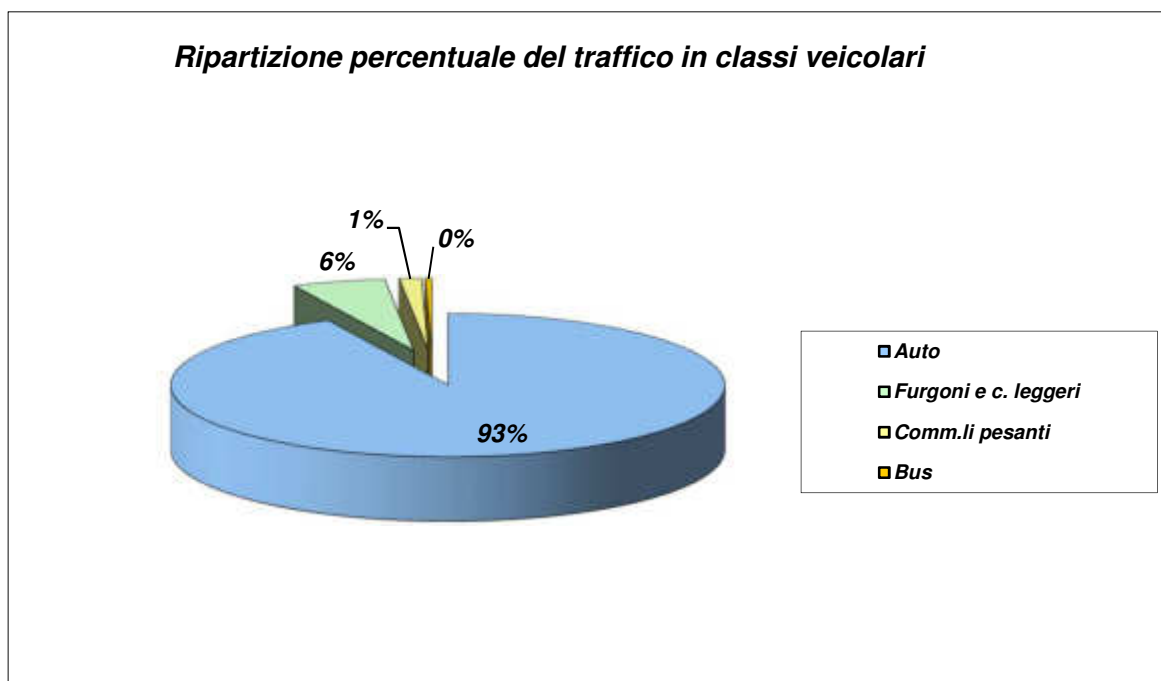

COMUNE DI JESOLO (VE) - Intersezione Via Roma Destra - Via Mameli

CONTEGGIO DI TRAFFICO PER CLASSI

Venerdì

Manovra 8 - Origine Via La Bassa, direzione Via Roma Destra Sud

TIME	Auto	Furgoni e c. leggeri	Comm.li pesanti	Bus	TOTALE	TOTALE ORARIO
8.15	0	0	0	0	0	12
8.30	7	0	0	0	7	
8.45	1	0	1	0	2	
9.00	2	1	0	0	3	
9.15	1	0	1	0	2	14
9.30	1	0	0	0	1	
9.45	9	1	0	0	10	
10.00	1	0	0	0	1	
10.15	1	0	0	0	1	3
10.30	1	0	0	0	1	
10.45	1	0	0	0	1	
11.00	0	0	0	0	0	
11.15	0	0	0	0	0	8
11.30	3	1	0	0	4	
11.45	1	0	0	0	1	
12.00	2	0	1	0	3	
12.15	0	0	0	0	0	2
12.30	2	0	0	0	2	
12.45	0	0	0	0	0	
13.00	0	0	0	0	0	
13.15	0	0	0	0	0	2
13.30	0	0	0	0	0	
13.45	2	0	0	0	2	
14.00	0	0	0	0	0	
15.15	1	1	0	0	2	4
15.30	0	0	0	0	0	
15.45	1	0	0	0	1	
16.00	0	1	0	0	1	
16.15	0	0	0	0	0	0
16.30	0	0	0	0	0	
16.45	0	0	0	0	0	
17.00	0	0	0	0	0	
17.15	0	0	0	0	0	1
17.30	0	0	0	0	0	
17.45	0	0	0	0	0	
18.00	1	0	0	0	1	
18.15	1	0	0	0	1	5
18.30	0	0	0	0	0	
18.45	2	0	0	0	2	
19.00	2	0	0	0	2	
19.15	1	0	0	0	1	7
19.30	2	1	0	0	3	
19.45	1	1	0	0	2	
20.00	1	0	0	0	1	
20.15	2	0	0	0	2	3
20.30	0	0	0	0	0	
20.45	1	0	0	0	1	
21.00	0	0	0	0	0	
21.15	1	0	0	0	1	1
21.30	0	0	0	0	0	
21.45	0	0	0	0	0	
22.00	0	0	0	0	0	
TOTALI	52	7	3	0	62	

COMUNE DI JESOLO (VE) - Intersezione Via Roma Destra - Via Mameli

CONTEGGIO DI TRAFFICO PER CLASSI

Venerdì

Manovra 9 - Origine Via La Bassa, direzione Via Mameli

TIME	Auto	Furgoni e c. leggeri	Comm.li pesanti	Bus	TOTALE	TOTALE ORARIO
8.15	3	2	0	0	5	22
8.30	5	2	0	0	7	
8.45	4	1	1	0	6	
9.00	4	0	0	0	4	
9.15	5	1	0	0	6	20
9.30	4	1	0	0	5	
9.45	3	0	0	0	3	
10.00	6	0	0	0	6	
10.15	0	0	0	0	0	9
10.30	0	0	0	0	0	
10.45	7	0	0	0	7	
11.00	1	1	0	0	2	
11.15	5	0	0	0	5	16
11.30	1	0	1	0	2	
11.45	5	1	0	0	6	
12.00	2	0	1	0	3	
12.15	5	0	0	0	5	15
12.30	3	1	0	0	4	
12.45	3	0	0	0	3	
13.00	2	1	0	0	3	
13.15	6	0	0	0	6	16
13.30	2	1	0	0	3	
13.45	0	0	0	0	0	
14.00	6	0	1	0	7	
15.15	2	2	0	0	4	18
15.30	5	0	1	0	6	
15.45	3	0	0	0	3	
16.00	4	1	0	0	5	
16.15	0	0	0	0	0	6
16.30	3	0	0	0	3	
16.45	0	0	0	0	0	
17.00	3	0	0	0	3	
17.15	4	1	0	0	5	12
17.30	2	0	0	0	2	
17.45	2	1	0	0	3	
18.00	2	0	0	0	2	
18.15	3	0	0	0	3	19
18.30	4	2	0	0	6	
18.45	2	2	0	0	4	
19.00	5	1	0	0	6	
19.15	1	0	0	0	1	12
19.30	2	0	0	0	2	
19.45	8	0	0	0	8	
20.00	1	0	0	0	1	
20.15	3	0	0	0	3	17
20.30	7	0	0	0	7	
20.45	5	0	0	0	5	
21.00	2	0	0	0	2	
21.15	2	0	0	0	2	5
21.30	3	0	0	0	3	
21.45	0	0	0	0	0	
22.00	0	0	0	0	0	
TOTALI	160	22	5	0	187	

COMUNE DI JESOLO (VE) - Intersezione Via Roma Destra - Via Mameli

CONTEGGIO DI TRAFFICO PER CLASSI

Venerdì

Manovra 10 - Origine Via La Bassa, direzione Via Roma Destra Nord

TIME	Auto	Furgoni e c. leggeri	Comm.li pesanti	Bus	TOTALE	TOTALE ORARIO
8.15	1	0	0	0	1	4
8.30	0	0	0	0	0	
8.45	1	0	0	0	1	
9.00	1	0	1	0	2	
9.15	0	0	0	0	0	2
9.30	0	0	0	0	0	
9.45	0	0	0	0	0	
10.00	2	0	0	0	2	
10.15	2	0	0	0	2	4
10.30	1	0	0	0	1	
10.45	1	0	0	0	1	
11.00	0	0	0	0	0	
11.15	3	0	0	0	3	7
11.30	2	0	0	0	2	
11.45	1	0	0	0	1	
12.00	0	0	1	0	1	
12.15	0	0	0	0	0	7
12.30	0	0	0	0	0	
12.45	3	0	0	0	3	
13.00	2	2	0	0	4	
13.15	0	0	0	0	0	0
13.30	0	0	0	0	0	
13.45	0	0	0	0	0	
14.00	0	0	0	0	0	
15.15	0	0	0	0	0	4
15.30	1	0	1	0	2	
15.45	1	0	0	0	1	
16.00	1	0	0	0	1	
16.15	0	0	0	0	0	4
16.30	1	2	0	0	3	
16.45	1	0	0	0	1	
17.00	0	0	0	0	0	
17.15	1	1	0	0	2	5
17.30	1	0	0	0	1	
17.45	1	0	0	0	1	
18.00	1	0	0	0	1	
18.15	1	0	0	0	1	6
18.30	1	0	0	0	1	
18.45	2	0	0	0	2	
19.00	2	0	0	0	2	
19.15	0	0	0	0	0	1
19.30	0	0	0	0	0	
19.45	1	0	0	0	1	
20.00	0	0	0	0	0	
20.15	0	0	0	0	0	6
20.30	2	0	0	0	2	
20.45	3	0	0	0	3	
21.00	1	0	0	0	1	
21.15	1	1	0	0	2	2
21.30	0	0	0	0	0	
21.45	0	0	0	0	0	
22.00	0	0	0	0	0	
TOTALI	43	6	3	0	52	

COMUNE DI JESOLO (VE) - Intersezione Via Roma Destra - Via Mameli

CONTEGGIO DI TRAFFICO PER CLASSI

Venerdì

Manovra 8+9+10 - Origine Via La Bassa

ORARIO	Auto	Furgoni e c. leggeri	Comm.li pesanti	Bus	TOTALE	TOTALE ORARIO
8.15	4	2	0	0	6	38
8.30	12	2	0	0	14	
8.45	6	1	2	0	9	
9.00	7	1	1	0	9	
9.15	6	1	1	0	8	36
9.30	5	1	0	0	6	
9.45	12	1	0	0	13	
10.00	9	0	0	0	9	
10.15	3	0	0	0	3	16
10.30	2	0	0	0	2	
10.45	9	0	0	0	9	
11.00	1	1	0	0	2	
11.15	8	0	0	0	8	31
11.30	6	1	1	0	8	
11.45	7	1	0	0	8	
12.00	4	0	3	0	7	
12.15	5	0	0	0	5	24
12.30	5	1	0	0	6	
12.45	6	0	0	0	6	
13.00	4	3	0	0	7	
13.15	6	0	0	0	6	18
13.30	2	1	0	0	3	
13.45	2	0	0	0	2	
14.00	6	0	1	0	7	
15.15	3	3	0	0	6	26
15.30	6	0	2	0	8	
15.45	5	0	0	0	5	
16.00	5	2	0	0	7	
16.15	0	0	0	0	0	10
16.30	4	2	0	0	6	
16.45	1	0	0	0	1	
17.00	3	0	0	0	3	
17.15	5	2	0	0	7	18
17.30	3	0	0	0	3	
17.45	3	1	0	0	4	
18.00	4	0	0	0	4	
18.15	5	0	0	0	5	30
18.30	5	2	0	0	7	
18.45	6	2	0	0	8	
19.00	9	1	0	0	10	
19.15	2	0	0	0	2	20
19.30	4	1	0	0	5	
19.45	10	1	0	0	11	
20.00	2	0	0	0	2	
20.15	5	0	0	0	5	26
20.30	9	0	0	0	9	
20.45	9	0	0	0	9	
21.00	3	0	0	0	3	
21.15	4	1	0	0	5	8
21.30	3	0	0	0	3	
21.45	0	0	0	0	0	
22.00	0	0	0	0	0	
TOTALI	255	35	11	0	301	

COMUNE DI JESOLO (VE) - Intersezione Via Roma Destra - Via Mameli

CONTEGGIO DI TRAFFICO PER CLASSI

Venerdì

Manovra 8+9+10 - Origine Via La Bassa

Riepilogo ORARIO dei dati						
Venerdì	Auto	Furgoni e c. leggeri	Comm.li pesanti	Bus	TOTALE	VEICOLI EQUIVALENTI
08:00 - 09:00	29	6	3	0	38	41
09:00 - 10:00	32	3	1	0	36	37
10:00 - 11:00	15	1	0	0	16	16
11:00 - 12:00	25	2	4	0	31	35
12:00 - 13:00	20	4	0	0	24	24
13:00 - 14:00	16	1	1	0	18	19
15:00 - 16:00	19	5	2	0	26	28
16:00 - 17:00	8	2	0	0	10	10
17:00 - 18:00	15	3	0	0	18	18
18:00 - 19:00	25	5	0	0	30	30
19:00 - 20:00	18	2	0	0	20	20
20:00 - 21:00	26	0	0	0	26	26
21:00 - 22:00	7	1	0	0	8	8
TOTALI	255	35	11	0	301	312
<i>Medie Orarie</i>	21	3	1	0	25	26

N.B. Il calcolo dei veicoli equivalenti viene eseguito applicando un coefficiente "2" a veicoli pesanti ed autobus; in grassetto sono evidenziate le ore di punta del mattino e del pomeriggio.

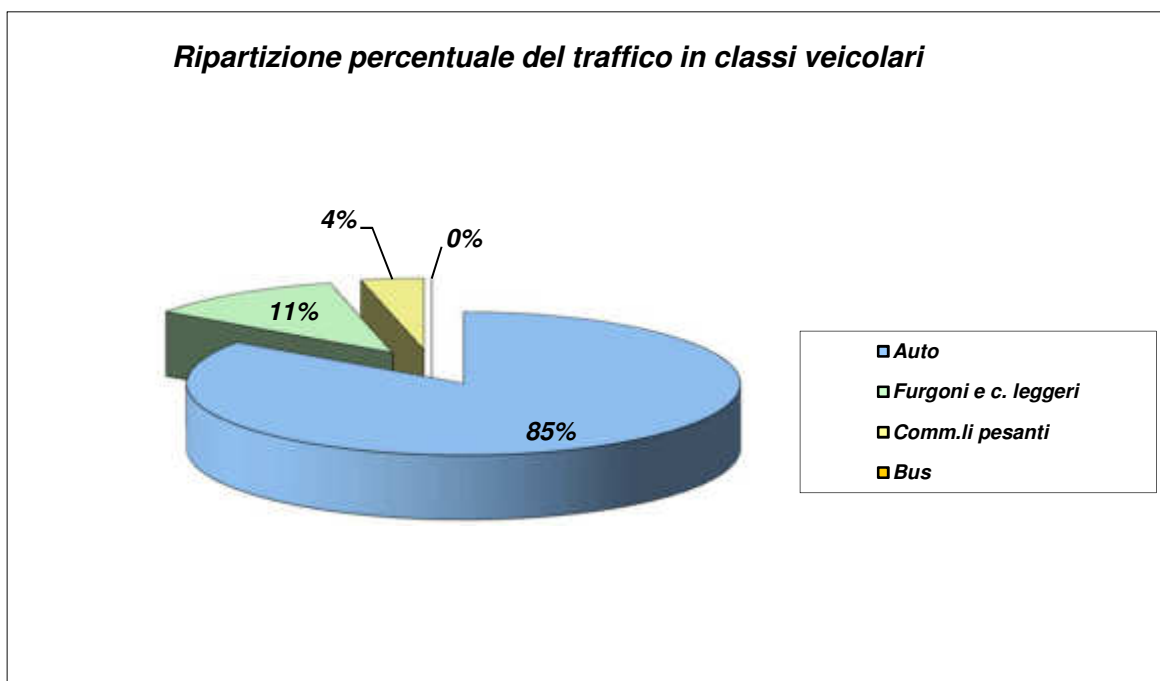

COMUNE DI JESOLO (VE) - Rotatoria "Picchi", ramo S.R. n. 43 (Via Adriatico)

CONTEGGIO DI TRAFFICO PER CLASSI

Venerdì

Manovra 1 - Origine S.R. n. 43 Nord, direzione rotatoria "Picchi"

TIME	Auto	Furgoni e c. leggeri	Comm.li pesanti	Bus	TOTALE	TOTALE ORARIO
8.15	45	5	6	0	56	417
8.30	39	3	6	2	50	
8.45	129	9	3	0	141	
9.00	152	11	7	0	170	
9.15	130	6	0	4	140	621
9.30	130	11	1	0	142	
9.45	150	7	3	3	163	
10.00	160	8	8	0	176	
10.15	147	1	3	1	152	513
10.30	122	6	3	1	132	
10.45	97	12	4	0	113	
11.00	100	6	8	2	116	
11.15	107	8	2	0	117	472
11.30	135	8	3	1	147	
11.45	70	5	2	1	78	
12.00	117	8	2	3	130	
12.15	60	10	1	0	71	310
12.30	81	5	1	0	87	
12.45	47	8	0	0	55	
13.00	93	3	1	0	97	
13.15	55	2	2	0	59	260
13.30	78	2	0	0	80	
13.45	44	3	2	0	49	
14.00	63	6	2	1	72	
15.15	83	4	2	1	90	440
15.30	80	7	2	1	90	
15.45	85	3	2	1	91	
16.00	153	12	3	1	169	
16.15	97	2	2	1	102	414
16.30	90	4	2	0	96	
16.45	96	6	2	0	104	
17.00	101	8	3	0	112	
17.15	97	10	1	1	109	449
17.30	108	7	0	0	115	
17.45	107	3	0	0	110	
18.00	112	3	0	0	115	
18.15	108	3	0	0	111	472
18.30	105	5	0	0	110	
18.45	108	3	0	1	112	
19.00	134	4	0	1	139	
19.15	131	2	2	1	136	543
19.30	123	6	0	0	129	
19.45	143	1	0	0	144	
20.00	129	4	1	0	134	
20.15	58	1	0	0	59	413
20.30	120	2	0	0	122	
20.45	99	0	0	0	99	
21.00	130	3	0	0	133	
21.15	200	0	0	0	200	676
21.30	170	0	0	0	170	
21.45	150	1	0	0	151	
22.00	155	0	0	0	155	
TOTALI	5623	257	92	28	6000	

COMUNE DI JESOLO (VE) - Rotatoria "Picchi", ramo S.R. n. 43 (Via Adriatico)

CONTEGGIO DI TRAFFICO PER CLASSI

Venerdì

Manovra 2 - Origine rotatoria "Picchi", direzione S.R. n. 43 Nord

TIME	Auto	Furgoni e c. leggeri	Comm.li pesanti	Bus	TOTALE	TOTALE ORARIO
8.15	118	1	0	0	119	456
8.30	101	2	0	1	104	
8.45	124	1	0	0	125	
9.00	107	0	1	0	108	
9.15	158	0	1	1	160	760
9.30	261	0	0	1	262	
9.45	215	8	0	1	224	
10.00	113	0	0	1	114	
10.15	153	2	1	0	156	475
10.30	101	1	1	0	103	
10.45	50	0	0	0	50	
11.00	164	2	0	0	166	
11.15	141	1	2	0	144	399
11.30	118	3	2	0	123	
11.45	90	0	3	0	93	
12.00	38	0	1	0	39	
12.15	55	0	0	0	55	420
12.30	187	2	2	0	191	
12.45	61	3	1	1	66	
13.00	107	1	0	0	108	
13.15	170	1	2	1	174	377
13.30	90	2	1	0	93	
13.45	50	4	0	1	55	
14.00	55	0	0	0	55	
15.15	38	1	1	0	40	155
15.30	50	0	0	0	50	
15.45	21	1	1	1	24	
16.00	38	0	3	0	41	
16.15	38	3	2	0	43	326
16.30	61	5	0	0	66	
16.45	90	5	0	0	95	
17.00	118	4	0	0	122	
17.15	61	2	1	0	64	405
17.30	158	2	2	1	163	
17.45	90	3	2	0	95	
18.00	78	3	2	0	83	
18.15	101	1	0	1	103	476
18.30	153	1	0	0	154	
18.45	181	1	2	0	184	
19.00	33	0	0	2	35	
19.15	135	0	0	0	135	346
19.30	102	0	1	1	104	
19.45	39	0	0	0	39	
20.00	68	0	0	0	68	
20.15	34	1	0	1	36	137
20.30	39	0	0	0	39	
20.45	22	0	0	0	22	
21.00	39	1	0	0	40	
21.15	176	1	0	0	177	552
21.30	233	1	0	0	234	
21.45	85	0	0	0	85	
22.00	56	0	0	0	56	
TOTALI	5164	70	35	15	5284	

COMUNE DI JESOLO (VE) - Rotatoria "Picchi", ramo S.R. n. 43 (Via Adriatico)

CONTEGGIO DI TRAFFICO PER CLASSI

Venerdì

Manovra 1+2 - Corsie di uscita ed immissione da/in S.R. n. 43 Nord

ORARIO	Auto	Furgoni e c. leggeri	Comm.li pesanti	Bus	TOTALE	TOTALE ORARIO
8.15	163	6	6	0	175	873
8.30	140	5	6	3	154	
8.45	253	10	3	0	266	
9.00	259	11	8	0	278	
9.15	288	6	1	5	300	1381
9.30	391	11	1	1	404	
9.45	365	15	3	4	387	
10.00	273	8	8	1	290	
10.15	300	3	4	1	308	988
10.30	223	7	4	1	235	
10.45	147	12	4	0	163	
11.00	264	8	8	2	282	
11.15	248	9	4	0	261	871
11.30	253	11	5	1	270	
11.45	160	5	5	1	171	
12.00	155	8	3	3	169	
12.15	115	10	1	0	126	730
12.30	268	7	3	0	278	
12.45	108	11	1	1	121	
13.00	200	4	1	0	205	
13.15	225	3	4	1	233	637
13.30	168	4	1	0	173	
13.45	94	7	2	1	104	
14.00	118	6	2	1	127	
15.15	121	5	3	1	130	595
15.30	130	7	2	1	140	
15.45	106	4	3	2	115	
16.00	191	12	6	1	210	
16.15	135	5	4	1	145	740
16.30	151	9	2	0	162	
16.45	186	11	2	0	199	
17.00	219	12	3	0	234	
17.15	158	12	2	1	173	854
17.30	266	9	2	1	278	
17.45	197	6	2	0	205	
18.00	190	6	2	0	198	
18.15	209	4	0	1	214	948
18.30	258	6	0	0	264	
18.45	289	4	2	1	296	
19.00	167	4	0	3	174	
19.15	266	2	2	1	271	889
19.30	225	6	1	1	233	
19.45	182	1	0	0	183	
20.00	197	4	1	0	202	
20.15	92	2	0	1	95	550
20.30	159	2	0	0	161	
20.45	121	0	0	0	121	
21.00	169	4	0	0	173	
21.15	376	1	0	0	377	1228
21.30	403	1	0	0	404	
21.45	235	1	0	0	236	
22.00	211	0	0	0	211	
TOTALI	10787	327	127	43	11284	

**COMUNE DI JESOLO (VE) - Rotatoria "Picchi", ramo S.R. n. 43 (Via Adriatico)
 CONTEGGIO DI TRAFFICO PER CLASSI - Venerdì
 Manovra 1+2 - Corsia di uscita ed immissione da/in S.R. n. 43 Nord**

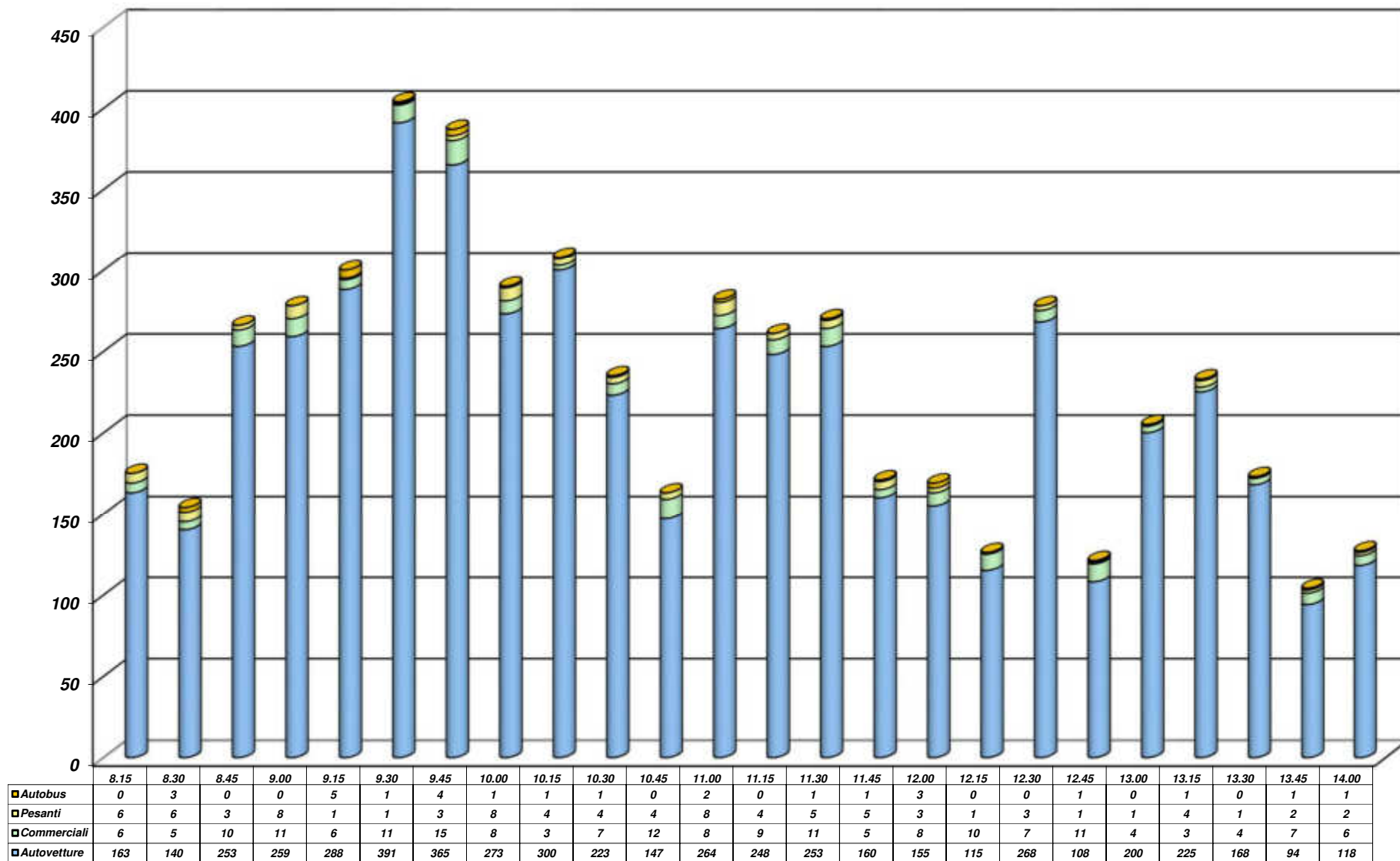

**COMUNE DI JESOLO (VE) - Rotatoria "Picchi", ramo S.R. n. 43 (Via Adriatico)
 CONTEGGIO DI TRAFFICO PER CLASSI - Venerdì
 Manovra 1+2 - Corsia di uscita ed immissione da/in S.R. n. 43 Nord**

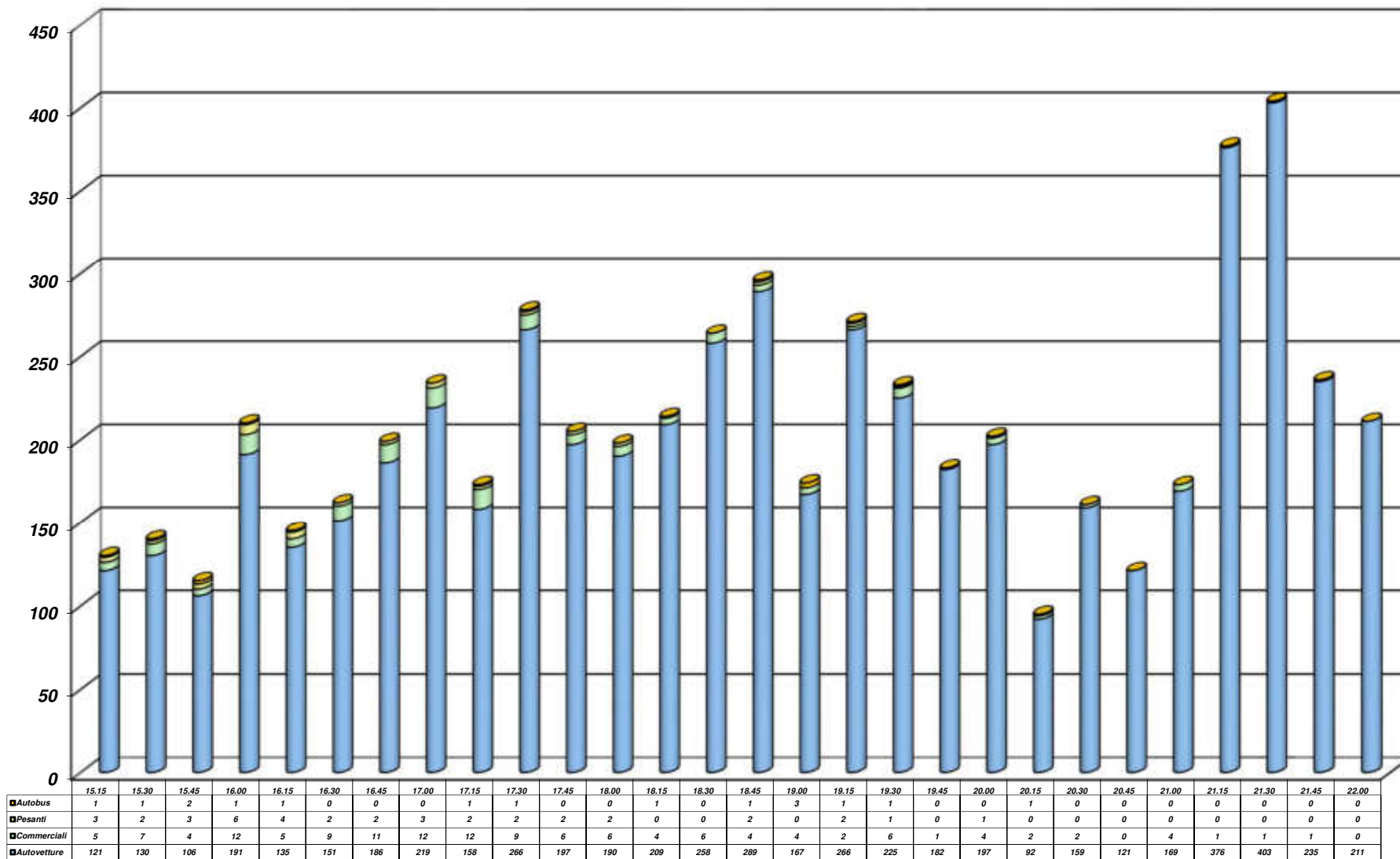

COMUNE DI JESOLO (VE) - Rotatoria "Picchi", ramo S.R. n. 43 (Via Adriatico)

CONTEGGIO DI TRAFFICO PER CLASSI

Venerdì

Manovra 1+2 - Corsie di uscita ed immissione da/in S.R. n. 43 Nord

Riepilogo ORARIO dei dati						
Venerdì	Auto	Furgoni e c. leggeri	Comm.li pesanti	Bus	TOTALE	VEICOLI EQUIVALENTI
08:00 - 09:00	815	32	23	3	873	899
09:00 - 10:00	1317	40	13	11	1381	1405
10:00 - 11:00	934	30	20	4	988	1012
11:00 - 12:00	816	33	17	5	871	893
12:00 - 13:00	691	32	6	1	730	737
13:00 - 14:00	605	20	9	3	637	649
15:00 - 16:00	548	28	14	5	595	614
16:00 - 17:00	691	37	11	1	740	752
17:00 - 18:00	811	33	8	2	854	864
18:00 - 19:00	923	18	2	5	948	955
19:00 - 20:00	870	13	4	2	889	895
20:00 - 21:00	541	8	0	1	550	551
21:00 - 22:00	1225	3	0	0	1228	1228
TOTALI	10787	327	127	43	11284	11454
Medie Orarie	899	27	11	4	940	955

N.B. Il calcolo dei veicoli equivalenti viene eseguito applicando un coefficiente "2" a veicoli pesanti ed autobus; in grassetto sono evidenziate le ore di punta del mattino e del pomeriggio.

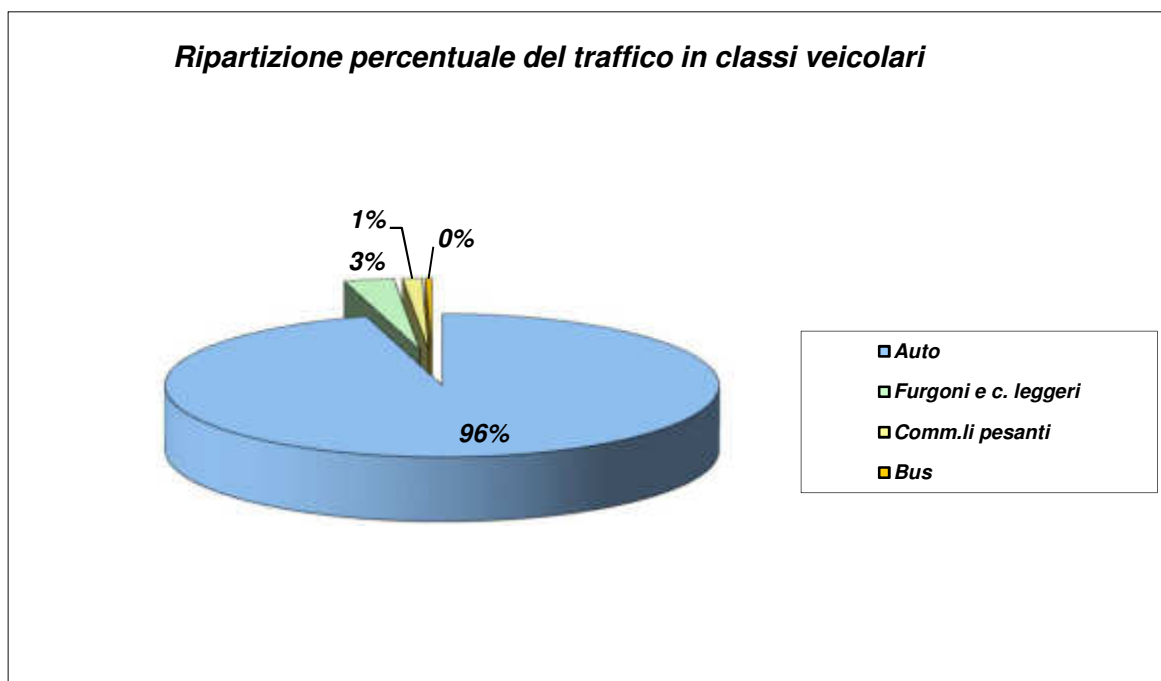

COMUNE DI JESOLO (VE) - Rotatoria "Picchi", ramo Via Battisti

CONTEGGIO DI TRAFFICO PER CLASSI

Venerdì

Manovra 3 - Origine Via Battisti Sud, direzione rotatoria "Picchi"

TIME	Auto	Furgoni e c. leggeri	Comm.li pesanti	Bus	TOTALE	TOTALE ORARIO
8.15	0	0	0	0	0	1
8.30	0	0	0	0	0	
8.45	0	0	0	0	0	
9.00	0	1	0	0	1	
9.15	0	0	0	0	0	0
9.30	0	0	0	0	0	
9.45	0	0	0	0	0	
10.00	0	0	0	0	0	
10.15	1	0	0	0	1	2
10.30	1	0	0	0	1	
10.45	0	0	0	0	0	
11.00	0	0	0	0	0	
11.15	0	0	0	0	0	0
11.30	0	0	0	0	0	
11.45	0	0	0	0	0	
12.00	0	0	0	0	0	
12.15	0	0	0	0	0	0
12.30	0	0	0	0	0	
12.45	0	0	0	0	0	
13.00	0	0	0	0	0	
13.15	1	0	0	0	1	1
13.30	0	0	0	0	0	
13.45	0	0	0	0	0	
14.00	0	0	0	0	0	
15.15	0	0	0	0	0	0
15.30	0	0	0	0	0	
15.45	0	0	0	0	0	
16.00	0	0	0	0	0	
16.15	0	0	0	0	0	0
16.30	0	0	0	0	0	
16.45	0	0	0	0	0	
17.00	0	0	0	0	0	
17.15	1	0	0	0	1	2
17.30	0	0	0	0	0	
17.45	0	0	0	0	0	
18.00	1	0	0	0	1	
18.15	0	0	0	0	0	0
18.30	0	0	0	0	0	
18.45	0	0	0	0	0	
19.00	0	0	0	0	0	
19.15	1	0	0	0	1	1
19.30	0	0	0	0	0	
19.45	0	0	0	0	0	
20.00	0	0	0	0	0	
20.15	0	0	0	0	0	0
20.30	0	0	0	0	0	
20.45	0	0	0	0	0	
21.00	0	0	0	0	0	
21.15	2	0	0	0	2	12
21.30	2	0	0	0	2	
21.45	2	0	0	0	2	
22.00	6	0	0	0	6	
TOTALI	18	1	0	0	19	

COMUNE DI JESOLO (VE) - Rotatoria "Picchi", ramo Via Battisti

CONTEGGIO DI TRAFFICO PER CLASSI

Venerdì

Manovra 3 - Origine Via Battisti Sud

Riepilogo ORARIO dei dati						
Venerdì	Auto	Furgoni e c. leggeri	Comm.li pesanti	Bus	TOTALE	VEICOLI EQUIVALENTI
08:00 - 09:00	0	1	0	0	1	1
09:00 - 10:00	0	0	0	0	0	0
10:00 - 11:00	2	0	0	0	2	2
11:00 - 12:00	0	0	0	0	0	0
12:00 - 13:00	0	0	0	0	0	0
13:00 - 14:00	1	0	0	0	1	1
15:00 - 16:00	0	0	0	0	0	0
16:00 - 17:00	0	0	0	0	0	0
17:00 - 18:00	2	0	0	0	2	2
18:00 - 19:00	0	0	0	0	0	0
19:00 - 20:00	1	0	0	0	1	1
20:00 - 21:00	0	0	0	0	0	0
21:00 - 22:00	12	0	0	0	12	12
TOTALI	18	1	0	0	19	19
<i>Medie Orarie</i>	2	0	0	0	2	2

N.B. Il calcolo dei veicoli equivalenti viene eseguito applicando un coefficiente "2" a veicoli pesanti ed autobus; in grassetto sono evidenziate le ore di punta del mattino e del pomeriggio.

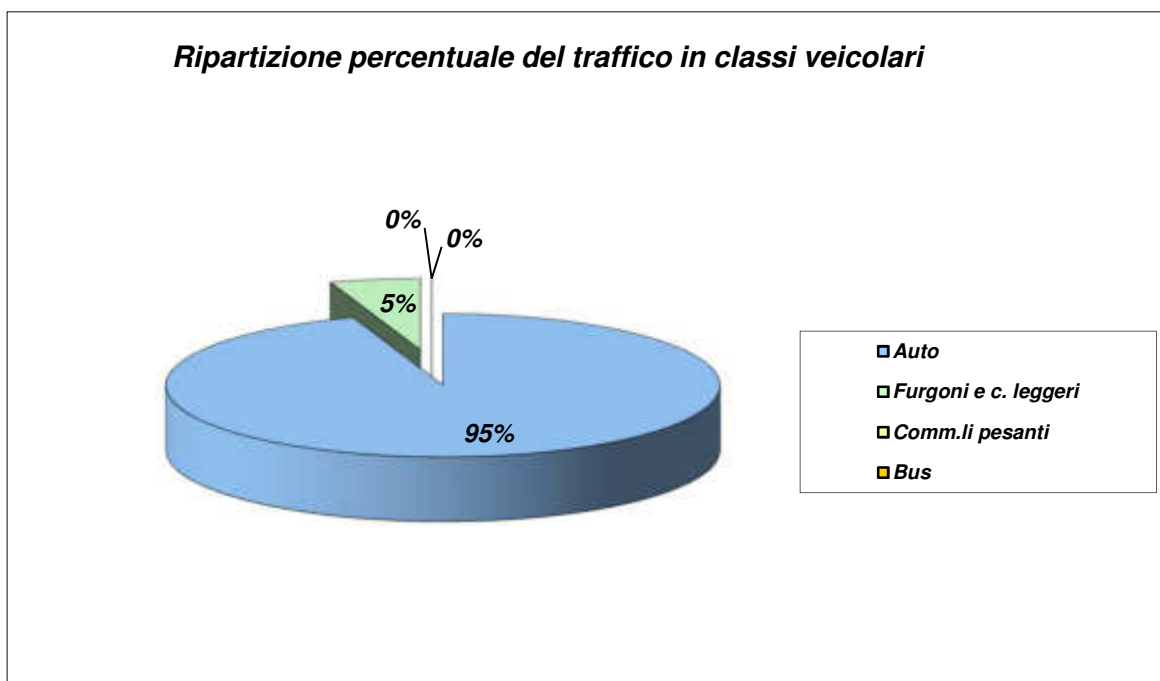

COMUNE DI JESOLO (VE) - Rotatoria "Picchi", rami Via Lennon - Via Battisti

CONTEGGIO DI TRAFFICO PER CLASSI

Venerdì

Manovra 4 - Origine Via Battisti Nord, direzione rotatoria "Picchi"

<i>TIME</i>	<i>Auto</i>	<i>Furgoni e c. leggeri</i>	<i>Comm.li pesanti</i>	<i>Bus</i>	<i>TOTALE</i>	<i>TOTALE ORARIO</i>
8.15	0	0	0	0	0	0
8.30	0	0	0	0	0	
8.45	0	0	0	0	0	
9.00	0	0	0	0	0	
9.15	0	0	0	0	0	0
9.30	0	0	0	0	0	
9.45	0	0	0	0	0	
10.00	0	0	0	0	0	
10.15	0	0	0	0	0	0
10.30	0	0	0	0	0	
10.45	0	0	0	0	0	
11.00	0	0	0	0	0	
11.15	0	0	0	0	0	0
11.30	0	0	0	0	0	
11.45	0	0	0	0	0	
12.00	0	0	0	0	0	
12.15	0	0	0	0	0	0
12.30	0	0	0	0	0	
12.45	0	0	0	0	0	
13.00	0	0	0	0	0	
13.15	0	0	0	0	0	0
13.30	0	0	0	0	0	
13.45	0	0	0	0	0	
14.00	0	0	0	0	0	
15.15	0	0	0	0	0	0
15.30	0	0	0	0	0	
15.45	0	0	0	0	0	
16.00	0	0	0	0	0	
16.15	0	0	0	0	0	0
16.30	0	0	0	0	0	
16.45	0	0	0	0	0	
17.00	0	0	0	0	0	
17.15	0	0	0	0	0	0
17.30	0	0	0	0	0	
17.45	0	0	0	0	0	
18.00	0	0	0	0	0	
18.15	0	0	0	0	0	0
18.30	0	0	0	0	0	
18.45	0	0	0	0	0	
19.00	0	0	0	0	0	
19.15	0	0	0	0	0	0
19.30	0	0	0	0	0	
19.45	0	0	0	0	0	
20.00	0	0	0	0	0	
20.15	0	0	0	0	0	0
20.30	0	0	0	0	0	
20.45	0	0	0	0	0	
21.00	0	0	0	0	0	
21.15	0	0	0	0	0	0
21.30	0	0	0	0	0	
21.45	0	0	0	0	0	
22.00	0	0	0	0	0	
TOTALI	0	0	0	0	0	

COMUNE DI JESOLO (VE) - Rotatoria "Picchi", rami Via Lennon - Via Battisti

CONTEGGIO DI TRAFFICO PER CLASSI

Venerdì

Manovra 5 - Origine Via Lennon, direzione rotatoria "Picchi"

TIME	Auto	Furgoni e c. leggeri	Comm.li pesanti	Bus	TOTALE	TOTALE ORARIO
8.15	5	2	0	0	7	54
8.30	3	0	3	0	6	
8.45	11	7	3	0	21	
9.00	14	6	0	0	20	
9.15	12	1	4	0	17	91
9.30	31	7	2	0	40	
9.45	15	5	0	0	20	
10.00	9	4	1	0	14	
10.15	25	7	0	0	32	89
10.30	19	6	1	0	26	
10.45	12	6	1	0	19	
11.00	7	3	2	0	12	
11.15	20	4	0	0	24	112
11.30	32	3	3	0	38	
11.45	19	3	0	0	22	
12.00	17	7	4	0	28	
12.15	19	5	2	0	26	91
12.30	21	6	2	0	29	
12.45	23	3	1	0	27	
13.00	7	1	1	0	9	
13.15	11	0	0	0	11	34
13.30	4	2	0	0	6	
13.45	5	0	0	0	5	
14.00	11	1	0	0	12	
15.15	5	1	1	0	7	48
15.30	7	2	0	0	9	
15.45	9	5	3	0	17	
16.00	12	3	0	0	15	
16.15	14	2	2	0	18	61
16.30	10	1	1	0	12	
16.45	11	1	2	0	14	
17.00	12	2	3	0	17	
17.15	9	2	2	0	13	77
17.30	16	4	0	0	20	
17.45	13	7	0	0	20	
18.00	17	5	2	0	24	
18.15	22	6	1	0	29	92
18.30	12	2	0	0	14	
18.45	26	0	1	0	27	
19.00	20	2	0	0	22	
19.15	41	3	0	0	44	93
19.30	21	1	0	0	22	
19.45	11	0	0	0	11	
20.00	15	1	0	0	16	
20.15	5	0	0	0	5	16
20.30	1	0	0	0	1	
20.45	4	0	0	0	4	
21.00	6	0	0	0	6	
21.15	6	0	0	0	6	20
21.30	7	0	0	0	7	
21.45	2	0	0	0	2	
22.00	5	0	0	0	5	
TOTALI	691	139	48	0	878	

COMUNE DI JESOLO (VE) - Rotatoria "Picchi", rami Via Lennon - Via Battisti

CONTEGGIO DI TRAFFICO PER CLASSI

Venerdì

Manovra 4+5 - Origine Via Lennon e Via Battisti Nord

ORARIO	Auto	Furgoni e c. leggeri	Comm.li pesanti	Bus	TOTALE	TOTALE ORARIO
8.15	5	2	0	0	7	54
8.30	3	0	3	0	6	
8.45	11	7	3	0	21	
9.00	14	6	0	0	20	
9.15	12	1	4	0	17	91
9.30	31	7	2	0	40	
9.45	15	5	0	0	20	
10.00	9	4	1	0	14	
10.15	25	7	0	0	32	89
10.30	19	6	1	0	26	
10.45	12	6	1	0	19	
11.00	7	3	2	0	12	
11.15	20	4	0	0	24	112
11.30	32	3	3	0	38	
11.45	19	3	0	0	22	
12.00	17	7	4	0	28	
12.15	19	5	2	0	26	91
12.30	21	6	2	0	29	
12.45	23	3	1	0	27	
13.00	7	1	1	0	9	
13.15	11	0	0	0	11	34
13.30	4	2	0	0	6	
13.45	5	0	0	0	5	
14.00	11	1	0	0	12	
15.15	5	1	1	0	7	48
15.30	7	2	0	0	9	
15.45	9	5	3	0	17	
16.00	12	3	0	0	15	
16.15	14	2	2	0	18	61
16.30	10	1	1	0	12	
16.45	11	1	2	0	14	
17.00	12	2	3	0	17	
17.15	9	2	2	0	13	77
17.30	16	4	0	0	20	
17.45	13	7	0	0	20	
18.00	17	5	2	0	24	
18.15	22	6	1	0	29	92
18.30	12	2	0	0	14	
18.45	26	0	1	0	27	
19.00	20	2	0	0	22	
19.15	41	3	0	0	44	93
19.30	21	1	0	0	22	
19.45	11	0	0	0	11	
20.00	15	1	0	0	16	
20.15	5	0	0	0	5	16
20.30	1	0	0	0	1	
20.45	4	0	0	0	4	
21.00	6	0	0	0	6	
21.15	6	0	0	0	6	20
21.30	7	0	0	0	7	
21.45	2	0	0	0	2	
22.00	5	0	0	0	5	
TOTALI	691	139	48	0	878	

COMUNE DI JESOLO (VE) - Rotatoria "Picchi", rami Via Lennon - Via Battisti

CONTEGGIO DI TRAFFICO PER CLASSI

Venerdì

Manovra 4+5 - Origine Via Lennon e Via Battisti Nord

Riepilogo ORARIO dei dati						
Venerdì	Auto	Furgoni e c. leggeri	Comm.li pesanti	Bus	TOTALE	VEICOLI EQUIVALENTI
08:00 - 09:00	33	15	6	0	54	60
09:00 - 10:00	67	17	7	0	91	98
10:00 - 11:00	63	22	4	0	89	93
11:00 - 12:00	88	17	7	0	112	119
12:00 - 13:00	70	15	6	0	91	97
13:00 - 14:00	31	3	0	0	34	34
15:00 - 16:00	33	11	4	0	48	52
16:00 - 17:00	47	6	8	0	61	69
17:00 - 18:00	55	18	4	0	77	81
18:00 - 19:00	80	10	2	0	92	94
19:00 - 20:00	88	5	0	0	93	93
20:00 - 21:00	16	0	0	0	16	16
21:00 - 22:00	20	0	0	0	20	20
TOTALI	691	139	48	0	878	926
Medie Orarie	58	12	4	0	73	77

N.B. Il calcolo dei veicoli equivalenti viene eseguito applicando un coefficiente "2" a veicoli pesanti ed autobus; in grassetto sono evidenziate le ore di punta del mattino e del pomeriggio.

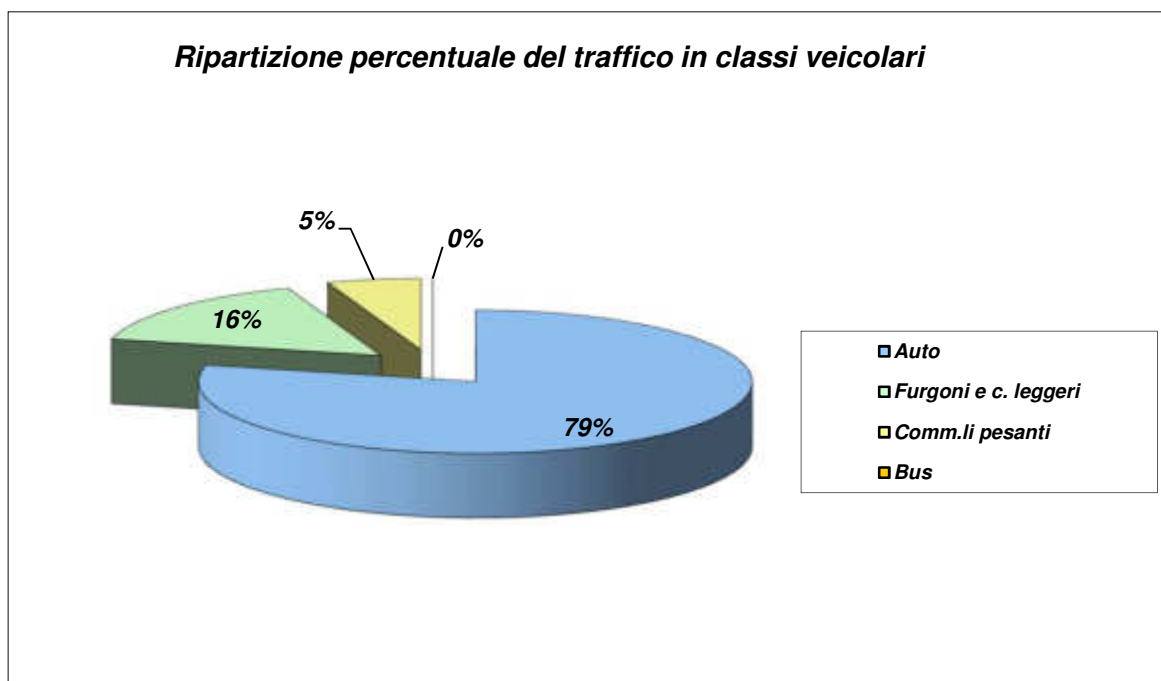

COMUNE DI JESOLO (VE) - Rotatoria "Picchi", rami Via Lennon - Via Battisti

CONTEGGIO DI TRAFFICO PER CLASSI

Venerdì

Manovra 6 - Origine rotatoria "Picchi", direzione Via Lennon

TIME	Auto	Furgoni e c. leggeri	Comm.li pesanti	Bus	TOTALE	TOTALE ORARIO
8.15	10	4	0	0	14	94
8.30	15	0	1	0	16	
8.45	28	3	4	0	35	
9.00	25	3	1	0	29	
9.15	16	4	1	0	21	115
9.30	28	6	1	0	35	
9.45	26	2	4	0	32	
10.00	15	8	4	0	27	
10.15	23	6	6	0	35	125
10.30	19	5	4	1	29	
10.45	15	3	2	1	21	
11.00	28	8	4	0	40	
11.15	31	4	4	0	39	95
11.30	15	2	0	0	17	
11.45	8	5	0	0	13	
12.00	20	4	2	0	26	
12.15	12	4	0	0	16	52
12.30	15	4	0	0	19	
12.45	7	1	2	0	10	
13.00	7	0	0	0	7	
13.15	6	3	1	0	10	40
13.30	10	2	1	0	13	
13.45	4	3	2	0	9	
14.00	5	2	1	0	8	
15.15	13	0	1	0	14	58
15.30	11	1	1	0	13	
15.45	10	3	0	0	13	
16.00	18	0	0	0	18	
16.15	18	4	0	0	22	79
16.30	19	3	0	0	22	
16.45	17	2	0	0	19	
17.00	15	1	0	0	16	
17.15	9	0	1	0	10	72
17.30	24	5	0	0	29	
17.45	18	3	0	0	21	
18.00	10	2	0	0	12	
18.15	15	1	0	0	16	68
18.30	15	3	0	0	18	
18.45	16	2	0	0	18	
19.00	15	1	0	0	16	
19.15	8	2	2	0	12	59
19.30	20	0	0	0	20	
19.45	8	0	0	0	8	
20.00	15	3	1	0	19	
20.15	5	1	0	0	6	26
20.30	7	2	0	0	9	
20.45	5	0	0	0	5	
21.00	5	1	0	0	6	
21.15	6	0	0	0	6	30
21.30	11	2	0	0	13	
21.45	2	0	0	0	2	
22.00	9	0	0	0	9	
TOTALI	732	128	51	2	913	

COMUNE DI JESOLO (VE) - Rotatoria "Picchi", rami Via Lennon - Via Battisti

CONTEGGIO DI TRAFFICO PER CLASSI

Venerdì

Manovra 7 - Origine rotatoria "Picchi", direzione Via Battisti Nord

TIME	Auto	Furgoni e c. leggeri	Comm.li pesanti	Bus	TOTALE	TOTALE ORARIO
8.15	0	0	0	0	0	0
8.30	0	0	0	0	0	
8.45	0	0	0	0	0	
9.00	0	0	0	0	0	
9.15	0	0	0	0	0	0
9.30	0	0	0	0	0	
9.45	0	0	0	0	0	
10.00	0	0	0	0	0	
10.15	0	0	0	0	0	0
10.30	0	0	0	0	0	
10.45	0	0	0	0	0	
11.00	0	0	0	0	0	
11.15	0	0	0	0	0	0
11.30	0	0	0	0	0	
11.45	0	0	0	0	0	
12.00	0	0	0	0	0	
12.15	0	0	0	0	0	0
12.30	0	0	0	0	0	
12.45	0	0	0	0	0	
13.00	0	0	0	0	0	
13.15	0	0	0	0	0	0
13.30	0	0	0	0	0	
13.45	0	0	0	0	0	
14.00	0	0	0	0	0	
15.15	0	0	0	0	0	0
15.30	0	0	0	0	0	
15.45	0	0	0	0	0	
16.00	0	0	0	0	0	
16.15	0	0	0	0	0	0
16.30	0	0	0	0	0	
16.45	0	0	0	0	0	
17.00	0	0	0	0	0	
17.15	0	0	0	0	0	0
17.30	0	0	0	0	0	
17.45	0	0	0	0	0	
18.00	0	0	0	0	0	
18.15	0	0	0	0	0	0
18.30	0	0	0	0	0	
18.45	0	0	0	0	0	
19.00	0	0	0	0	0	
19.15	0	0	0	0	0	0
19.30	0	0	0	0	0	
19.45	0	0	0	0	0	
20.00	0	0	0	0	0	
20.15	5	0	0	0	5	24
20.30	5	0	0	0	5	
20.45	8	0	0	0	8	
21.00	6	0	0	0	6	
21.15	12	0	0	0	12	56
21.30	11	3	0	0	14	
21.45	17	1	0	0	18	
22.00	12	0	0	0	12	
TOTALI	76	4	0	0	80	

COMUNE DI JESOLO (VE) - Rotatoria "Picchi", rami Via Lennon - Via Battisti

CONTEGGIO DI TRAFFICO PER CLASSI

Venerdì

Manovra 6+7 - Origine rotatoria "Picchi", direzione Via Lennon e Via Battisti Nord

ORARIO	Auto	Furgoni e c. leggeri	Comm.li pesanti	Bus	TOTALE	TOTALE ORARIO
8.15	10	4	0	0	14	94
8.30	15	0	1	0	16	
8.45	28	3	4	0	35	
9.00	25	3	1	0	29	
9.15	16	4	1	0	21	115
9.30	28	6	1	0	35	
9.45	26	2	4	0	32	
10.00	15	8	4	0	27	
10.15	23	6	6	0	35	125
10.30	19	5	4	1	29	
10.45	15	3	2	1	21	
11.00	28	8	4	0	40	
11.15	31	4	4	0	39	95
11.30	15	2	0	0	17	
11.45	8	5	0	0	13	
12.00	20	4	2	0	26	
12.15	12	4	0	0	16	52
12.30	15	4	0	0	19	
12.45	7	1	2	0	10	
13.00	7	0	0	0	7	
13.15	6	3	1	0	10	40
13.30	10	2	1	0	13	
13.45	4	3	2	0	9	
14.00	5	2	1	0	8	
15.15	13	0	1	0	14	58
15.30	11	1	1	0	13	
15.45	10	3	0	0	13	
16.00	18	0	0	0	18	
16.15	18	4	0	0	22	79
16.30	19	3	0	0	22	
16.45	17	2	0	0	19	
17.00	15	1	0	0	16	
17.15	9	0	1	0	10	72
17.30	24	5	0	0	29	
17.45	18	3	0	0	21	
18.00	10	2	0	0	12	
18.15	15	1	0	0	16	68
18.30	15	3	0	0	18	
18.45	16	2	0	0	18	
19.00	15	1	0	0	16	
19.15	8	2	2	0	12	59
19.30	20	0	0	0	20	
19.45	8	0	0	0	8	
20.00	15	3	1	0	19	
20.15	10	1	0	0	11	50
20.30	12	2	0	0	14	
20.45	13	0	0	0	13	
21.00	11	1	0	0	12	
21.15	18	0	0	0	18	86
21.30	22	5	0	0	27	
21.45	19	1	0	0	20	
22.00	21	0	0	0	21	
TOTALI	808	132	51	2	993	

COMUNE DI JESOLO (VE) - Rotatoria "Picchi", rami Via Lennon - Via Battisti

CONTEGGIO DI TRAFFICO PER CLASSI

Venerdì

Manovra 6+7 - Origine rotatoria "Picchi", direzione Via Lennon e Via Battisti Nord

<i>Riepilogo ORARIO dei dati</i>						
<i>Venerdì</i>	<i>Auto</i>	<i>Furgoni e c. leggeri</i>	<i>Comm.li pesanti</i>	<i>Bus</i>	<i>TOTALE</i>	<i>VEICOLI EQUIVALENTI</i>
<i>08:00 - 09:00</i>	78	10	6	0	94	100
<i>09:00 - 10:00</i>	85	20	10	0	115	125
10:00 - 11:00	85	22	16	2	125	143
<i>11:00 - 12:00</i>	74	15	6	0	95	101
<i>12:00 - 13:00</i>	41	9	2	0	52	54
<i>13:00 - 14:00</i>	25	10	5	0	40	45
<i>15:00 - 16:00</i>	52	4	2	0	58	60
<i>16:00 - 17:00</i>	69	10	0	0	79	79
<i>17:00 - 18:00</i>	61	10	1	0	72	73
<i>18:00 - 19:00</i>	61	7	0	0	68	68
<i>19:00 - 20:00</i>	51	5	3	0	59	62
<i>20:00 - 21:00</i>	46	4	0	0	50	50
21:00 - 22:00	80	6	0	0	86	86
TOTALI	808	132	51	2	993	1046
<i>Medie Orarie</i>	67	11	4	0	83	87

N.B. Il calcolo dei veicoli equivalenti viene eseguito applicando un coefficiente "2" a veicoli pesanti ed autobus; in grassetto sono evidenziate le ore di punta del mattino e del pomeriggio.

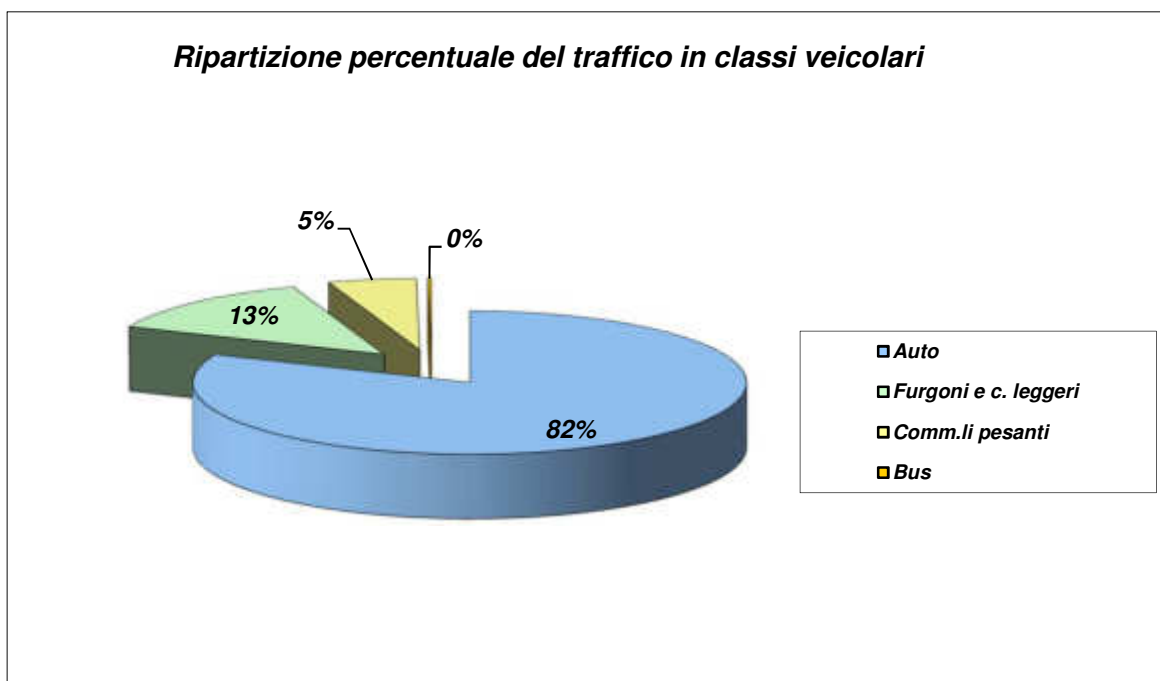

CONTEGGIO DI TRAFFICO PER CLASSI

Venerdì

Manovra 1 - Corsia di uscita da rotatoria "Picchi", direzione Via Adriatico Sud

<i>TIME</i>	<i>Auto</i>	<i>Furgoni e c. leggeri</i>	<i>Comm.li pesanti</i>	<i>Bus</i>	<i>TOTALE</i>	<i>TOTALE ORARIO</i>
8.15	30	5	1	1	37	222
8.30	51	7	0	1	59	
8.45	55	2	1	1	59	
9.00	63	3	0	1	67	
9.15	56	7	0	0	63	348
9.30	71	4	3	0	78	
9.45	90	5	2	1	98	
10.00	98	11	0	0	109	
10.15	106	12	1	0	119	396
10.30	74	8	2	0	84	
10.45	95	6	3	0	104	
11.00	82	7	0	0	89	
11.15	75	5	0	0	80	363
11.30	68	3	0	0	71	
11.45	109	2	0	0	111	
12.00	91	8	1	1	101	
12.15	71	7	3	0	81	318
12.30	64	10	0	0	74	
12.45	72	7	0	0	79	
13.00	73	10	1	0	84	
13.15	58	6	1	0	65	313
13.30	69	7	1	1	78	
13.45	77	6	2	0	85	
14.00	73	9	3	0	85	
15.15	74	9	3	0	86	310
15.30	57	7	0	0	64	
15.45	66	11	2	1	80	
16.00	73	5	2	0	80	
16.15	62	11	1	0	74	340
16.30	54	6	3	0	63	
16.45	83	9	2	0	94	
17.00	99	6	1	3	109	
17.15	83	5	1	1	90	313
17.30	68	3	0	0	71	
17.45	72	3	0	0	75	
18.00	69	7	0	1	77	
18.15	82	7	1	1	91	316
18.30	70	4	0	0	74	
18.45	85	6	1	0	92	
19.00	55	3	0	1	59	
19.15	68	2	0	0	70	341
19.30	73	3	0	0	76	
19.45	104	2	0	0	106	
20.00	85	2	0	2	89	
20.15	92	3	0	0	95	437
20.30	108	4	0	0	112	
20.45	122	5	1	1	129	
21.00	98	3	0	0	101	
21.15	85	1	0	0	86	400
21.30	89	1	0	0	90	
21.45	112	2	0	0	114	
22.00	107	2	1	0	110	
TOTALI	4066	289	44	18	4417	

COMUNE DI JESOLO (VE) - Rotatoria "Picchi", ramo Via Adriatico Sud (S.R. n. 43/S.P. n. 42)

CONTEGGIO DI TRAFFICO PER CLASSI

Venerdì

Manovra 2 - Origine S.R. n. 43 Nord, direzione S.P. n. 42/S.R. n. 43 Sud

TIME	Auto	Furgoni e c. leggeri	Comm.li pesanti	Bus	TOTALE	TOTALE ORARIO
8.15	78	13	7	0	98	448
8.30	103	15	2	0	120	
8.45	104	7	9	0	120	
9.00	103	3	3	1	110	
9.15	116	10	3	4	133	599
9.30	142	10	6	0	158	
9.45	132	10	5	1	148	
10.00	142	13	5	0	160	
10.15	160	11	4	0	175	624
10.30	123	15	0	0	138	
10.45	133	9	6	1	149	
11.00	145	12	5	0	162	
11.15	123	11	5	0	139	535
11.30	100	11	5	0	116	
11.45	113	9	3	2	127	
12.00	130	17	4	2	153	
12.15	120	9	4	0	133	498
12.30	103	7	4	0	114	
12.45	126	16	1	0	143	
13.00	95	13	0	0	108	
13.15	86	18	2	0	106	438
13.30	90	8	0	0	98	
13.45	84	21	0	0	105	
14.00	108	20	1	0	129	
15.15	122	21	4	0	147	607
15.30	129	20	1	0	150	
15.45	138	14	3	0	155	
16.00	141	11	3	0	155	
16.15	107	15	0	1	123	574
16.30	114	16	0	0	130	
16.45	130	18	0	0	148	
17.00	140	31	2	0	173	
17.15	121	20	1	1	143	516
17.30	102	8	0	1	111	
17.45	122	11	2	0	135	
18.00	122	4	1	0	127	
18.15	135	10	1	0	146	574
18.30	136	16	2	0	154	
18.45	138	8	2	0	148	
19.00	123	3	0	0	126	
19.15	150	13	0	0	163	677
19.30	163	11	0	0	174	
19.45	140	14	0	0	154	
20.00	173	12	1	0	186	
20.15	165	10	0	0	175	652
20.30	160	12	0	0	172	
20.45	135	4	1	0	140	
21.00	155	10	0	0	165	
21.15	160	10	0	1	171	565
21.30	126	7	1	0	134	
21.45	119	11	1	0	131	
22.00	125	4	0	0	129	
TOTALI	6550	632	110	15	7307	

COMUNE DI JESOLO (VE) - Rotatoria "Picchi", ramo Via Adriatico Sud (S.R. n. 43/S.P. n. 42)

CONTEGGIO DI TRAFFICO PER CLASSI

Venerdi

Manovra 1+2 - Flussi in direzione S.P. n. 42/S.R. n. 43 Sud (Via Adriatico)

ORARIO	Auto	Furgoni e c. leggeri	Comm.li pesanti	Bus	TOTALE	TOTALE ORARIO
8.15	108	18	8	1	135	670
8.30	154	22	2	1	179	
8.45	159	9	10	1	179	
9.00	166	6	3	2	177	
9.15	172	17	3	4	196	947
9.30	213	14	9	0	236	
9.45	222	15	7	2	246	
10.00	240	24	5	0	269	
10.15	266	23	5	0	294	1020
10.30	197	23	2	0	222	
10.45	228	15	9	1	253	
11.00	227	19	5	0	251	
11.15	198	16	5	0	219	898
11.30	168	14	5	0	187	
11.45	222	11	3	2	238	
12.00	221	25	5	3	254	
12.15	191	16	7	0	214	816
12.30	167	17	4	0	188	
12.45	198	23	1	0	222	
13.00	168	23	1	0	192	
13.15	144	24	3	0	171	751
13.30	159	15	1	1	176	
13.45	161	27	2	0	190	
14.00	181	29	4	0	214	
15.15	196	30	7	0	233	917
15.30	186	27	1	0	214	
15.45	204	25	5	1	235	
16.00	214	16	5	0	235	
16.15	169	26	1	1	197	914
16.30	168	22	3	0	193	
16.45	213	27	2	0	242	
17.00	239	37	3	3	282	
17.15	204	25	2	2	233	829
17.30	170	11	0	1	182	
17.45	194	14	2	0	210	
18.00	191	11	1	1	204	
18.15	217	17	2	1	237	890
18.30	206	20	2	0	228	
18.45	223	14	3	0	240	
19.00	178	6	0	1	185	
19.15	218	15	0	0	233	1018
19.30	236	14	0	0	250	
19.45	244	16	0	0	260	
20.00	258	14	1	2	275	
20.15	257	13	0	0	270	1089
20.30	268	16	0	0	284	
20.45	257	9	2	1	269	
21.00	253	13	0	0	266	
21.15	245	11	0	1	257	965
21.30	215	8	1	0	224	
21.45	231	13	1	0	245	
22.00	232	6	1	0	239	
TOTALI	10616	921	154	33	11724	

**COMUNE DI JESOLO (VE) - Rotatoria "Picchi", ramo Via Adriatico Sud (S.R. n. 43/S.P. n. 42)
 CONTEGGIO DI TRAFFICO PER CLASSI - Venerdì
 Manovra 1+2 - Flussi in direzione S.P. n. 42/S.R. n. 43 Sud (Via Adriatico)**

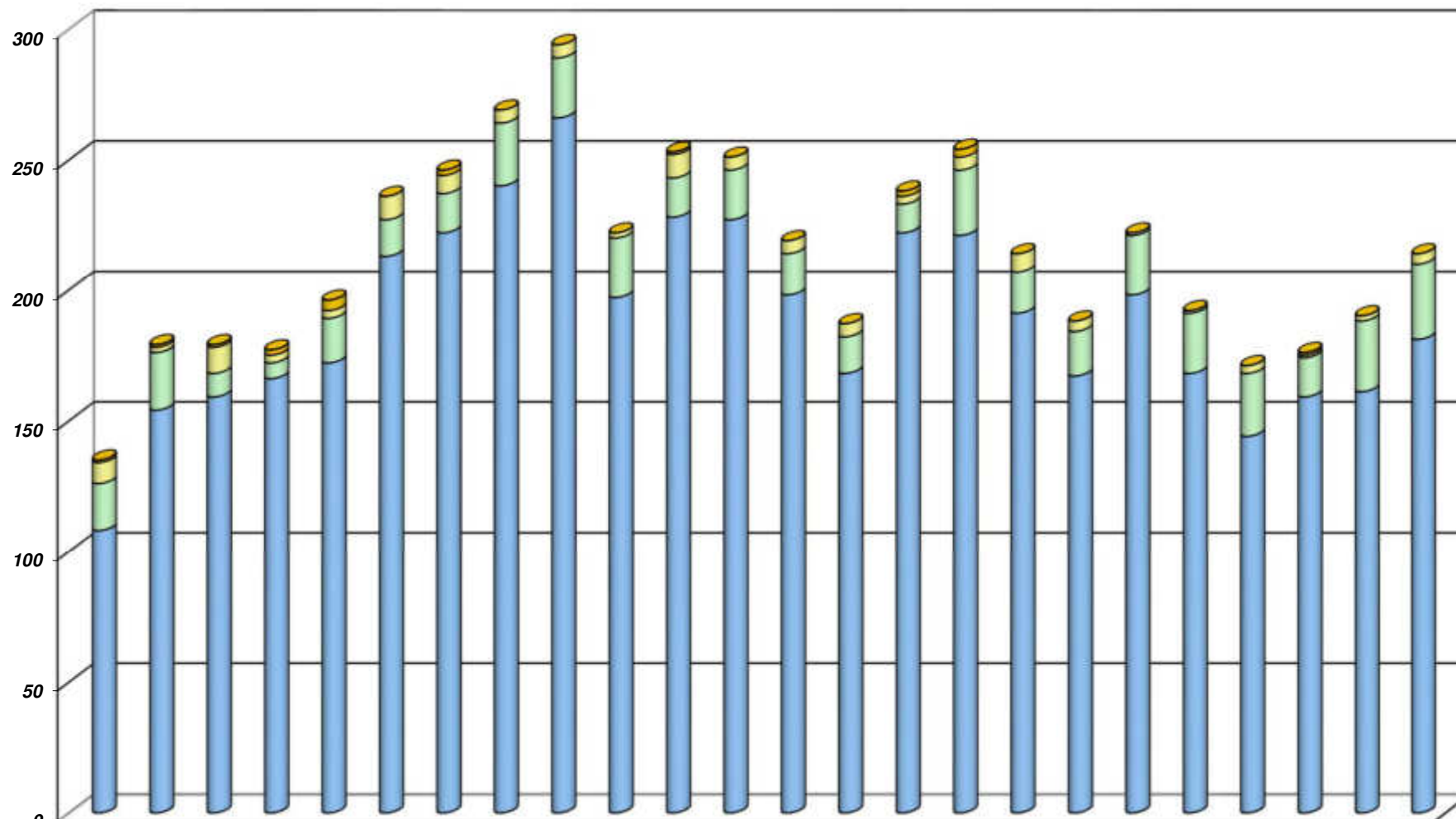

	8.15	8.30	8.45	9.00	9.15	9.30	9.45	10.00	10.15	10.30	10.45	11.00	11.15	11.30	11.45	12.00	12.15	12.30	12.45	13.00	13.15	13.30	13.45	14.00
■Autobus	1	1	1	2	4	0	2	0	0	0	1	0	0	0	2	3	0	0	0	0	0	1	0	0
■Pesanti	8	2	10	3	3	9	7	5	5	2	9	5	5	5	3	5	7	4	1	1	3	1	2	4
■Commerciali	18	22	9	6	17	14	15	24	23	23	15	19	16	14	11	25	16	17	23	23	24	15	27	29
■Autovetture	108	154	159	166	172	213	222	240	266	197	228	227	198	168	222	221	191	167	198	168	144	159	161	181

COMUNE DI JESOLO (VE) - Rotatoria "Picchi", ramo Via Adriatico Sud (S.R. n. 43/S.P. n. 42)
CONTEGGIO DI TRAFFICO PER CLASSI - Venerdì
Manovra 1+2 - Flussi in direzione S.P. n. 42/S.R. n. 43 Sud (Via Adriatico)

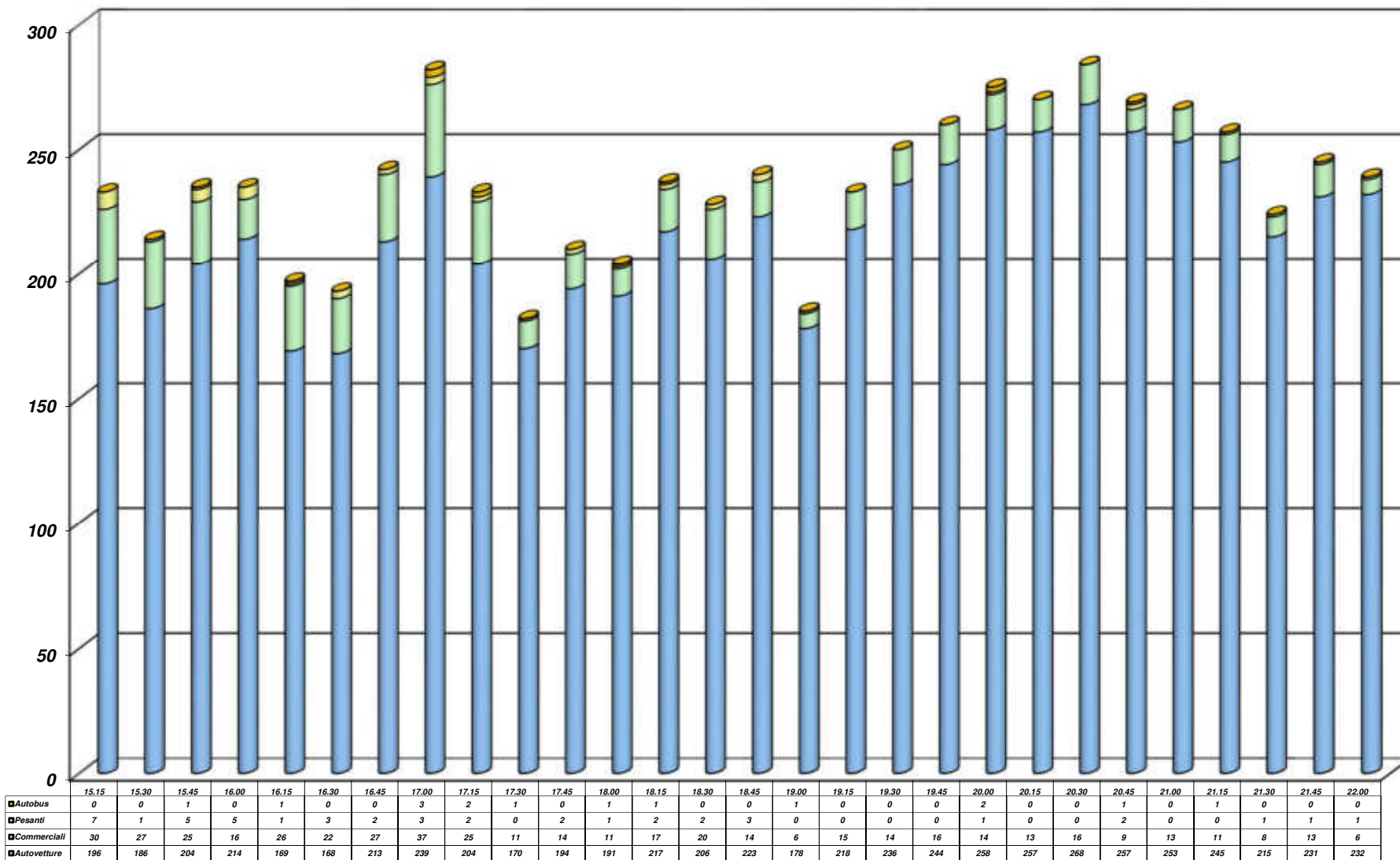

CONTEGGIO DI TRAFFICO PER CLASSI

Venerdì

Manovra 1+2 - Flussi in direzione S.P. n. 42/S.R. n. 43 Sud (Via Adriatico)

<i>Riepilogo ORARIO dei dati</i>						
Venerdì	Auto	Furgoni e c. leggeri	Comm.li pesanti	Bus	TOTALE	VEICOLI EQUIVALENTI
08:00 - 09:00	587	55	23	5	670	698
09:00 - 10:00	847	70	24	6	947	977
10:00 - 11:00	918	80	21	1	1020	1042
11:00 - 12:00	809	66	18	5	898	921
12:00 - 13:00	724	79	13	0	816	829
13:00 - 14:00	645	95	10	1	751	762
15:00 - 16:00	800	98	18	1	917	936
16:00 - 17:00	789	112	9	4	914	927
17:00 - 18:00	759	61	5	4	829	838
18:00 - 19:00	824	57	7	2	890	899
19:00 - 20:00	956	59	1	2	1018	1021
20:00 - 21:00	1035	51	2	1	1089	1092
21:00 - 22:00	923	38	3	1	965	969
TOTALI	10616	921	154	33	11724	11911
Medie Orarie	885	77	13	3	977	993

N.B. Il calcolo dei veicoli equivalenti viene eseguito applicando un coefficiente "2" a veicoli pesanti ed autobus; in grassetto sono evidenziate le ore di punta del mattino e del pomeriggio.

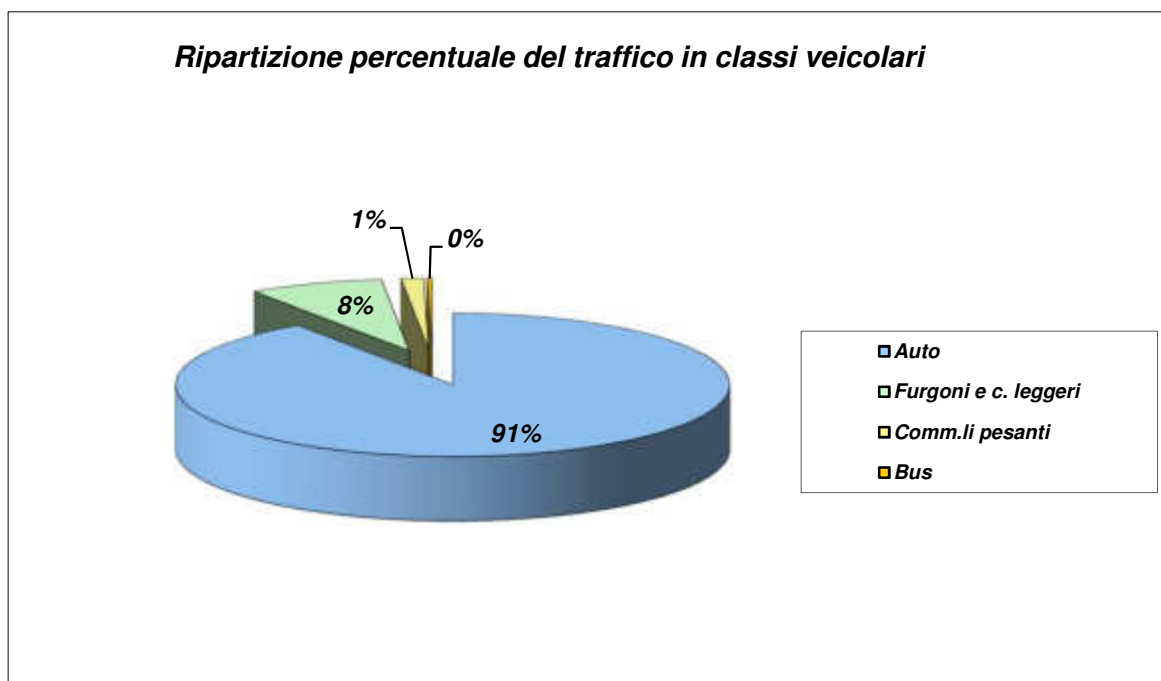

CONTEGGIO DI TRAFFICO PER CLASSI

Venerdì

Manovra 3 - Corsia di uscita S.P. n. 42 (Via Adriatico), direzione Via del Marinaio

<i>TIME</i>	<i>Auto</i>	<i>Furgoni e c. leggeri</i>	<i>Comm.li pesanti</i>	<i>Bus</i>	<i>TOTALE</i>	<i>TOTALE ORARIO</i>
8.15	35	2	1	0	38	192
8.30	50	7	3	0	60	
8.45	45	2	0	0	47	
9.00	46	0	1	0	47	
9.15	40	2	2	1	45	212
9.30	58	5	1	0	64	
9.45	40	3	2	0	45	
10.00	45	9	2	2	58	
10.15	55	5	1	0	61	238
10.30	48	9	1	0	58	
10.45	47	2	2	0	51	
11.00	57	9	2	0	68	
11.15	55	11	2	0	68	266
11.30	52	14	2	0	68	
11.45	65	11	3	0	79	
12.00	44	5	1	1	51	
12.15	39	10	3	2	54	235
12.30	52	11	2	0	65	
12.45	51	8	2	0	61	
13.00	48	4	3	0	55	
13.15	52	7	3	0	62	188
13.30	33	9	3	0	45	
13.45	29	3	1	0	33	
14.00	43	5	0	0	48	
15.15	37	10	1	0	48	253
15.30	58	1	1	0	60	
15.45	63	11	2	0	76	
16.00	65	3	0	1	69	
16.15	41	3	1	0	45	203
16.30	50	4	0	0	54	
16.45	60	4	0	0	64	
17.00	30	8	1	1	40	
17.15	38	5	1	1	45	220
17.30	46	2	1	0	49	
17.45	50	6	1	0	57	
18.00	63	5	0	1	69	
18.15	65	4	1	1	71	252
18.30	70	3	0	0	73	
18.45	55	2	3	1	61	
19.00	45	2	0	0	47	
19.15	48	5	1	0	54	237
19.30	49	5	0	0	54	
19.45	46	4	2	1	53	
20.00	69	7	0	0	76	
20.15	67	5	1	1	74	243
20.30	65	5	0	0	70	
20.45	51	3	1	0	55	
21.00	41	2	0	1	44	
21.15	52	1	0	0	53	183
21.30	35	3	0	0	38	
21.45	49	0	0	0	49	
22.00	42	1	0	0	43	
TOTALI	2579	267	61	15	2922	

CONTEGGIO DI TRAFFICO PER CLASSI

Venerdì

Manovra 4 - Origine S.P. n. 42 (Via Adriatico), direzione S.R. n. 43 Nord

<i>TIME</i>	<i>Auto</i>	<i>Furgoni e c. leggeri</i>	<i>Comm.li pesanti</i>	<i>Bus</i>	<i>TOTALE</i>	<i>TOTALE ORARIO</i>
8.15	63	13	7	1	84	366
8.30	87	18	3	1	109	
8.45	74	6	4	0	84	
9.00	72	9	8	0	89	
9.15	89	8	4	0	101	517
9.30	136	12	2	0	150	
9.45	116	8	7	0	131	
10.00	118	15	2	0	135	
10.15	90	10	2	0	102	481
10.30	115	15	6	0	136	
10.45	118	17	3	0	138	
11.00	88	11	6	0	105	
11.15	81	13	8	0	102	425
11.30	74	14	10	1	99	
11.45	72	18	7	0	97	
12.00	101	14	11	1	127	
12.15	80	18	7	1	106	423
12.30	89	10	4	0	103	
12.45	77	22	8	1	108	
13.00	83	14	8	1	106	
13.15	87	18	2	0	107	420
13.30	90	13	5	0	108	
13.45	85	9	4	0	98	
14.00	95	8	4	0	107	
15.15	84	7	3	0	94	435
15.30	94	4	3	0	101	
15.45	124	11	3	0	138	
16.00	91	11	0	0	102	
16.15	97	11	0	1	109	435
16.30	95	12	1	0	108	
16.45	85	10	1	0	96	
17.00	105	14	3	0	122	
17.15	92	12	2	0	106	448
17.30	79	10	1	0	90	
17.45	105	18	1	1	125	
18.00	116	10	0	1	127	
18.15	114	7	1	0	122	586
18.30	155	10	2	0	167	
18.45	136	11	4	1	152	
19.00	129	15	1	0	145	
19.15	112	16	0	0	128	531
19.30	116	10	1	2	129	
19.45	139	9	0	0	148	
20.00	112	14	0	0	126	
20.15	138	13	0	0	151	463
20.30	126	13	1	0	140	
20.45	82	7	1	0	90	
21.00	76	6	0	0	82	
21.15	103	7	1	0	111	379
21.30	95	7	0	0	102	
21.45	89	5	0	0	94	
22.00	71	1	0	0	72	
TOTALI	5140	594	162	13	5909	

CONTEGGIO DI TRAFFICO PER CLASSI

Venerdì

Manovra 3+4 - Flussi provenienti da S.P. n. 42 (Via Adriatico), direzione nord

ORARIO	Auto	Furgoni e c. leggeri	Comm.li pesanti	Bus	TOTALE	TOTALE ORARIO
8.15	98	15	8	1	122	558
8.30	137	25	6	1	169	
8.45	119	8	4	0	131	
9.00	118	9	9	0	136	
9.15	129	10	6	1	146	729
9.30	194	17	3	0	214	
9.45	156	11	9	0	176	
10.00	163	24	4	2	193	
10.15	145	15	3	0	163	719
10.30	163	24	7	0	194	
10.45	165	19	5	0	189	
11.00	145	20	8	0	173	
11.15	136	24	10	0	170	691
11.30	126	28	12	1	167	
11.45	137	29	10	0	176	
12.00	145	19	12	2	178	
12.15	119	28	10	3	160	658
12.30	141	21	6	0	168	
12.45	128	30	10	1	169	
13.00	131	18	11	1	161	
13.15	139	25	5	0	169	608
13.30	123	22	8	0	153	
13.45	114	12	5	0	131	
14.00	138	13	4	0	155	
15.15	121	17	4	0	142	688
15.30	152	5	4	0	161	
15.45	187	22	5	0	214	
16.00	156	14	0	1	171	
16.15	138	14	1	1	154	638
16.30	145	16	1	0	162	
16.45	145	14	1	0	160	
17.00	135	22	4	1	162	
17.15	130	17	3	1	151	668
17.30	125	12	2	0	139	
17.45	155	24	2	1	182	
18.00	179	15	0	2	196	
18.15	179	11	2	1	193	838
18.30	225	13	2	0	240	
18.45	191	13	7	2	213	
19.00	174	17	1	0	192	
19.15	160	21	1	0	182	768
19.30	165	15	1	2	183	
19.45	185	13	2	1	201	
20.00	181	21	0	0	202	
20.15	205	18	1	1	225	706
20.30	191	18	1	0	210	
20.45	133	10	2	0	145	
21.00	117	8	0	1	126	
21.15	155	8	1	0	164	562
21.30	130	10	0	0	140	
21.45	138	5	0	0	143	
22.00	113	2	0	0	115	
TOTALI	7719	861	223	28	8831	

**COMUNE DI JESOLO (VE) - Rotatoria "Picchi", ramo Via Adriatico Sud (S.P. n. 42/S.R. n. 43)
 CONTEGGIO DI TRAFFICO PER CLASSI - Venerdì
 Manovra 3+4 - Flussi provenienti da S.P. n. 42 (Via Adriatico), direzione nord**

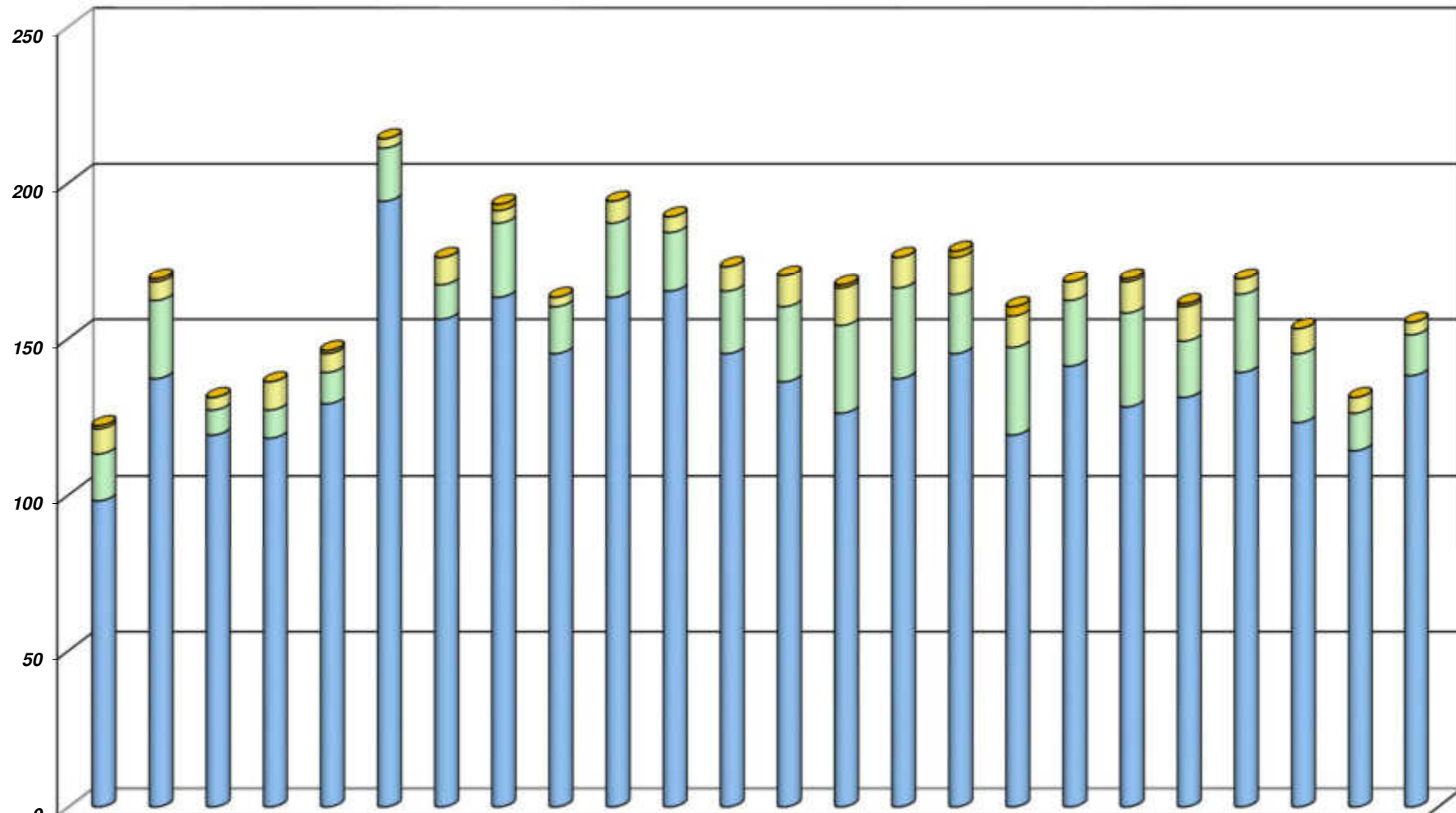

	8.15	8.30	8.45	9.00	9.15	9.30	9.45	10.00	10.15	10.30	10.45	11.00	11.15	11.30	11.45	12.00	12.15	12.30	12.45	13.00	13.15	13.30	13.45	14.00
Autobus	1	1	0	0	1	0	0	2	0	0	0	0	0	1	0	2	3	0	1	1	0	0	0	0
Pesanti	8	6	4	9	6	3	9	4	3	7	5	8	10	12	10	12	10	6	10	11	5	8	5	4
Commerciali	15	25	8	9	10	17	11	24	15	24	19	20	24	28	29	19	28	21	30	18	25	22	12	13
Autovetture	98	137	119	118	129	194	156	163	145	163	165	145	136	126	137	145	119	141	128	131	139	123	114	138

**COMUNE DI JESOLO (VE) - Rotatoria "Picchi", ramo Via Adriatico Sud (S.P. n. 42/S.R. n. 43)
 CONTEGGIO DI TRAFFICO PER CLASSI - Venerdì
 Manovra 3+4 - Flussi provenienti da S.P. n. 42 (Via Adriatico), direzione nord**

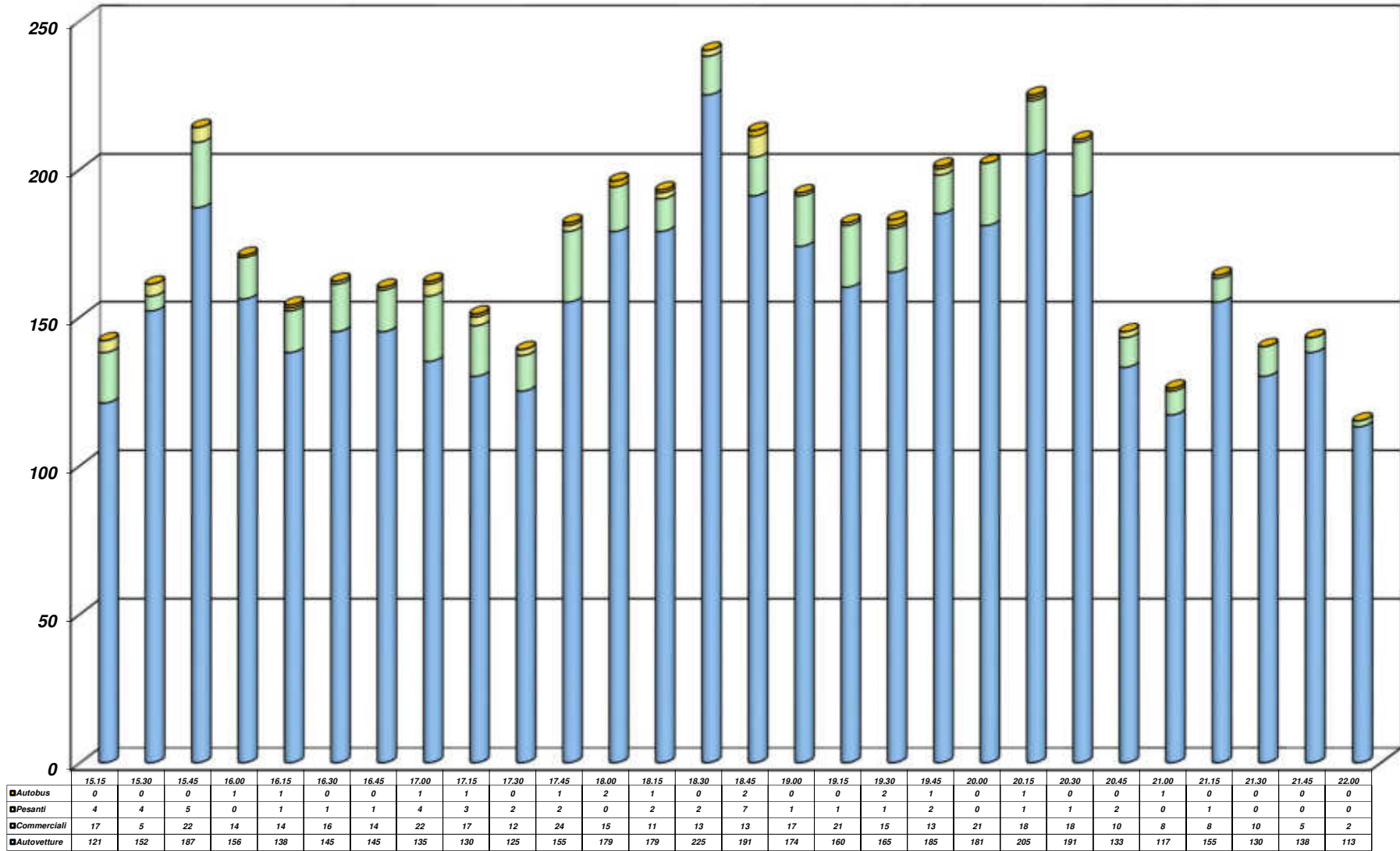

CONTEGGIO DI TRAFFICO PER CLASSI

Venerdì

Manovra 3+4 - Flussi provenienti da S.P. n. 42 (Via Adriatico), direzione nord

Riepilogo ORARIO dei dati						
Venerdì	Auto	Furgoni e c. leggeri	Comm.li pesanti	Bus	TOTALE	VEICOLI EQUIVALENTI
08:00 - 09:00	472	57	27	2	558	587
09:00 - 10:00	642	62	22	3	729	754
10:00 - 11:00	618	78	23	0	719	742
11:00 - 12:00	544	100	44	3	691	738
12:00 - 13:00	519	97	37	5	658	700
13:00 - 14:00	514	72	22	0	608	630
15:00 - 16:00	616	58	13	1	688	702
16:00 - 17:00	563	66	7	2	638	647
17:00 - 18:00	589	68	7	4	668	679
18:00 - 19:00	769	54	12	3	838	853
19:00 - 20:00	691	70	4	3	768	775
20:00 - 21:00	646	54	4	2	706	712
21:00 - 22:00	536	25	1	0	562	563
TOTALI	7719	861	223	28	8831	9082
Medie Orarie	643	72	19	2	736	757

N.B. Il calcolo dei veicoli equivalenti viene eseguito applicando un coefficiente "2" a veicoli pesanti ed autobus; in grassetto sono evidenziate le ore di punta del mattino e del pomeriggio.

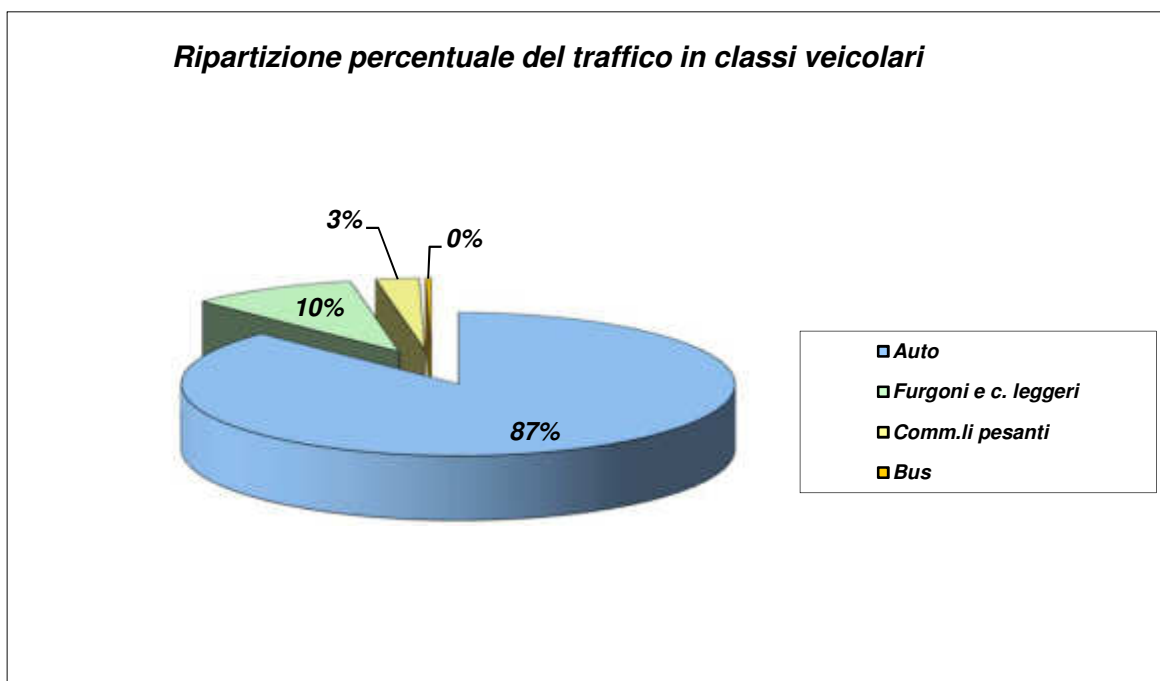

COMUNE DI JESOLO (VE) - Rotatoria "Picchi", ramo Via del Marinaio

CONTEGGIO DI TRAFFICO PER CLASSI

Venerdì

Manovra 5 - Origine rotatoria "Picchi", direzione Via del Marinaio

TIME	Auto	Furgoni e c. leggeri	Comm.li pesanti	Bus	TOTALE	TOTALE ORARIO
8.15	174	1	0	1	176	938
8.30	265	11	1	0	277	
8.45	287	2	1	1	291	
9.00	188	5	1	0	194	
9.15	236	3	0	1	240	798
9.30	188	2	0	0	190	
9.45	145	2	2	1	150	
10.00	214	3	0	1	218	
10.15	174	2	0	0	176	743
10.30	168	3	0	0	171	
10.45	202	1	0	0	203	
11.00	191	2	0	0	193	
11.15	160	1	0	0	161	583
11.30	131	0	0	0	131	
11.45	137	3	0	0	140	
12.00	151	0	0	0	151	
12.15	143	5	0	0	148	543
12.30	106	3	0	0	109	
12.45	160	1	0	0	161	
13.00	123	2	0	0	125	
13.15	69	0	0	0	69	291
13.30	79	1	0	0	80	
13.45	72	0	0	0	72	
14.00	69	1	0	0	70	
15.15	100	3	0	0	103	477
15.30	93	1	0	0	94	
15.45	127	0	0	0	127	
16.00	153	0	0	0	153	
16.15	99	0	0	0	99	495
16.30	102	5	0	0	107	
16.45	127	3	0	1	131	
17.00	156	2	0	0	158	
17.15	119	1	0	0	120	432
17.30	79	0	0	0	79	
17.45	124	2	0	0	126	
18.00	105	2	0	0	107	
18.15	79	1	0	0	80	244
18.30	62	0	0	0	62	
18.45	62	0	0	0	62	
19.00	39	1	0	0	40	
19.15	68	1	0	1	70	393
19.30	122	1	0	0	123	
19.45	90	0	0	0	90	
20.00	110	0	0	0	110	
20.15	82	0	0	0	82	388
20.30	110	0	0	0	110	
20.45	90	1	0	0	91	
21.00	105	0	0	0	105	
21.15	76	0	0	0	76	307
21.30	73	0	0	0	73	
21.45	90	0	0	0	90	
22.00	68	0	0	0	68	
TOTALI	6542	78	5	7	6632	

**COMUNE DI JESOLO (VE) - Rotatoria "Picchi", ramo Via del Marinaio
CONTEGGIO DI TRAFFICO PER CLASSI - Venerdì
Manovra 5 - Origine rotatoria "Picchi"**

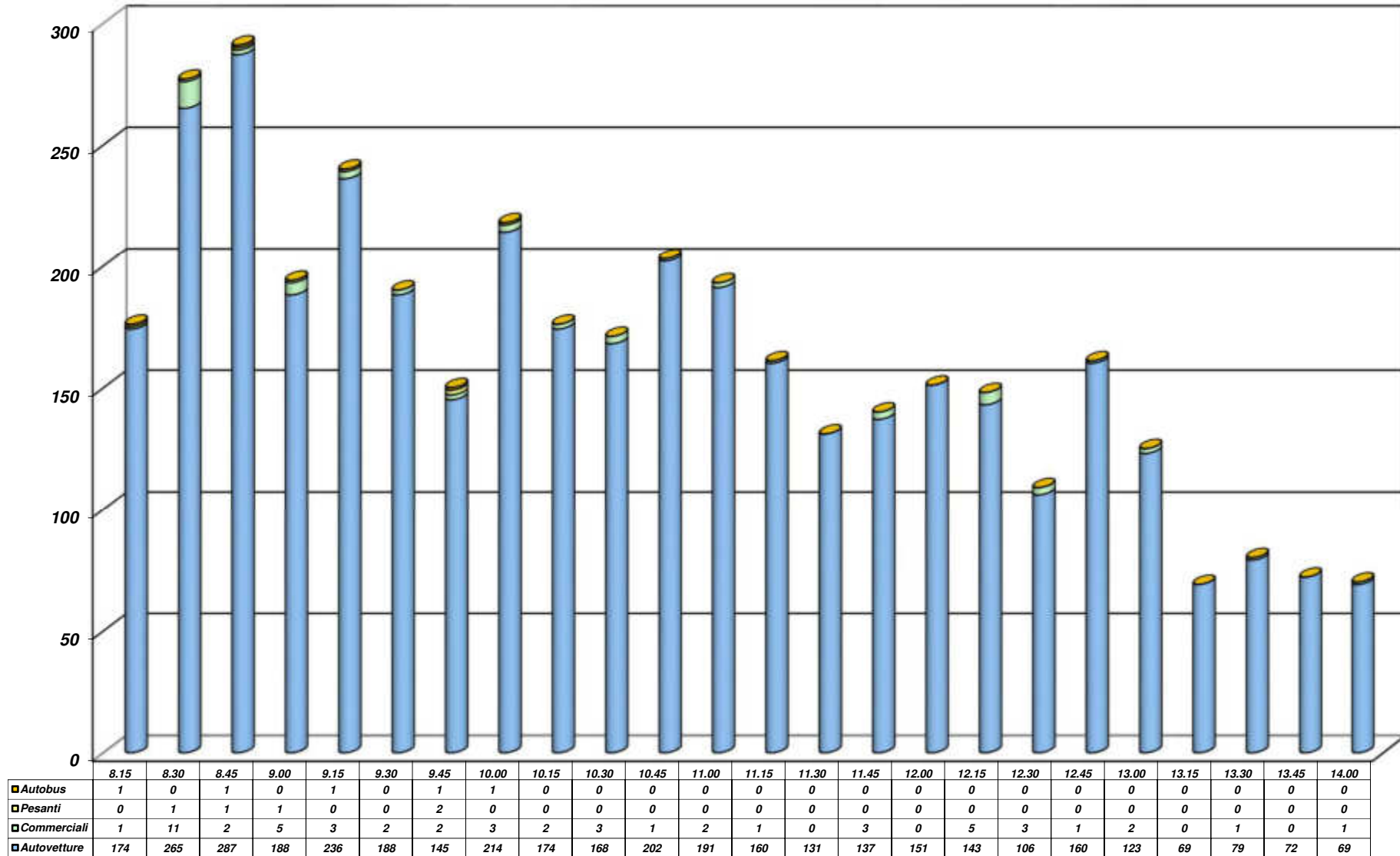

**COMUNE DI JESOLO (VE) - Rotatoria "Picchi", ramo Via del Marinaio
CONTEGGIO DI TRAFFICO PER CLASSI - Venerdì
Manovra 5 - Origine rotatoria "Picchi"**

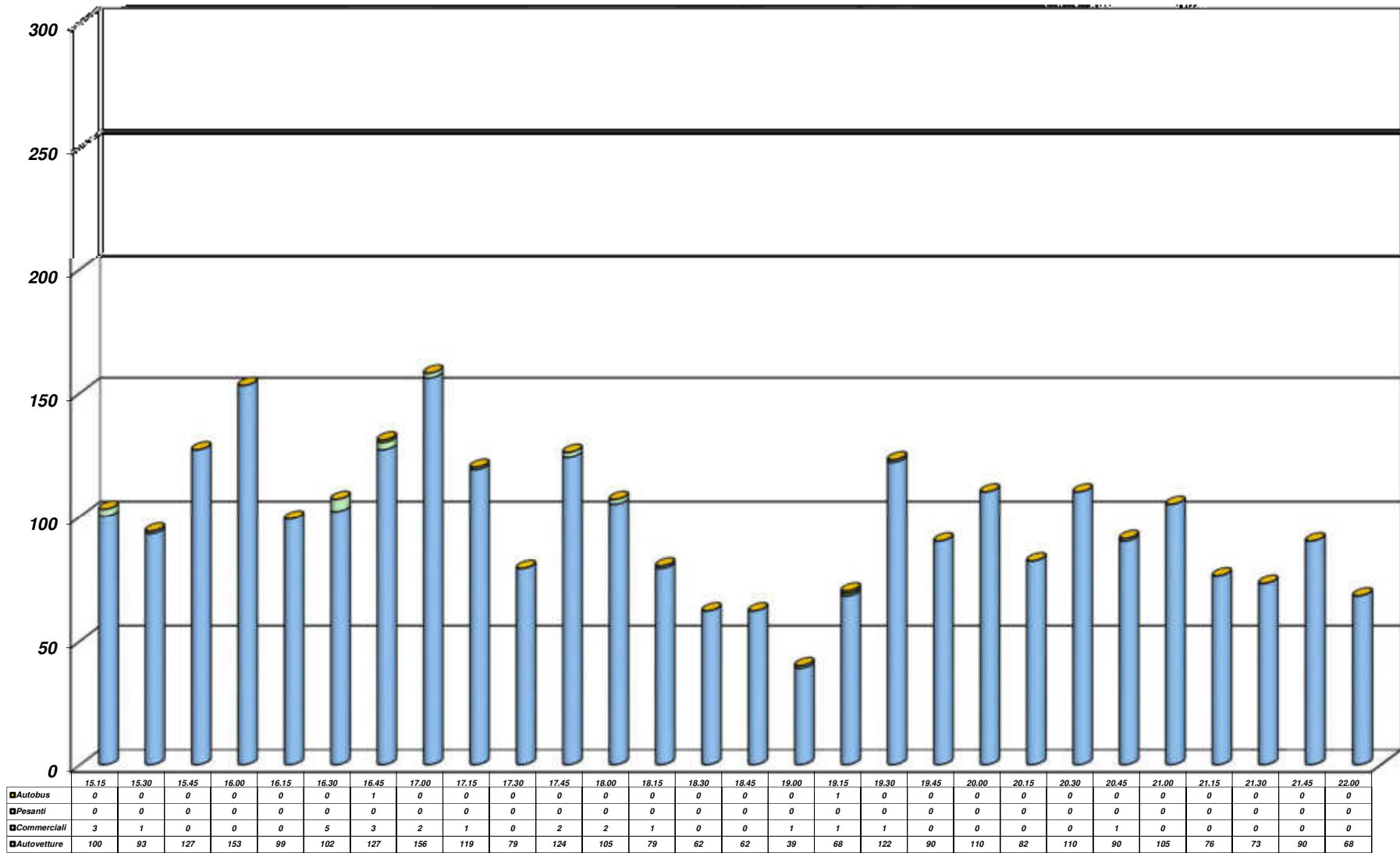

COMUNE DI JESOLO (VE) - Rotatoria "Picchi", ramo Via del Marinaio

CONTEGGIO DI TRAFFICO PER CLASSI

Venerdì

Manovra 5 - Origine rotatoria "Picchi"

<i>Riepilogo ORARIO dei dati</i>						
<i>Venerdì</i>	<i>Auto</i>	<i>Furgoni e c. leggeri</i>	<i>Comm.li pesanti</i>	<i>Bus</i>	<i>TOTALE</i>	<i>VEICOLI EQUIVALENTI</i>
08:00 - 09:00	914	19	3	2	938	943
09:00 - 10:00	783	10	2	3	798	803
10:00 - 11:00	735	8	0	0	743	743
11:00 - 12:00	579	4	0	0	583	583
12:00 - 13:00	532	11	0	0	543	543
13:00 - 14:00	289	2	0	0	291	291
15:00 - 16:00	473	4	0	0	477	477
16:00 - 17:00	484	10	0	1	495	496
17:00 - 18:00	427	5	0	0	432	432
18:00 - 19:00	242	2	0	0	244	244
19:00 - 20:00	390	2	0	1	393	394
20:00 - 21:00	387	1	0	0	388	388
21:00 - 22:00	307	0	0	0	307	307
TOTALI	6542	78	5	7	6632	6644
<i>Medie Orarie</i>	<i>545</i>	<i>7</i>	<i>0</i>	<i>1</i>	<i>553</i>	<i>554</i>

N.B. Il calcolo dei veicoli equivalenti viene eseguito applicando un coefficiente "2" a veicoli pesanti ed autobus; in grassetto sono evidenziate le ore di punta del mattino e del pomeriggio.

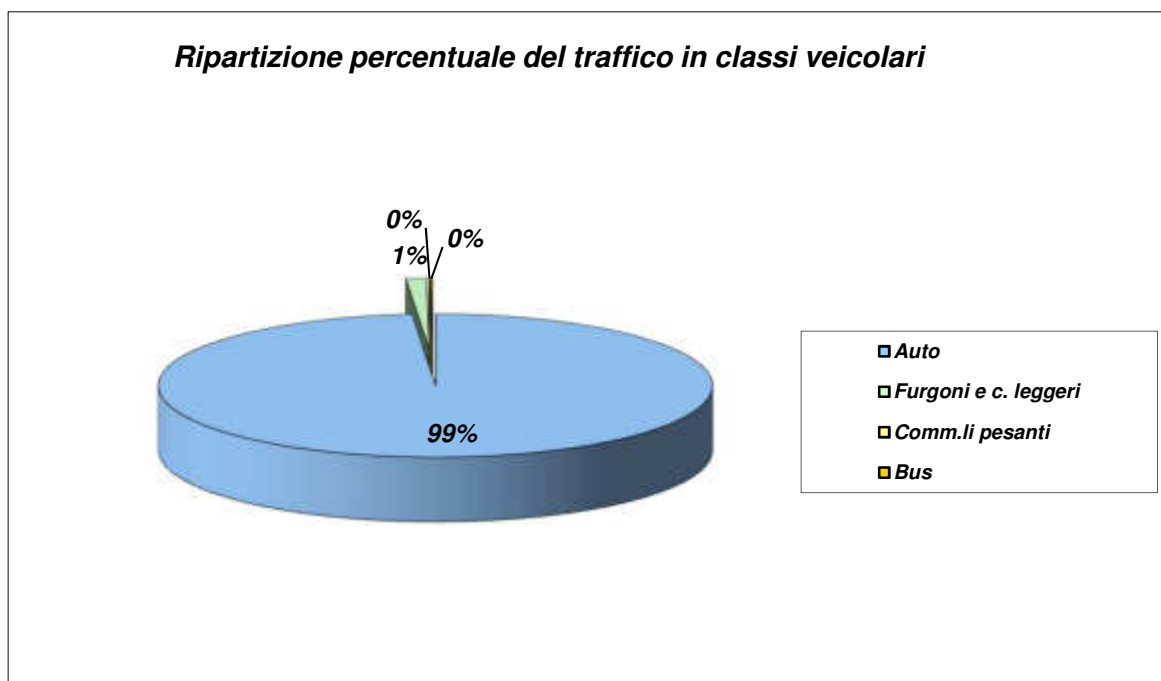

COMUNE DI JESOLO (VE) - Viale del Marinaio Sud

CONTEGGIO DI TRAFFICO PER CLASSI

Venerdì

Manovra 1 - Origine Area Commerciale/Sea Life, direzione rotatoria "Picchi"

TIME	Auto	Furgoni e c. leggeri	Comm.li pesanti	Bus	TOTALE	TOTALE ORARIO
8.15	2	0	1	0	3	13
8.30	3	0	0	0	3	
8.45	2	0	0	0	2	
9.00	5	0	0	0	5	
9.15	5	1	0	0	6	50
9.30	12	0	0	0	12	
9.45	15	0	0	0	15	
10.00	15	1	1	0	17	
10.15	20	0	1	1	22	96
10.30	20	3	2	0	25	
10.45	21	1	3	0	25	
11.00	20	0	4	0	24	
11.15	15	0	0	0	15	82
11.30	20	0	3	0	23	
11.45	23	0	4	0	27	
12.00	17	0	0	0	17	
12.15	39	0	1	0	40	127
12.30	34	0	2	0	36	
12.45	23	0	0	0	23	
13.00	23	5	0	0	28	
13.15	23	0	0	0	23	84
13.30	20	0	0	0	20	
13.45	24	0	0	0	24	
14.00	16	1	0	0	17	
15.15	8	0	0	0	8	39
15.30	7	0	0	0	7	
15.45	5	0	0	0	5	
16.00	18	1	0	0	19	
16.15	17	1	2	0	20	70
16.30	14	0	0	0	14	
16.45	18	0	0	0	18	
17.00	16	0	2	0	18	
17.15	15	0	0	0	15	85
17.30	19	0	0	0	19	
17.45	20	0	0	0	20	
18.00	31	0	0	0	31	
18.15	35	0	0	0	35	124
18.30	29	0	0	0	29	
18.45	29	0	0	0	29	
19.00	31	0	0	0	31	
19.15	33	0	0	0	33	110
19.30	30	0	0	0	30	
19.45	23	0	0	0	23	
20.00	22	2	0	0	24	
20.15	24	1	0	0	25	69
20.30	19	0	0	0	19	
20.45	9	0	0	0	9	
21.00	16	0	0	0	16	
21.15	12	0	0	0	12	35
21.30	5	0	0	0	5	
21.45	10	0	0	0	10	
22.00	7	1	0	0	8	
TOTALI	939	18	26	1	984	

COMUNE DI JESOLO (VE) - Viale del Marinaio Sud

CONTEGGIO DI TRAFFICO PER CLASSI

Venerdi

Manovra 2 - Origine Via del Marinaio Sud, direzione Via del Marinaio Nord

TIME	Auto	Furgoni e c. leggeri	Comm.li pesanti	Bus	TOTALE	TOTALE ORARIO
8.15	110	6	2	1	119	523
8.30	90	6	5	0	101	
8.45	140	3	3	0	146	
9.00	150	6	1	0	157	
9.15	150	4	4	0	158	642
9.30	150	12	2	0	164	
9.45	140	8	6	0	154	
10.00	160	3	3	0	166	
10.15	136	20	7	2	165	587
10.30	125	8	4	0	137	
10.45	128	9	4	0	141	
11.00	130	11	3	0	144	
11.15	156	18	5	0	179	684
11.30	133	5	5	0	143	
11.45	161	10	3	1	175	
12.00	176	7	2	2	187	
12.15	150	6	6	1	163	745
12.30	150	5	4	0	159	
12.45	187	4	3	0	194	
13.00	217	6	6	0	229	
13.15	163	12	5	0	180	564
13.30	142	9	2	0	153	
13.45	124	5	2	0	131	
14.00	97	1	2	0	100	
15.15	133	14	3	0	150	703
15.30	183	12	0	0	195	
15.45	156	14	0	0	170	
16.00	171	14	3	0	188	
16.15	145	6	0	0	151	658
16.30	154	2	2	0	158	
16.45	163	8	3	0	174	
17.00	165	7	3	0	175	
17.15	161	6	0	0	167	757
17.30	174	13	2	1	190	
17.45	183	7	2	0	192	
18.00	191	14	3	0	208	
18.15	200	17	5	2	224	779
18.30	192	9	4	0	205	
18.45	184	8	2	1	195	
19.00	144	10	1	0	155	
19.15	140	11	3	0	154	574
19.30	141	6	0	0	147	
19.45	126	12	1	0	139	
20.00	125	9	0	0	134	
20.15	121	8	2	0	131	560
20.30	118	7	0	0	125	
20.45	147	4	0	0	151	
21.00	149	3	1	0	153	
21.15	154	11	1	0	166	521
21.30	122	2	0	0	124	
21.45	112	1	0	0	113	
22.00	115	3	0	0	118	
TOTALI	7734	422	130	11	8297	

COMUNE DI JESOLO (VE) - Viale del Marinaio Sud

CONTEGGIO DI TRAFFICO PER CLASSI

Venerdì

Manovra 3 - Origine Rotatoria Via del Marinaio, direzione Via D. Modugno

TIME	Auto	Furgoni e c. leggeri	Comm.li pesanti	Bus	TOTALE	TOTALE ORARIO
8.15	3	2	0	0	5	34
8.30	5	0	0	0	5	
8.45	15	0	1	0	16	
9.00	8	0	0	0	8	
9.15	20	0	0	0	20	73
9.30	13	2	1	0	16	
9.45	10	1	0	0	11	
10.00	25	0	1	0	26	
10.15	11	0	0	0	11	63
10.30	10	4	2	0	16	
10.45	14	3	1	0	18	
11.00	17	1	0	0	18	
11.15	20	3	0	0	23	87
11.30	15	1	0	0	16	
11.45	24	1	0	0	25	
12.00	21	2	0	0	23	
12.15	15	0	0	0	15	75
12.30	21	0	0	0	21	
12.45	15	1	0	0	16	
13.00	23	0	0	0	23	
13.15	7	0	0	0	7	25
13.30	8	0	0	0	8	
13.45	3	0	0	0	3	
14.00	5	0	2	0	7	
15.15	7	0	1	0	8	68
15.30	12	0	1	0	13	
15.45	13	0	1	0	14	
16.00	33	0	0	0	33	
16.15	26	3	0	0	29	95
16.30	19	0	0	0	19	
16.45	23	0	0	0	23	
17.00	24	0	0	0	24	
17.15	21	0	1	0	22	95
17.30	23	0	0	0	23	
17.45	23	1	0	0	24	
18.00	26	0	0	0	26	
18.15	24	0	0	0	24	109
18.30	26	0	0	0	26	
18.45	30	0	0	0	30	
19.00	28	1	0	0	29	
19.15	29	5	0	0	34	95
19.30	25	0	0	0	25	
19.45	21	0	0	0	21	
20.00	15	0	0	0	15	
20.15	17	1	0	0	18	43
20.30	10	1	0	0	11	
20.45	5	0	0	0	5	
21.00	9	0	0	0	9	
21.15	3	0	0	0	3	7
21.30	1	0	0	0	1	
21.45	1	0	0	0	1	
22.00	2	0	0	0	2	
TOTALI	824	33	12	0	869	

COMUNE DI JESOLO (VE) - Viale del Marinaio Sud

CONTEGGIO DI TRAFFICO PER CLASSI

Venerdì

Manovra 4 - Origine Rotatoria Via del Marinaio, direzione Via del Marinaio Sud

TIME	Auto	Furgoni e c. leggeri	Comm.li pesanti	Bus	TOTALE	TOTALE ORARIO
8.15	80	3	1	1	85	418
8.30	100	5	2	0	107	
8.45	110	1	2	0	113	
9.00	105	4	3	1	113	
9.15	164	2	0	1	167	556
9.30	140	4	2	0	146	
9.45	110	0	4	1	115	
10.00	125	2	1	0	128	
10.15	110	2	3	0	115	448
10.30	100	2	5	0	107	
10.45	105	3	3	0	111	
11.00	110	4	1	0	115	
11.15	150	0	1	1	152	488
11.30	106	2	1	0	109	
11.45	97	5	0	0	102	
12.00	122	2	1	0	125	
12.15	108	5	0	0	113	504
12.30	112	2	4	0	118	
12.45	149	1	0	0	150	
13.00	116	6	1	0	123	
13.15	74	0	0	0	74	304
13.30	70	2	0	0	72	
13.45	69	3	0	1	73	
14.00	76	9	0	0	85	
15.15	94	10	2	0	106	451
15.30	83	8	1	0	92	
15.45	128	8	1	1	138	
16.00	106	8	1	0	115	
16.15	74	3	2	0	79	390
16.30	86	4	0	0	90	
16.45	97	4	1	0	102	
17.00	113	2	3	1	119	
17.15	131	5	1	0	137	544
17.30	127	5	0	1	133	
17.45	129	2	1	0	132	
18.00	134	7	1	0	142	
18.15	135	8	1	1	145	515
18.30	129	3	0	0	132	
18.45	119	3	0	1	123	
19.00	113	2	0	0	115	
19.15	107	11	0	1	119	493
19.30	112	2	1	0	115	
19.45	116	6	0	0	122	
20.00	135	1	0	1	137	
20.15	132	3	1	0	136	545
20.30	126	8	0	0	134	
20.45	140	0	0	0	140	
21.00	135	0	0	0	135	
21.15	132	3	0	0	135	556
21.30	130	0	0	0	130	
21.45	140	0	0	0	140	
22.00	147	4	0	0	151	
TOTALI	5958	189	52	13	6212	

COMUNE DI JESOLO (VE) - Viale del Marinaio Sud

CONTEGGIO DI TRAFFICO PER CLASSI

Venerdì

Manovra 1+2+3+4 - Viale del Marinaio Sud

ORARIO	Auto	Furgoni e c. leggeri	Comm.li pesanti	Bus	TOTALE	TOTALE ORARIO
8.15	195	11	4	2	212	988
8.30	198	11	7	0	216	
8.45	267	4	6	0	277	
9.00	268	10	4	1	283	
9.15	339	7	4	1	351	1321
9.30	315	18	5	0	338	
9.45	275	9	10	1	295	
10.00	325	6	6	0	337	
10.15	277	22	11	3	313	1194
10.30	255	17	13	0	285	
10.45	268	16	11	0	295	
11.00	277	16	8	0	301	
11.15	341	21	6	1	369	1341
11.30	274	8	9	0	291	
11.45	305	16	7	1	329	
12.00	336	11	3	2	352	
12.15	312	11	7	1	331	1451
12.30	317	7	10	0	334	
12.45	374	6	3	0	383	
13.00	379	17	7	0	403	
13.15	267	12	5	0	284	977
13.30	240	11	2	0	253	
13.45	220	8	2	1	231	
14.00	194	11	4	0	209	
15.15	242	24	6	0	272	1261
15.30	285	20	2	0	307	
15.45	302	22	2	1	327	
16.00	328	23	4	0	355	
16.15	262	13	4	0	279	1213
16.30	273	6	2	0	281	
16.45	301	12	4	0	317	
17.00	318	9	8	1	336	
17.15	328	11	2	0	341	1481
17.30	343	18	2	2	365	
17.45	355	10	3	0	368	
18.00	382	21	4	0	407	
18.15	394	25	6	3	428	1527
18.30	376	12	4	0	392	
18.45	362	11	2	2	377	
19.00	316	13	1	0	330	
19.15	309	27	3	1	340	1272
19.30	308	8	1	0	317	
19.45	286	18	1	0	305	
20.00	297	12	0	1	310	
20.15	294	13	3	0	310	1217
20.30	273	16	0	0	289	
20.45	301	4	0	0	305	
21.00	309	3	1	0	313	
21.15	301	14	1	0	316	1119
21.30	258	2	0	0	260	
21.45	263	1	0	0	264	
22.00	271	8	0	0	279	
TOTALI	15455	662	220	25	16362	

**COMUNE DI JESOLO (VE) - Viale del Marinaio Sud
 CONTEGGIO DI TRAFFICO PER CLASSI - Venerdì
 Manovra 1+2+3+4 - Viale del Marinaio Sud**

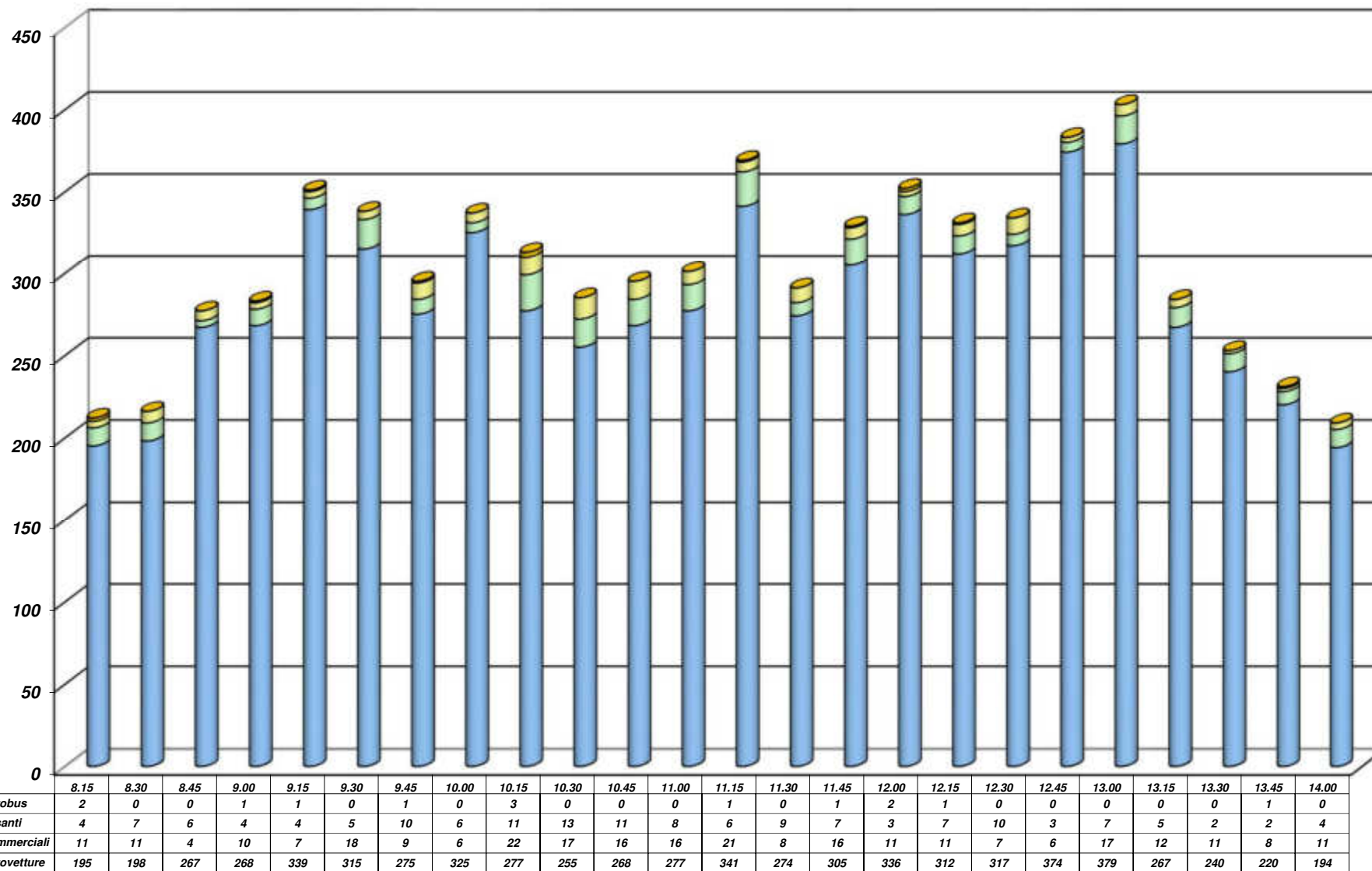

**COMUNE DI JESOLO (VE) - Viale del Marinaio Sud
 CONTEGGIO DI TRAFFICO PER CLASSI - Venerdì
 Manovra 1+2+3+4 - Viale del Marinaio Sud**

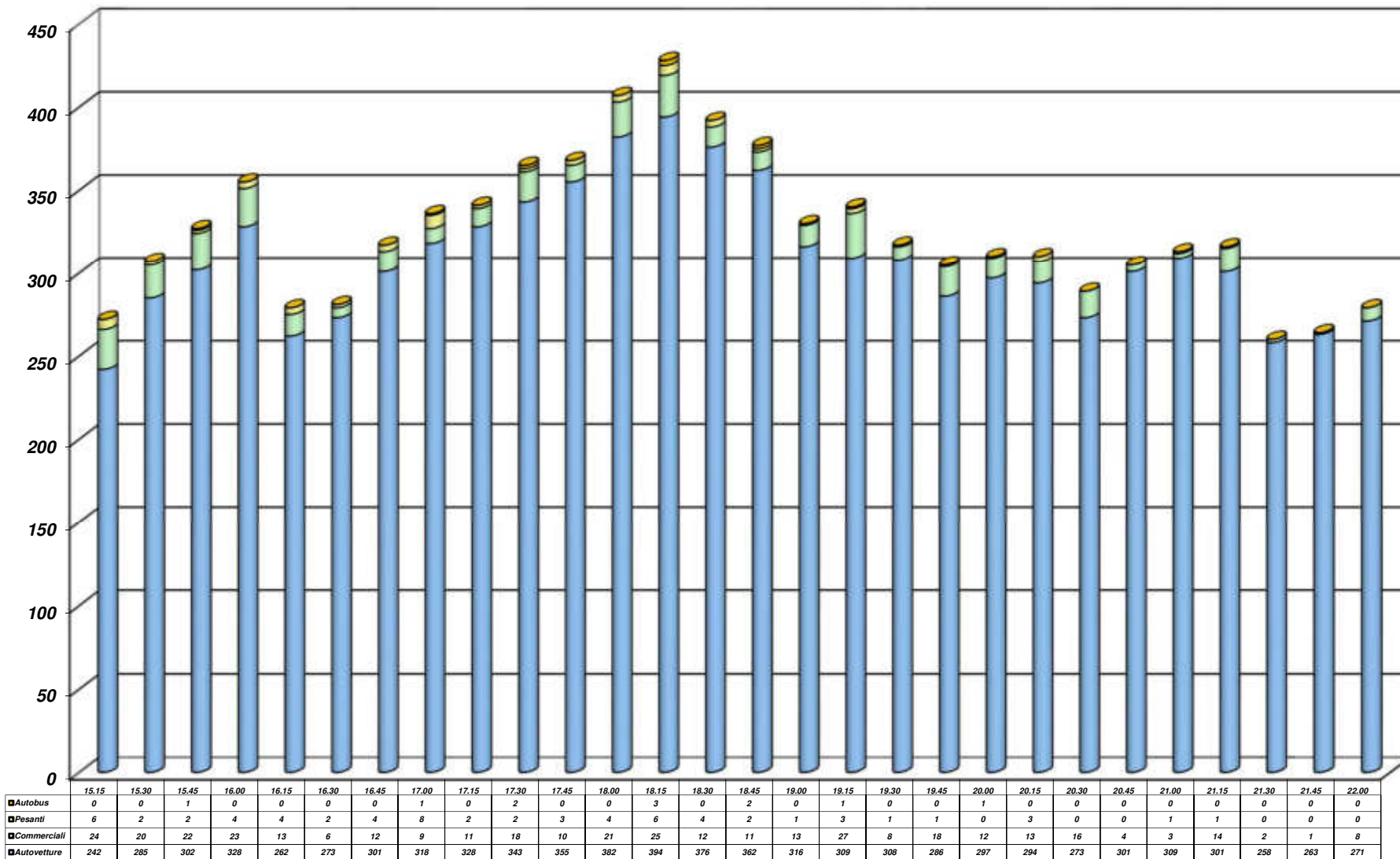

COMUNE DI JESOLO (VE) - Viale del Marinaio Sud

CONTEGGIO DI TRAFFICO PER CLASSI

Venerdì

Manovra 1+2+3+4 - Viale del Marinaio Sud

Riepilogo ORARIO dei dati						
Venerdì	Auto	Furgoni e c. leggeri	Comm.li pesanti	Bus	TOTALE	VEICOLI EQUIVALENTI
08:00 - 09:00	928	36	21	3	988	1012
09:00 - 10:00	1254	40	25	2	1321	1348
10:00 - 11:00	1077	71	43	3	1194	1240
11:00 - 12:00	1256	56	25	4	1341	1370
12:00 - 13:00	1382	41	27	1	1451	1479
13:00 - 14:00	921	42	13	1	977	991
15:00 - 16:00	1157	89	14	1	1261	1276
16:00 - 17:00	1154	40	18	1	1213	1232
17:00 - 18:00	1408	60	11	2	1481	1494
18:00 - 19:00	1448	61	13	5	1527	1545
19:00 - 20:00	1200	65	5	2	1272	1279
20:00 - 21:00	1177	36	4	0	1217	1221
21:00 - 22:00	1093	25	1	0	1119	1120
TOTALI	15455	662	220	25	16362	16607
Medie Orarie	1288	55	18	2	1364	1384

N.B. Il calcolo dei veicoli equivalenti viene eseguito applicando un coefficiente "2" a veicoli pesanti ed autobus; in grassetto sono evidenziate le ore di punta del mattino e del pomeriggio.

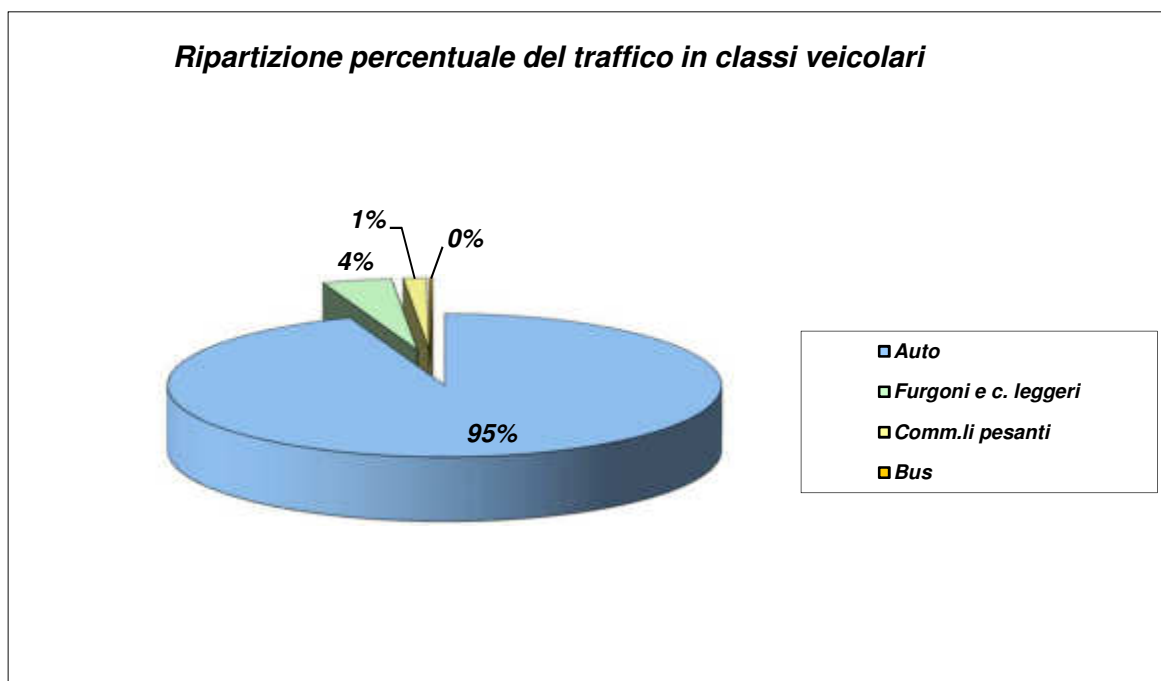

COMUNE DI JESOLO (VE) - Rotatoria "Picchi", ramo Viale del Marinaio

CONTEGGIO DI TRAFFICO PER CLASSI

Venerdì

Manovra 5 - Origine rotatoria di Viale del Marinaio, direzione Area Commerciale Laguna

TIME	Auto	Furgoni e c. leggeri	Comm.li pesanti	Bus	TOTALE	TOTALE ORARIO
8.15	3	1	0	0	4	21
8.30	3	0	0	0	3	
8.45	3	1	0	0	4	
9.00	10	0	0	0	10	
9.15	7	0	0	0	7	39
9.30	12	0	0	0	12	
9.45	10	0	0	0	10	
10.00	10	0	0	0	10	
10.15	10	0	0	0	10	48
10.30	10	0	0	0	10	
10.45	13	0	0	0	13	
11.00	15	0	0	0	15	
11.15	15	0	0	0	15	66
11.30	20	0	0	0	20	
11.45	17	0	0	0	17	
12.00	14	0	0	0	14	
12.15	33	0	0	0	33	98
12.30	27	0	0	0	27	
12.45	17	0	0	0	17	
13.00	21	0	0	0	21	
13.15	13	0	0	0	13	36
13.30	10	0	0	0	10	
13.45	9	0	0	0	9	
14.00	4	0	0	0	4	
15.15	4	0	0	0	4	38
15.30	9	0	0	0	9	
15.45	11	0	0	0	11	
16.00	14	0	0	0	14	
16.15	28	0	0	0	28	98
16.30	24	0	0	0	24	
16.45	22	1	0	0	23	
17.00	23	0	0	0	23	
17.15	17	0	0	0	17	79
17.30	19	0	0	0	19	
17.45	22	0	0	0	22	
18.00	21	0	0	0	21	
18.15	27	0	0	0	27	96
18.30	26	0	0	0	26	
18.45	21	0	0	0	21	
19.00	22	0	0	0	22	
19.15	23	0	0	0	23	72
19.30	16	1	0	0	17	
19.45	18	0	0	0	18	
20.00	14	0	0	0	14	
20.15	20	0	0	0	20	39
20.30	11	0	0	0	11	
20.45	3	0	0	0	3	
21.00	5	0	0	0	5	
21.15	1	0	0	0	1	3
21.30	2	0	0	0	2	
21.45	0	0	0	0	0	
22.00	0	0	0	0	0	
TOTALI	729	4	0	0	733	

COMUNE DI JESOLO (VE) - Rotatoria "Picchi", ramo Viale del Marinaio

CONTEGGIO DI TRAFFICO PER CLASSI

Venerdì

Manovra 6 - Origine rotatoria di Viale del Marinaio, direzione rotatoria "Picchi"

TIME	Auto	Furgoni e c. leggeri	Comm.li pesanti	Bus	TOTALE	TOTALE ORARIO
8.15	130	10	2	1	143	618
8.30	120	2	6	0	128	
8.45	160	3	5	0	168	
9.00	170	7	2	0	179	
9.15	180	8	8	0	196	808
9.30	180	13	2	0	195	
9.45	180	8	6	0	194	
10.00	200	11	9	3	223	
10.15	180	13	9	3	205	783
10.30	165	10	7	0	182	
10.45	172	12	8	0	192	
11.00	180	14	10	0	204	
11.15	200	23	10	1	234	878
11.30	176	7	9	0	192	
11.45	194	12	13	1	220	
12.00	216	11	2	3	232	
12.15	237	10	14	3	264	1002
12.30	198	5	4	0	207	
12.45	243	10	6	0	259	
13.00	249	15	8	0	272	
13.15	207	15	9	0	231	754
13.30	181	16	5	0	202	
13.45	168	10	3	0	181	
14.00	127	10	3	0	140	
15.15	163	19	4	0	186	909
15.30	217	12	1	0	230	
15.45	213	23	4	0	240	
16.00	234	14	4	1	253	
16.15	187	9	3	1	200	886
16.30	188	5	3	0	196	
16.45	212	12	5	0	229	
17.00	244	10	7	0	261	
17.15	253	8	0	1	262	1082
17.30	248	17	3	3	271	
17.45	248	10	5	0	263	
18.00	261	21	3	1	286	
18.15	267	17	7	3	294	1044
18.30	253	14	5	1	273	
18.45	232	12	2	1	247	
19.00	213	14	2	1	230	
19.15	194	17	4	0	215	732
19.30	142	8	1	1	152	
19.45	153	15	1	0	169	
20.00	179	16	1	0	196	
20.15	187	12	4	1	204	817
20.30	191	9	1	1	202	
20.45	200	6	2	1	209	
21.00	195	5	2	0	202	
21.15	197	16	1	0	214	708
21.30	166	2	0	0	168	
21.45	161	2	1	0	164	
22.00	157	5	0	0	162	
TOTALI	10168	585	236	32	11021	

COMUNE DI JESOLO (VE) - Rotatoria "Picchi", ramo Viale del Marinaio

CONTEGGIO DI TRAFFICO PER CLASSI

Venerdì

Manovra 5+6 - Origine rotatoria di Viale del Marinaio, direzione Nord

ORARIO	Auto	Furgoni e c. leggeri	Comm.li pesanti	Bus	TOTALE	TOTALE ORARIO
8.15	133	11	2	1	147	639
8.30	123	2	6	0	131	
8.45	163	4	5	0	172	
9.00	180	7	2	0	189	
9.15	187	8	8	0	203	847
9.30	192	13	2	0	207	
9.45	190	8	6	0	204	
10.00	210	11	9	3	233	
10.15	190	13	9	3	215	831
10.30	175	10	7	0	192	
10.45	185	12	8	0	205	
11.00	195	14	10	0	219	
11.15	215	23	10	1	249	944
11.30	196	7	9	0	212	
11.45	211	12	13	1	237	
12.00	230	11	2	3	246	
12.15	270	10	14	3	297	1100
12.30	225	5	4	0	234	
12.45	260	10	6	0	276	
13.00	270	15	8	0	293	
13.15	220	15	9	0	244	790
13.30	191	16	5	0	212	
13.45	177	10	3	0	190	
14.00	131	10	3	0	144	
15.15	167	19	4	0	190	947
15.30	226	12	1	0	239	
15.45	224	23	4	0	251	
16.00	248	14	4	1	267	
16.15	215	9	3	1	228	984
16.30	212	5	3	0	220	
16.45	234	13	5	0	252	
17.00	267	10	7	0	284	
17.15	270	8	0	1	279	1161
17.30	267	17	3	3	290	
17.45	270	10	5	0	285	
18.00	282	21	3	1	307	
18.15	294	17	7	3	321	1140
18.30	279	14	5	1	299	
18.45	253	12	2	1	268	
19.00	235	14	2	1	252	
19.15	217	17	4	0	238	804
19.30	158	9	1	1	169	
19.45	171	15	1	0	187	
20.00	193	16	1	0	210	
20.15	207	12	4	1	224	856
20.30	202	9	1	1	213	
20.45	203	6	2	1	212	
21.00	200	5	2	0	207	
21.15	198	16	1	0	215	711
21.30	168	2	0	0	170	
21.45	161	2	1	0	164	
22.00	157	5	0	0	162	
TOTALI	10897	589	236	32	11754	

**COMUNE DI JESOLO (VE) - Rotatoria "Picchi", ramo Viale del Marinaio
CONTEGGIO DI TRAFFICO PER CLASSI - Venerdì
Manovra 5+6 - Origine rotatoria di Viale del Marinaio, direzione Nord**

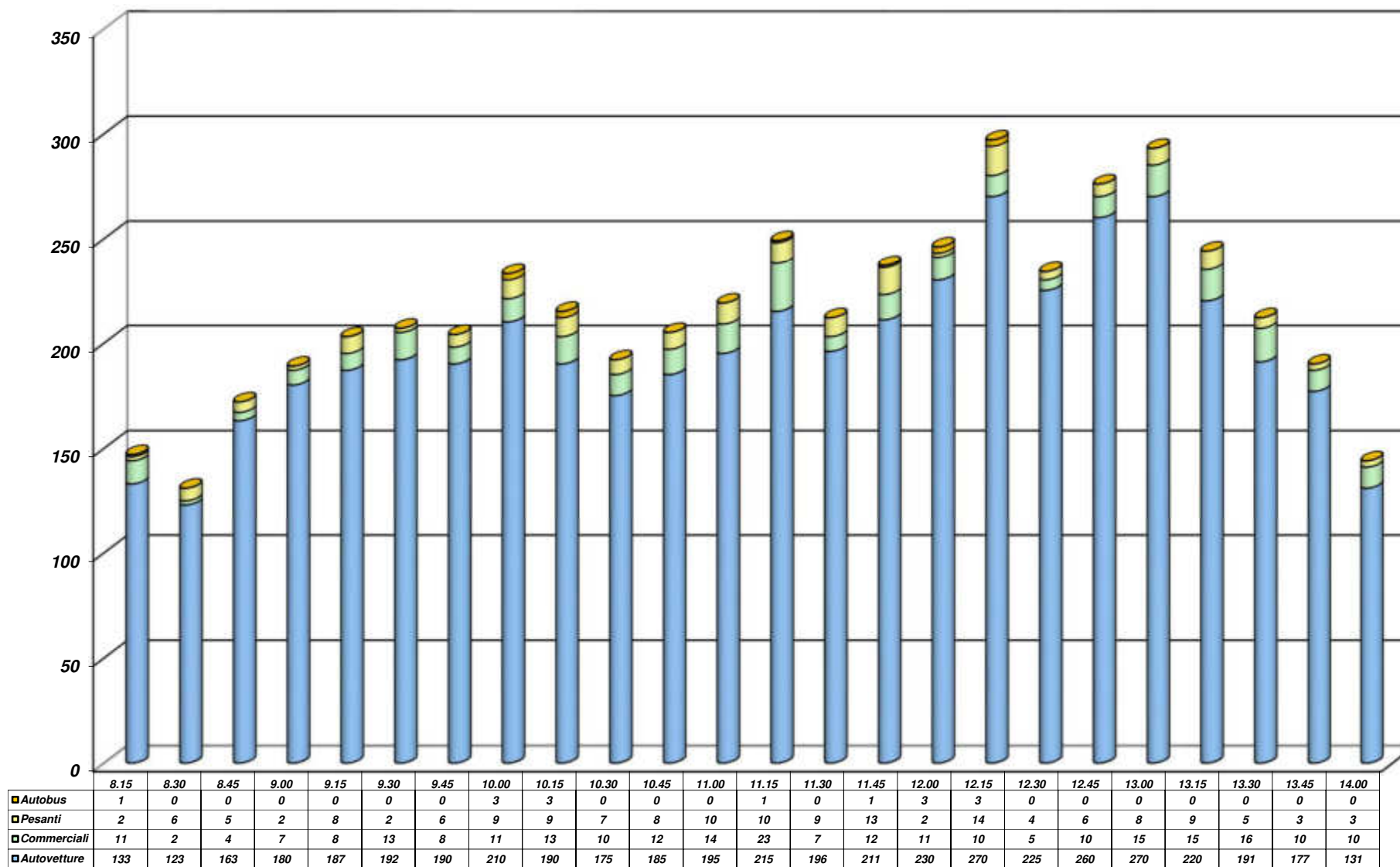

**COMUNE DI JESOLO (VE) - Rotatoria "Picchi", ramo Viale del Marinaio
 CONTEGGIO DI TRAFFICO PER CLASSI - Venerdì
 Manovra 5+6 - Origine rotatoria di Viale del Marinaio, direzione Nord**

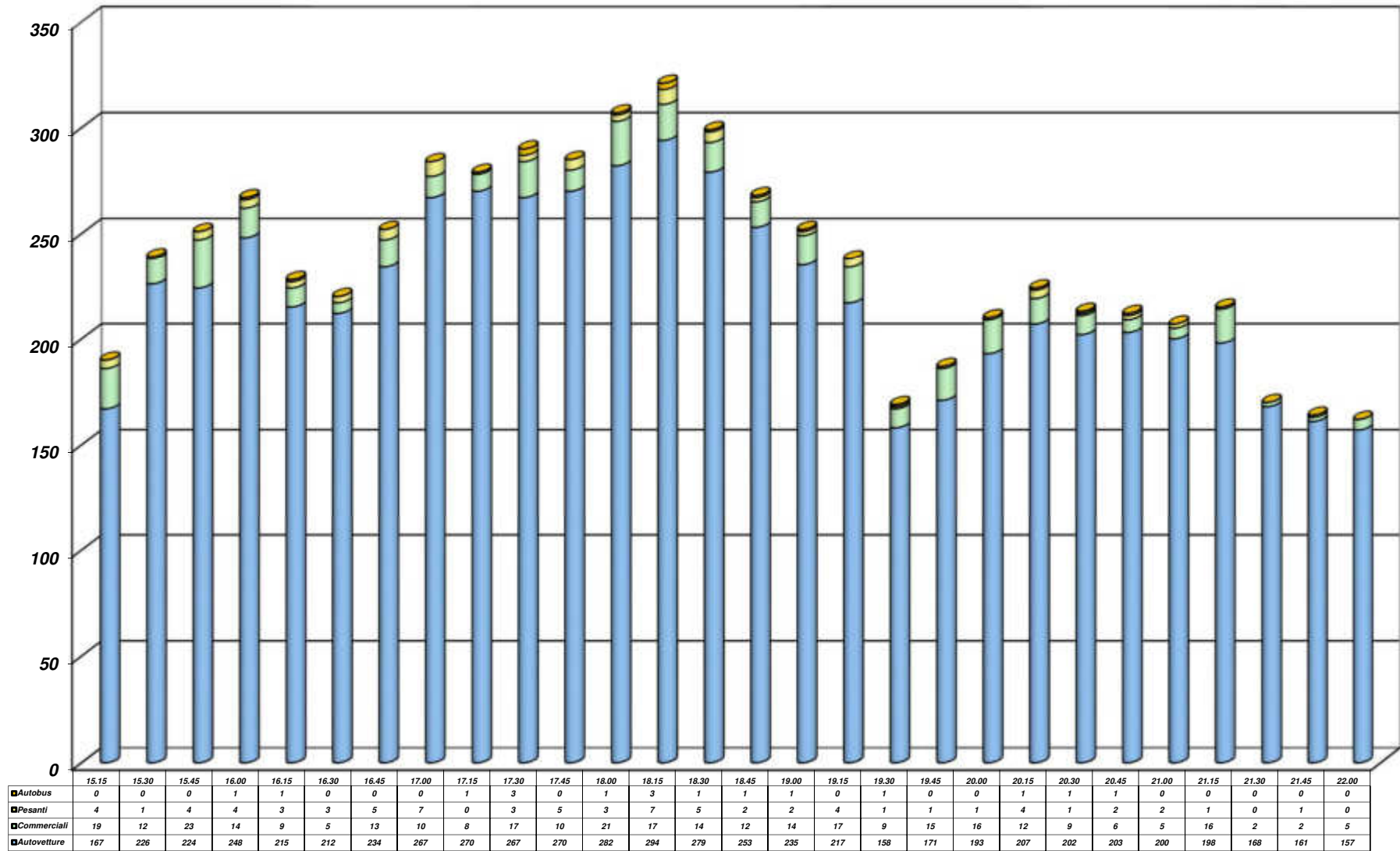

COMUNE DI JESOLO (VE) - Rotatoria "Picchi", ramo Viale del Marinaio

CONTEGGIO DI TRAFFICO PER CLASSI

Venerdì

Manovra 5+6 - Origine rotatoria di Viale del Marinaio, direzione Nord

Riepilogo ORARIO dei dati						
Venerdì	Auto	Furgoni e c. leggeri	Comm.li pesanti	Bus	TOTALE	VEICOLI EQUIVALENTI
08:00 - 09:00	599	24	15	1	639	655
09:00 - 10:00	779	40	25	3	847	875
10:00 - 11:00	745	49	34	3	831	868
11:00 - 12:00	852	53	34	5	944	983
12:00 - 13:00	1025	40	32	3	1100	1135
13:00 - 14:00	719	51	20	0	790	810
15:00 - 16:00	865	68	13	1	947	961
16:00 - 17:00	928	37	18	1	984	1003
17:00 - 18:00	1089	56	11	5	1161	1177
18:00 - 19:00	1061	57	16	6	1140	1162
19:00 - 20:00	739	57	7	1	804	812
20:00 - 21:00	812	32	9	3	856	868
21:00 - 22:00	684	25	2	0	711	713
TOTALI	10897	589	236	32	11754	12022
Medie Orarie	908	49	20	3	980	1002

N.B. Il calcolo dei veicoli equivalenti viene eseguito applicando un coefficiente "2" a veicoli pesanti ed autobus; in grassetto sono evidenziate le ore di punta del mattino e del pomeriggio.

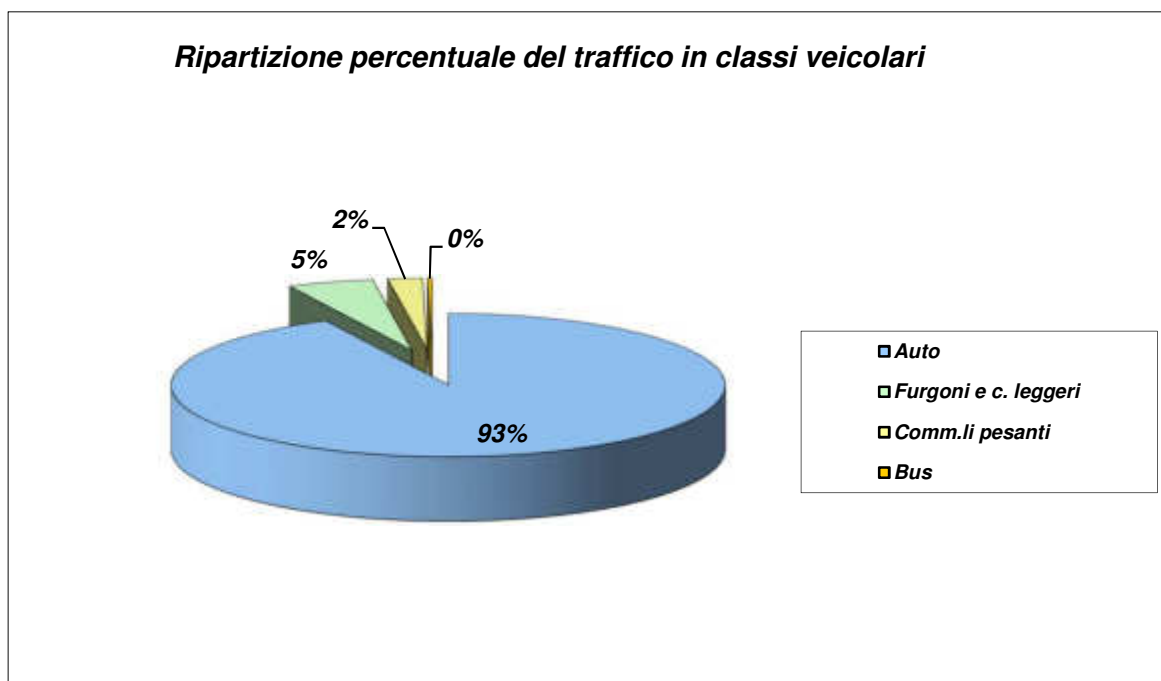

COMUNE DI JESOLO (VE) - Rotatoria di Viale del Marinaio

CONTEGGIO DI TRAFFICO PER CLASSI

Venerdì

Manovra 7 - Anello rotatoria, fra uscita ed entrata di Viale del Marinaio Sud

ORARIO	Auto	Furgoni e c. leggeri	Comm.li pesanti	Bus	TOTALE	TOTALE ORARIO
8.15	32	1	1	0	34	164
8.30	40	2	3	0	45	
8.45	40	2	0	0	42	
9.00	40	1	2	0	43	
9.15	30	1	3	0	34	171
9.30	34	2	0	0	36	
9.45	33	1	2	0	36	
10.00	50	6	7	2	65	
10.15	50	3	1	0	54	233
10.30	40	5	3	0	48	
10.45	52	5	3	0	60	
11.00	64	4	3	0	71	
11.15	60	9	4	2	75	179
11.30	35	2	2	0	39	
11.45	31	4	6	0	41	
12.00	21	2	0	1	24	
12.15	26	6	8	2	42	157
12.30	31	2	1	0	34	
12.45	38	5	3	0	46	
13.00	29	2	4	0	35	
13.15	31	3	4	0	38	152
13.30	34	5	3	0	42	
13.45	27	4	1	0	32	
14.00	31	9	0	0	40	
15.15	36	9	3	0	48	205
15.30	43	3	1	0	47	
15.45	47	11	2	0	60	
16.00	43	5	1	1	50	
16.15	34	3	1	1	39	172
16.30	31	3	1	0	35	
16.45	41	3	1	1	46	
17.00	47	3	2	0	52	
17.15	46	4	0	1	51	197
17.30	38	3	1	2	44	
17.45	49	2	2	0	53	
18.00	43	5	0	1	49	
18.15	46	1	2	1	50	233
18.30	50	6	1	1	58	
18.45	57	2	0	0	59	
19.00	61	3	1	1	66	
19.15	64	7	1	0	72	264
19.30	67	2	1	1	71	
19.45	58	1	0	0	59	
20.00	55	6	1	0	62	
20.15	58	3	2	1	64	258
20.30	56	0	1	1	58	
20.45	62	2	2	1	67	
21.00	66	2	1	0	69	
21.15	64	6	0	0	70	211
21.30	52	0	0	0	52	
21.45	43	1	1	0	45	
22.00	42	2	0	0	44	
TOTALI	2298	184	93	21	2596	

**COMUNE DI JESOLO (VE) - Rotatoria di Viale del Marinaio
CONTEGGIO DI TRAFFICO PER CLASSI - Venerdì
Manovra 7 - Anello rotatoria, fra uscita ed entrata di Viale del Marinaio Sud**

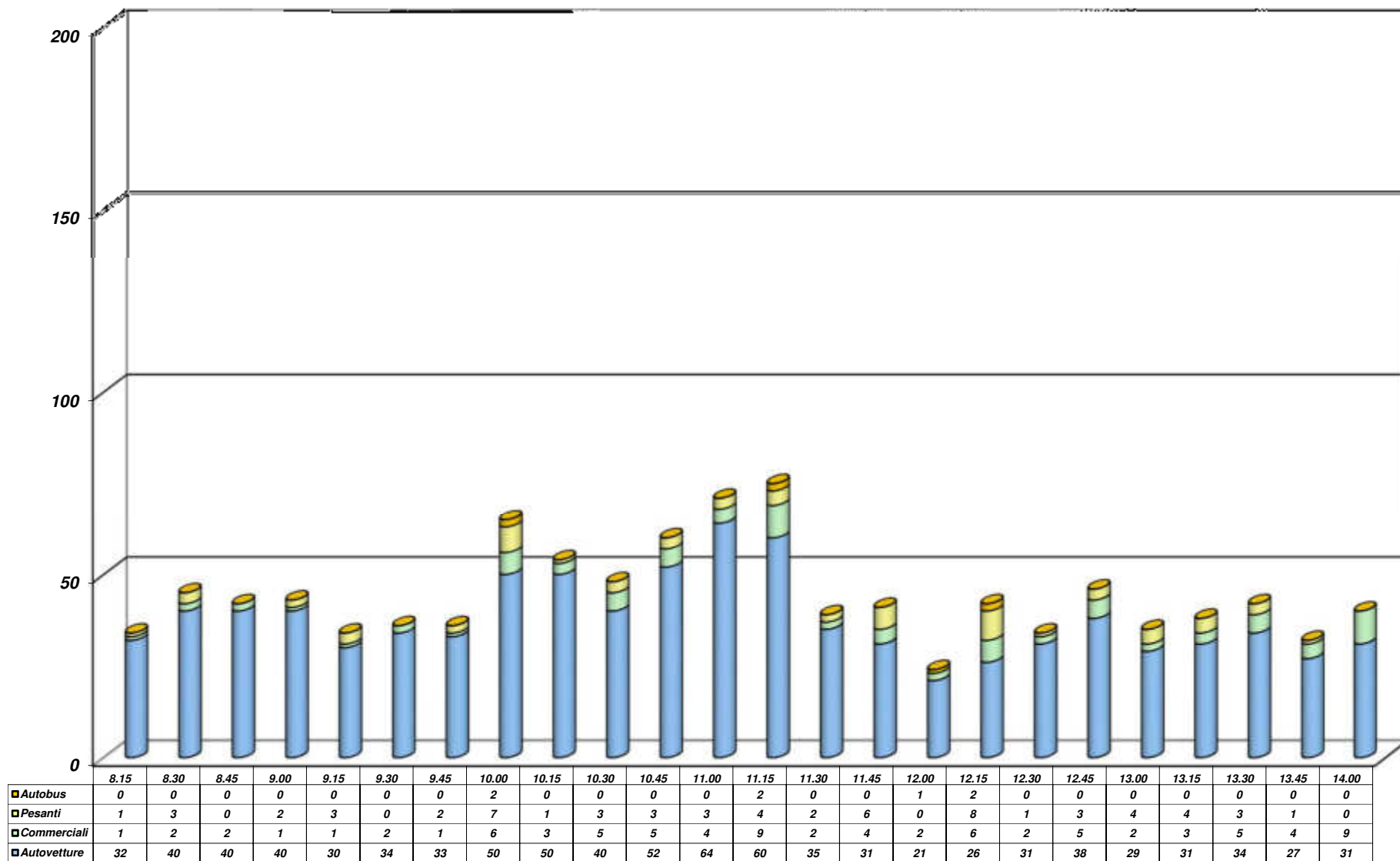

COMUNE DI JESOLO (VE) - Rotatoria di Viale del Marinaio
CONTEGGIO DI TRAFFICO PER CLASSI - Venerdì
Manovra 7 - Anello rotatoria, fra uscita ed entrata di Viale del Marinaio Sud

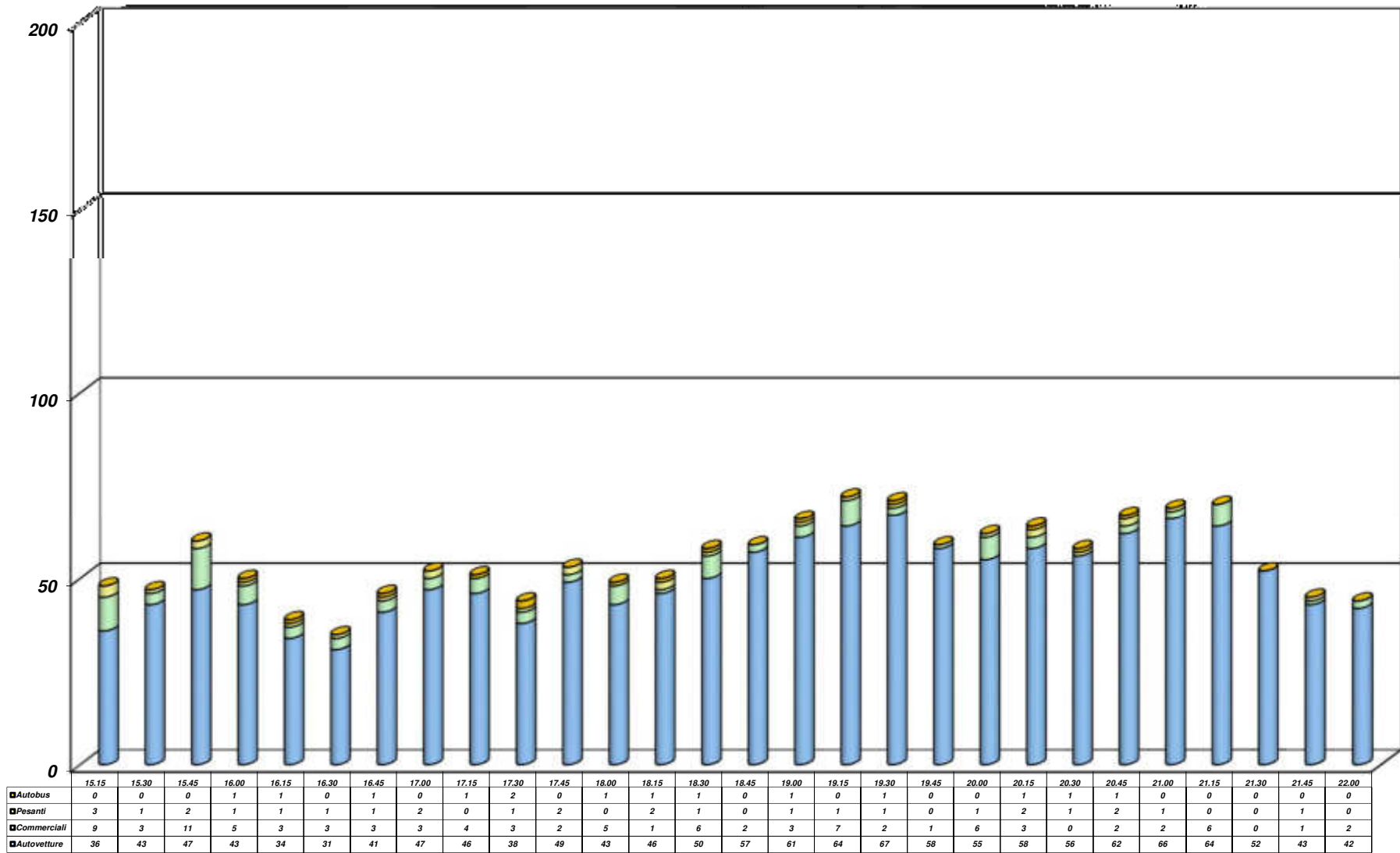

COMUNE DI JESOLO (VE) - Rotatoria di Viale del Marinaio

CONTEGGIO DI TRAFFICO PER CLASSI

Venerdì

Manovra 7 - Anello rotatoria, fra uscita ed entrata di Viale del Marinaio Sud

Riepilogo ORARIO dei dati						
Venerdì	Auto	Furgoni e c. leggeri	Comm.li pesanti	Bus	TOTALE	VEICOLI EQUIVALENTI
08:00 - 09:00	152	6	6	0	164	170
09:00 - 10:00	147	10	12	2	171	185
10:00 - 11:00	206	17	10	0	233	243
11:00 - 12:00	147	17	12	3	179	194
12:00 - 13:00	124	15	16	2	157	175
13:00 - 14:00	123	21	8	0	152	160
15:00 - 16:00	169	28	7	1	205	213
16:00 - 17:00	153	12	5	2	172	179
17:00 - 18:00	176	14	3	4	197	204
18:00 - 19:00	214	12	4	3	233	240
19:00 - 20:00	244	16	3	1	264	268
20:00 - 21:00	242	7	6	3	258	267
21:00 - 22:00	201	9	1	0	211	212
TOTALI	2298	184	93	21	2596	2710
<i>Medie Orarie</i>	192	15	8	2	216	226

N.B. Il calcolo dei veicoli equivalenti viene eseguito applicando un coefficiente "2" a veicoli pesanti ed autobus; in grassetto sono evidenziate le ore di punta del mattino e del pomeriggio.

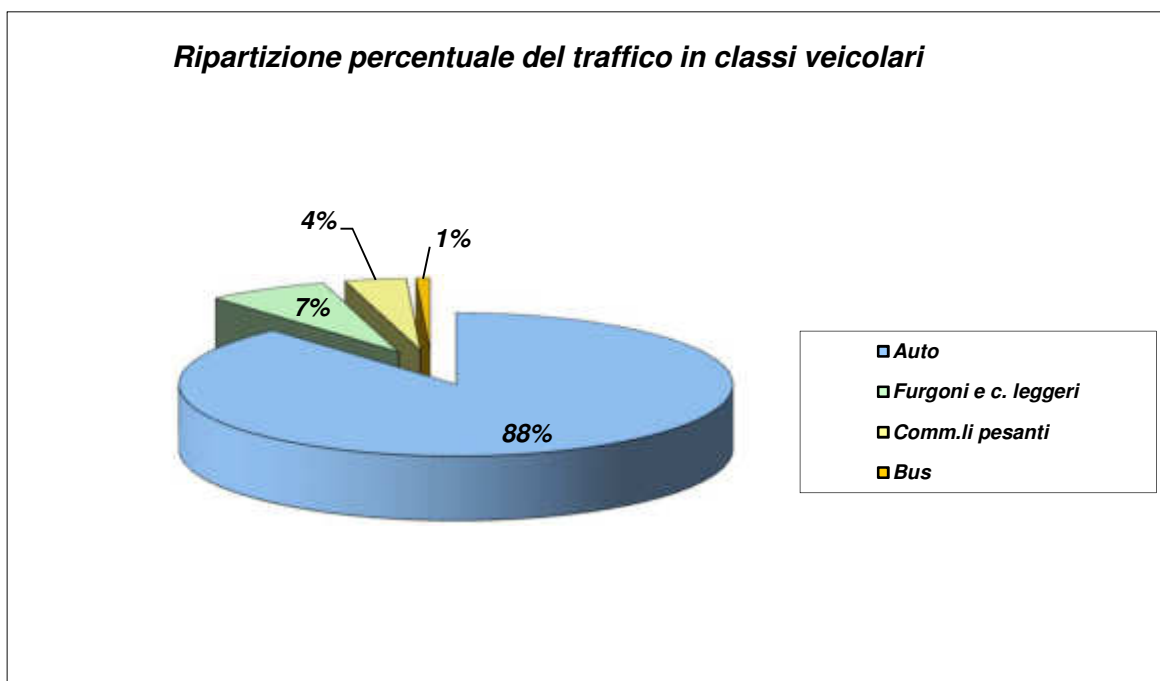

COMUNE DI JESOLO (VE) - Intersezione Via Equilio - Via Herrera - Via Marcato

CONTEGGIO DI TRAFFICO PER CLASSI

Venerdì

Manovra 1 - Origine Via Mons. Marcato

ORARIO	Auto	Furgoni e c. leggeri	Comm.li pesanti	Bus	TOTALE	TOTALE ORARIO
8.15	0	0	0	0	0	12
8.30	1	0	1	1	3	
8.45	0	0	0	0	0	
9.00	6	2	1	0	9	
9.15	9	0	0	0	9	16
9.30	1	0	0	0	1	
9.45	3	0	0	0	3	
10.00	3	0	0	0	3	
10.15	2	0	0	0	2	11
10.30	4	0	0	0	4	
10.45	4	0	0	0	4	
11.00	1	0	0	0	1	
11.15	3	1	0	1	5	28
11.30	7	2	0	0	9	
11.45	8	1	0	0	9	
12.00	4	1	0	0	5	
12.15	13	0	0	0	13	37
12.30	9	1	0	0	10	
12.45	10	0	0	0	10	
13.00	4	0	0	0	4	
13.15	3	0	0	0	3	26
13.30	16	0	0	0	16	
13.45	4	0	0	0	4	
14.00	2	0	0	1	3	
15.15	5	0	1	0	6	30
15.30	3	0	0	0	3	
15.45	8	1	3	0	12	
16.00	7	2	0	0	9	
16.15	11	0	0	0	11	34
16.30	9	1	0	0	10	
16.45	7	0	1	0	8	
17.00	5	0	0	0	5	
17.15	2	2	0	0	4	20
17.30	3	1	0	0	4	
17.45	5	0	0	0	5	
18.00	7	0	0	0	7	
18.15	6	1	1	0	8	29
18.30	9	0	0	0	9	
18.45	7	0	0	0	7	
19.00	5	0	0	0	5	
19.15	7	0	0	0	7	33
19.30	9	0	0	0	9	
19.45	10	0	0	0	10	
20.00	7	0	0	0	7	
20.15	11	0	0	0	11	28
20.30	8	0	0	0	8	
20.45	5	0	0	0	5	
21.00	4	0	0	0	4	
21.15	3	0	1	0	4	14
21.30	2	0	0	0	2	
21.45	5	0	0	0	5	
22.00	3	0	0	0	3	
TOTALI	290	16	9	3	318	

COMUNE DI JESOLO (VE) - Intersezione Via Equilio - Via Herrera - Via Marcato

CONTEGGIO DI TRAFFICO PER CLASSI

Venerdì

Manovra 1 - Origine Via Mons. Marcato

<i>Riepilogo ORARIO dei dati</i>						
Venerdì	Auto	Furgoni e c. leggeri	Comm.li pesanti	Bus	TOTALE	VEICOLI EQUIVALENTI
08:00 - 09:00	7	2	2	1	12	15
09:00 - 10:00	16	0	0	0	16	16
10:00 - 11:00	11	0	0	0	11	11
11:00 - 12:00	22	5	0	1	28	29
12:00 - 13:00	36	1	0	0	37	37
13:00 - 14:00	25	0	0	1	26	27
15:00 - 16:00	23	3	4	0	30	34
16:00 - 17:00	32	1	1	0	34	35
17:00 - 18:00	17	3	0	0	20	20
18:00 - 19:00	27	1	1	0	29	30
19:00 - 20:00	33	0	0	0	33	33
20:00 - 21:00	28	0	0	0	28	28
21:00 - 22:00	13	0	1	0	14	15
TOTALI	290	16	9	3	318	330
<i>Medie Orarie</i>	24	1	1	0	27	28

N.B. Il calcolo dei veicoli equivalenti viene eseguito applicando un coefficiente "2" a veicoli pesanti ed autobus; in grassetto sono evidenziate le ore di punta del mattino e del pomeriggio.

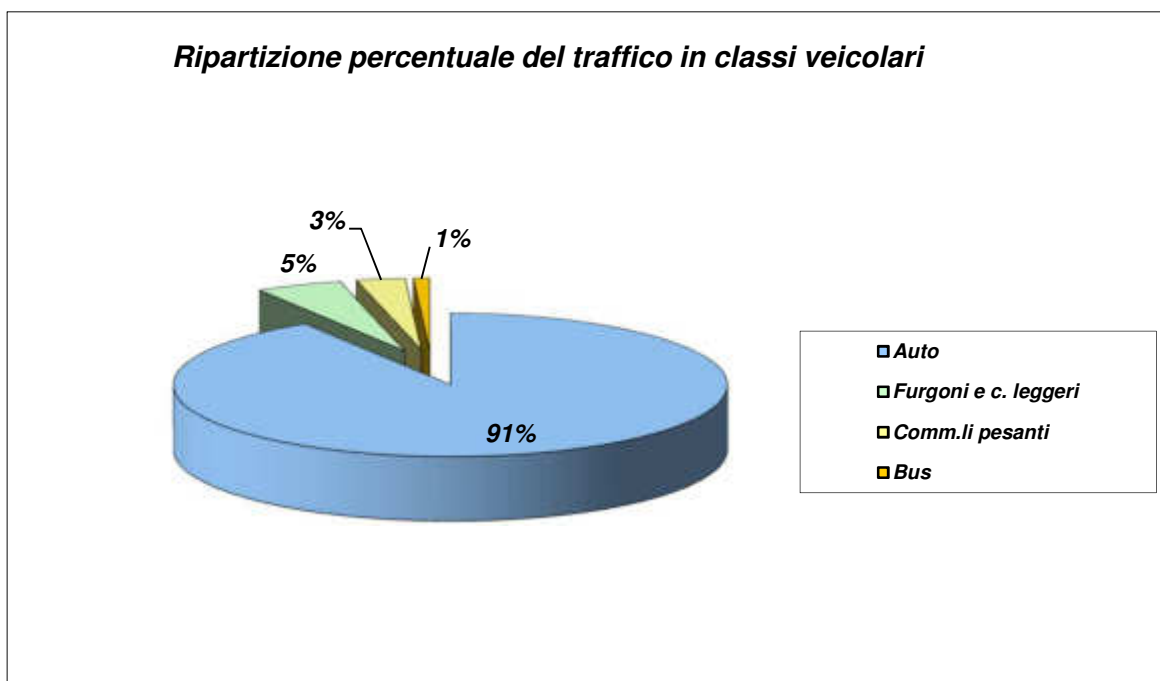

COMUNE DI JESOLO (VE) - Intersezione Via Equilio - Via Herrera - Via Marcato

CONTEGGIO DI TRAFFICO PER CLASSI

Venerdì

Manovra 2 - Origine Via Equilio Ovest, direzione Via Mons. Marcato

TIME	Auto	Furgoni e c. leggeri	Comm.li pesanti	Bus	TOTALE	TOTALE ORARIO
8.15	8	5	0	0	13	44
8.30	11	2	1	1	15	
8.45	7	1	0	0	8	
9.00	8	0	0	0	8	
9.15	14	0	0	0	14	52
9.30	7	1	0	0	8	
9.45	14	0	1	0	15	
10.00	13	2	0	0	15	
10.15	12	3	0	0	15	48
10.30	10	0	0	0	10	
10.45	15	0	0	0	15	
11.00	8	0	0	0	8	
11.15	12	1	1	0	14	62
11.30	14	6	0	1	21	
11.45	9	0	1	0	10	
12.00	15	1	1	0	17	
12.15	17	2	0	0	19	61
12.30	9	0	0	0	9	
12.45	13	0	0	0	13	
13.00	19	0	1	0	20	
13.15	14	2	0	0	16	60
13.30	16	4	1	0	21	
13.45	11	2	0	0	13	
14.00	9	1	0	0	10	
15.15	7	0	0	0	7	45
15.30	10	0	0	0	10	
15.45	11	1	0	0	12	
16.00	13	3	0	0	16	
16.15	17	0	0	0	17	49
16.30	12	0	0	0	12	
16.45	11	0	0	0	11	
17.00	7	2	0	0	9	
17.15	12	1	0	0	13	53
17.30	16	0	0	0	16	
17.45	11	0	0	0	11	
18.00	12	1	0	0	13	
18.15	9	0	0	0	9	60
18.30	10	0	0	0	10	
18.45	16	3	0	0	19	
19.00	21	1	0	0	22	
19.15	19	2	0	0	21	70
19.30	17	1	0	0	18	
19.45	13	0	0	0	13	
20.00	18	0	0	0	18	
20.15	24	0	0	0	24	57
20.30	13	0	0	0	13	
20.45	9	0	0	0	9	
21.00	11	0	0	0	11	
21.15	15	2	0	0	17	41
21.30	7	0	0	0	7	
21.45	12	0	0	0	12	
22.00	5	0	0	0	5	
TOTALI	643	50	7	2	702	

COMUNE DI JESOLO (VE) - Intersezione Via Equilio - Via Herrera - Via Marcato

CONTEGGIO DI TRAFFICO PER CLASSI

Venerdì

Manovra 3 - Origine Via Equilio Ovest, direzione Via Equilio Est

TIME	Auto	Furgoni e c. leggeri	Comm.li pesanti	Bus	TOTALE	TOTALE ORARIO
8.15	89	12	6	3	110	547
8.30	108	24	14	2	148	
8.45	96	18	6	0	120	
9.00	152	10	7	0	169	
9.15	130	15	7	5	157	610
9.30	119	19	2	0	140	
9.45	106	15	10	2	133	
10.00	147	20	10	3	180	
10.15	133	20	5	2	160	592
10.30	122	15	3	1	141	
10.45	126	12	2	0	140	
11.00	137	6	6	2	151	
11.15	129	9	3	1	142	644
11.30	148	22	7	3	180	
11.45	138	19	8	2	167	
12.00	126	20	6	3	155	
12.15	140	13	9	7	169	610
12.30	137	19	3	0	159	
12.45	128	19	2	0	149	
13.00	121	11	1	0	133	
13.15	115	8	4	1	128	422
13.30	123	6	5	1	135	
13.45	11	12	2	0	25	
14.00	121	11	2	0	134	
15.15	126	11	3	2	142	599
15.30	125	20	1	1	147	
15.45	126	13	6	2	147	
16.00	150	12	1	0	163	
16.15	135	16	3	1	155	604
16.30	141	2	9	2	154	
16.45	129	11	4	0	144	
17.00	135	14	2	0	151	
17.15	143	13	3	1	160	601
17.30	132	8	1	1	142	
17.45	128	12	3	1	144	
18.00	139	15	1	0	155	
18.15	160	17	4	3	184	730
18.30	150	13	0	1	164	
18.45	171	20	2	0	193	
19.00	180	9	0	0	189	
19.15	193	17	1	1	212	744
19.30	169	12	1	2	184	
19.45	166	11	3	1	181	
20.00	157	10	0	0	167	
20.15	161	9	3	1	174	625
20.30	149	5	1	0	155	
20.45	143	7	0	0	150	
21.00	137	9	0	0	146	
21.15	131	6	0	0	137	473
21.30	111	3	0	0	114	
21.45	120	5	0	0	125	
22.00	97	0	0	0	97	
TOTALI	6906	655	182	58	7801	

COMUNE DI JESOLO (VE) - Intersezione Via Equilio - Via Herrera - Via Marcato

CONTEGGIO DI TRAFFICO PER CLASSI

Venerdì

Manovra 2+3 - Origine Via Equilio Ovest

ORARIO	Auto	Furgoni e c. leggeri	Comm.li pesanti	Bus	TOTALE	TOTALE ORARIO
8.15	97	17	6	3	123	591
8.30	119	26	15	3	163	
8.45	103	19	6	0	128	
9.00	160	10	7	0	177	
9.15	144	15	7	5	171	662
9.30	126	20	2	0	148	
9.45	120	15	11	2	148	
10.00	160	22	10	3	195	
10.15	145	23	5	2	175	640
10.30	132	15	3	1	151	
10.45	141	12	2	0	155	
11.00	145	6	6	2	159	
11.15	141	10	4	1	156	706
11.30	162	28	7	4	201	
11.45	147	19	9	2	177	
12.00	141	21	7	3	172	
12.15	157	15	9	7	188	671
12.30	146	19	3	0	168	
12.45	141	19	2	0	162	
13.00	140	11	2	0	153	
13.15	129	10	4	1	144	482
13.30	139	10	6	1	156	
13.45	22	14	2	0	38	
14.00	130	12	2	0	144	
15.15	133	11	3	2	149	644
15.30	135	20	1	1	157	
15.45	137	14	6	2	159	
16.00	163	15	1	0	179	
16.15	152	16	3	1	172	653
16.30	153	2	9	2	166	
16.45	140	11	4	0	155	
17.00	142	16	2	0	160	
17.15	155	14	3	1	173	654
17.30	148	8	1	1	158	
17.45	139	12	3	1	155	
18.00	151	16	1	0	168	
18.15	169	17	4	3	193	790
18.30	160	13	0	1	174	
18.45	187	23	2	0	212	
19.00	201	10	0	0	211	
19.15	212	19	1	1	233	814
19.30	186	13	1	2	202	
19.45	179	11	3	1	194	
20.00	175	10	0	0	185	
20.15	185	9	3	1	198	682
20.30	162	5	1	0	168	
20.45	152	7	0	0	159	
21.00	148	9	0	0	157	
21.15	146	8	0	0	154	514
21.30	118	3	0	0	121	
21.45	132	5	0	0	137	
22.00	102	0	0	0	102	
TOTALI	7549	705	189	60	8503	

**COMUNE DI JESOLO (VE) - Intersezione Via Equilio - Via Herrera - Via Mercato
CONTEGGIO DI TRAFFICO PER CLASSI - Venerdì
Manovra 2+3 - Origine Via Equilio Ovest**

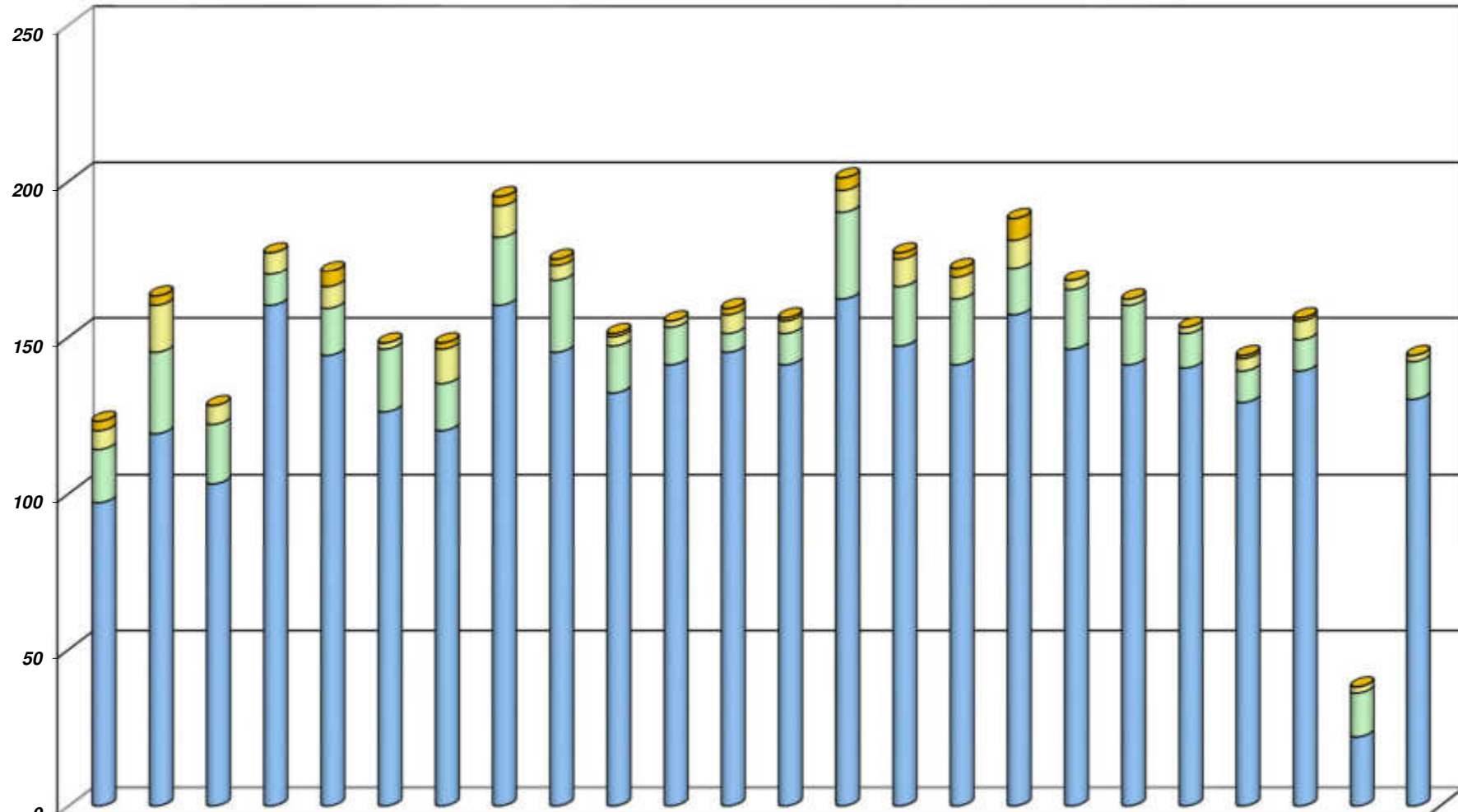

	8.15	8.30	8.45	9.00	9.15	9.30	9.45	10.00	10.15	10.30	10.45	11.00	11.15	11.30	11.45	12.00	12.15	12.30	12.45	13.00	13.15	13.30	13.45	14.00
Autobus	3	3	0	0	5	0	2	3	2	1	0	2	1	4	2	3	7	0	0	0	1	1	0	0
Pesanti	6	15	6	7	7	2	11	10	5	3	2	6	4	7	9	7	9	3	2	2	4	6	2	2
Commerciali	17	26	19	10	15	20	15	22	23	15	12	6	10	28	19	21	15	19	19	11	10	10	14	12
Autovetture	97	119	103	160	144	126	120	160	145	132	141	145	141	162	147	141	157	146	141	140	129	139	22	130

**COMUNE DI JESOLO (VE) - Intersezione Via Equilio - Via Herrera - Via Mercato
 CONTEGGIO DI TRAFFICO PER CLASSI - Venerdì
 Manovra 2+3 - Origine Via Equilio Ovest**

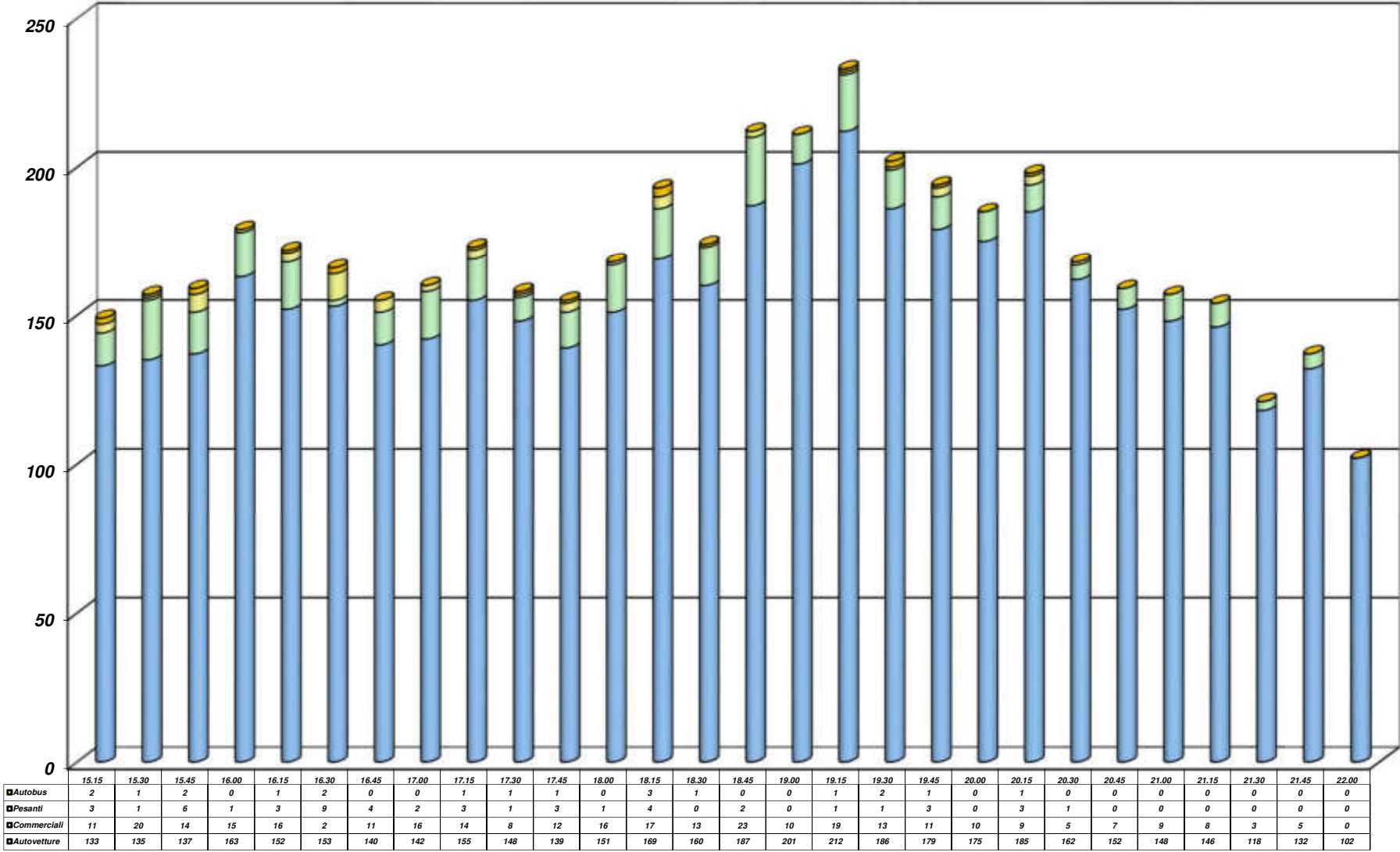

COMUNE DI JESOLO (VE) - Intersezione Via Equilio - Via Herrera - Via Marcato

CONTEGGIO DI TRAFFICO PER CLASSI

Venerdì

Manovra 2+3 - Origine Via Equilio Ovest

Riepilogo ORARIO dei dati						
Venerdì	Auto	Furgoni e c. leggeri	Comm.li pesanti	Bus	TOTALE	VEICOLI EQUIVALENTI
08:00 - 09:00	479	72	34	6	591	631
09:00 - 10:00	550	72	30	10	662	702
10:00 - 11:00	563	56	16	5	640	661
11:00 - 12:00	591	78	27	10	706	743
12:00 - 13:00	584	64	16	7	671	694
13:00 - 14:00	420	46	14	2	482	498
15:00 - 16:00	568	60	11	5	644	660
16:00 - 17:00	587	45	18	3	653	674
17:00 - 18:00	593	50	8	3	654	665
18:00 - 19:00	717	63	6	4	790	800
19:00 - 20:00	752	53	5	4	814	823
20:00 - 21:00	647	30	4	1	682	687
21:00 - 22:00	498	16	0	0	514	514
TOTALI	7549	705	189	60	8503	8752
Medie Orarie	629	59	16	5	709	729

N.B. Il calcolo dei veicoli equivalenti viene eseguito applicando un coefficiente "2" a veicoli pesanti ed autobus; in grassetto sono evidenziate le ore di punta del mattino e del pomeriggio.

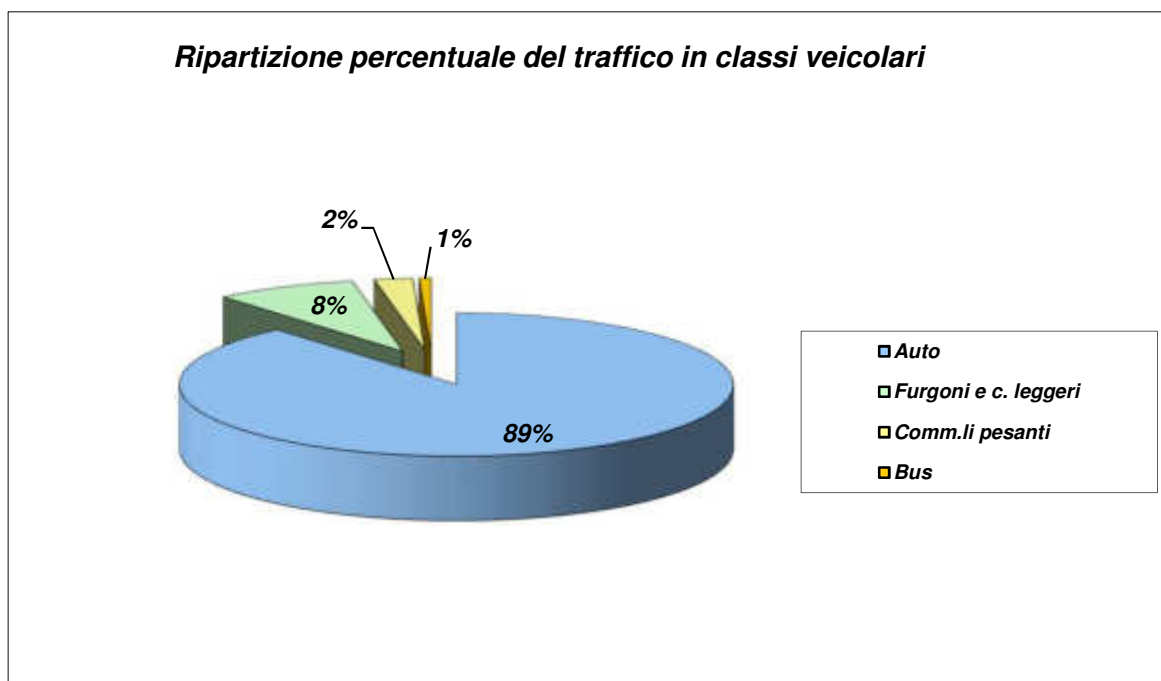

COMUNE DI JESOLO (VE) - Intersezione Via Equilio - Via Herrera - Via Marcato

CONTEGGIO DI TRAFFICO PER CLASSI

Venerdì

Manovra 4 - Origine Via Equilio Est, direzione Via Herrera

TIME	Auto	Furgoni e c. leggeri	Comm.li pesanti	Bus	TOTALE	TOTALE ORARIO
8.15	2	1	0	0	3	14
8.30	2	0	0	1	3	
8.45	1	0	1	1	3	
9.00	4	1	0	0	5	
9.15	3	0	0	0	3	7
9.30	0	0	0	0	0	
9.45	1	0	0	1	2	
10.00	2	0	0	0	2	
10.15	0	0	0	0	0	3
10.30	1	0	0	0	1	
10.45	0	0	0	0	0	
11.00	0	2	0	0	2	
11.15	0	0	0	0	0	10
11.30	0	0	0	0	0	
11.45	4	0	0	0	4	
12.00	4	1	0	1	6	
12.15	3	1	0	0	4	14
12.30	1	2	0	0	3	
12.45	1	0	0	0	1	
13.00	4	0	1	1	6	
13.15	3	0	0	0	3	13
13.30	1	1	0	1	3	
13.45	2	0	0	1	3	
14.00	1	1	1	1	4	
15.15	2	1	0	0	3	13
15.30	2	1	0	0	3	
15.45	6	0	0	0	6	
16.00	1	0	0	0	1	
16.15	1	0	0	1	2	8
16.30	2	0	0	0	2	
16.45	3	0	0	0	3	
17.00	1	0	0	0	1	
17.15	3	0	0	0	3	6
17.30	0	0	0	0	0	
17.45	1	0	0	0	1	
18.00	2	0	0	0	2	
18.15	1	0	0	0	1	5
18.30	2	0	0	0	2	
18.45	1	0	1	0	2	
19.00	0	0	0	0	0	
19.15	1	1	0	0	2	8
19.30	3	0	0	0	3	
19.45	1	0	0	0	1	
20.00	2	0	0	0	2	
20.15	3	0	0	0	3	9
20.30	2	0	0	0	2	
20.45	4	0	0	0	4	
21.00	0	0	0	0	0	
21.15	1	0	0	0	1	11
21.30	2	2	0	0	4	
21.45	2	0	0	0	2	
22.00	3	1	0	0	4	
TOTALI	92	16	4	9	121	

COMUNE DI JESOLO (VE) - Intersezione Via Equilio - Via Herrera - Via Marcato

CONTEGGIO DI TRAFFICO PER CLASSI

Venerdì

Manovra 5 - Origine Via Equilio Est, direzione Via Equilio Ovest

TIME	Auto	Furgoni e c. leggeri	Comm.li pesanti	Bus	TOTALE	TOTALE ORARIO
8.15	124	9	10	2	145	589
8.30	121	7	2	7	137	
8.45	107	12	5	2	126	
9.00	155	17	7	2	181	
9.15	145	9	7	2	163	652
9.30	136	17	6	2	161	
9.45	127	16	4	2	149	
10.00	151	18	9	1	179	
10.15	140	21	3	4	168	607
10.30	131	9	4	2	146	
10.45	119	8	3	2	132	
11.00	141	10	9	1	161	
11.15	123	7	3	2	135	548
11.30	145	17	2	0	164	
11.45	118	12	6	0	136	
12.00	97	14	1	1	113	
12.15	109	24	4	1	138	536
12.30	107	12	4	1	124	
12.45	117	9	5	1	132	
13.00	131	7	2	2	142	
13.15	127	14	2	0	143	490
13.30	114	15	2	1	132	
13.45	97	8	0	0	105	
14.00	94	10	6	0	110	
15.15	91	10	4	0	105	445
15.30	100	16	0	0	116	
15.45	84	12	5	2	103	
16.00	113	7	1	0	121	
16.15	137	14	4	1	156	588
16.30	127	10	2	0	139	
16.45	133	7	2	3	145	
17.00	140	5	2	1	148	
17.15	120	11	3	2	136	600
17.30	134	10	2	2	148	
17.45	141	9	2	4	156	
18.00	143	14	3	0	160	
18.15	156	17	7	5	185	722
18.30	146	13	3	0	162	
18.45	163	14	3	4	184	
19.00	172	18	1	0	191	
19.15	184	8	1	1	194	726
19.30	154	14	1	0	169	
19.45	170	16	3	0	189	
20.00	159	12	3	0	174	
20.15	160	6	3	2	171	626
20.30	151	7	0	0	158	
20.45	150	2	0	0	152	
21.00	133	12	0	0	145	
21.15	117	4	0	0	121	466
21.30	120	3	0	0	123	
21.45	113	5	0	0	118	
22.00	100	4	0	0	104	
TOTALI	6787	582	161	65	7595	

COMUNE DI JESOLO (VE) - Intersezione Via Equilio - Via Herrera - Via Marcato

CONTEGGIO DI TRAFFICO PER CLASSI

Venerdì

Manovra 4+5 - Origine Via Equilio Est

ORARIO	Auto	Furgoni e c. leggeri	Comm.li pesanti	Bus	TOTALE	TOTALE ORARIO
8.15	126	10	10	2	148	603
8.30	123	7	2	8	140	
8.45	108	12	6	3	129	
9.00	159	18	7	2	186	
9.15	148	9	7	2	166	659
9.30	136	17	6	2	161	
9.45	128	16	4	3	151	
10.00	153	18	9	1	181	
10.15	140	21	3	4	168	610
10.30	132	9	4	2	147	
10.45	119	8	3	2	132	
11.00	141	12	9	1	163	
11.15	123	7	3	2	135	558
11.30	145	17	2	0	164	
11.45	122	12	6	0	140	
12.00	101	15	1	2	119	
12.15	112	25	4	1	142	550
12.30	108	14	4	1	127	
12.45	118	9	5	1	133	
13.00	135	7	3	3	148	
13.15	130	14	2	0	146	503
13.30	115	16	2	2	135	
13.45	99	8	0	1	108	
14.00	95	11	7	1	114	
15.15	93	11	4	0	108	458
15.30	102	17	0	0	119	
15.45	90	12	5	2	109	
16.00	114	7	1	0	122	
16.15	138	14	4	2	158	596
16.30	129	10	2	0	141	
16.45	136	7	2	3	148	
17.00	141	5	2	1	149	
17.15	123	11	3	2	139	606
17.30	134	10	2	2	148	
17.45	142	9	2	4	157	
18.00	145	14	3	0	162	
18.15	157	17	7	5	186	727
18.30	148	13	3	0	164	
18.45	164	14	4	4	186	
19.00	172	18	1	0	191	
19.15	185	9	1	1	196	734
19.30	157	14	1	0	172	
19.45	171	16	3	0	190	
20.00	161	12	3	0	176	
20.15	163	6	3	2	174	635
20.30	153	7	0	0	160	
20.45	154	2	0	0	156	
21.00	133	12	0	0	145	
21.15	118	4	0	0	122	477
21.30	122	5	0	0	127	
21.45	115	5	0	0	120	
22.00	103	5	0	0	108	
TOTALI	6879	598	165	74	7716	

**COMUNE DI JESOLO (VE) - Intersezione Via Equilio - Via Herrera - Via Mercato
CONTEGGIO DI TRAFFICO PER CLASSI - Venerdì
Manovra 4+5 - Origine Via Equilio Est**

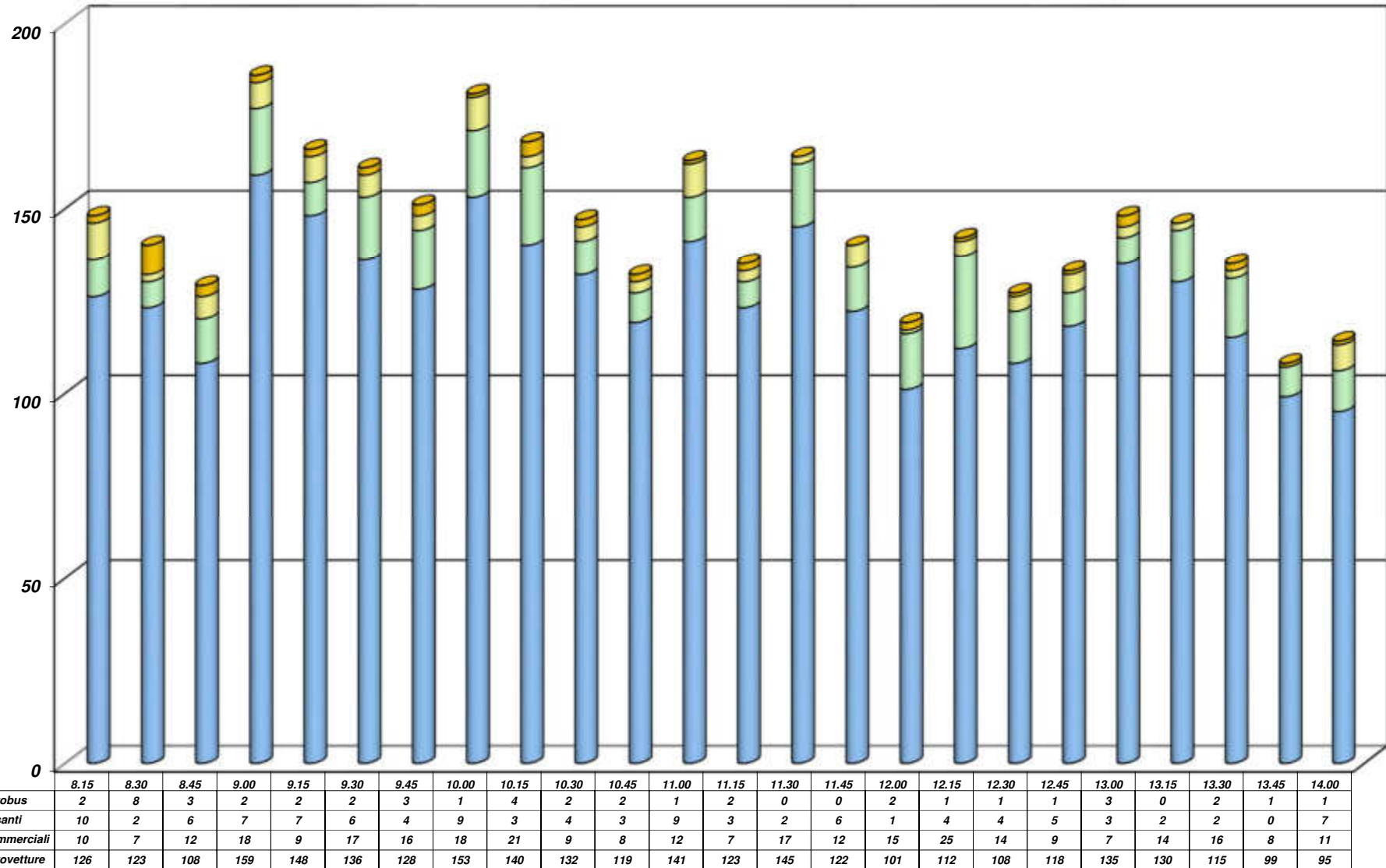

**COMUNE DI JESOLO (VE) - Intersezione Via Equilio - Via Herrera - Via Mercato
CONTEGGIO DI TRAFFICO PER CLASSI - Venerdì
Manovra 4+5 - Origine Via Equilio Est**

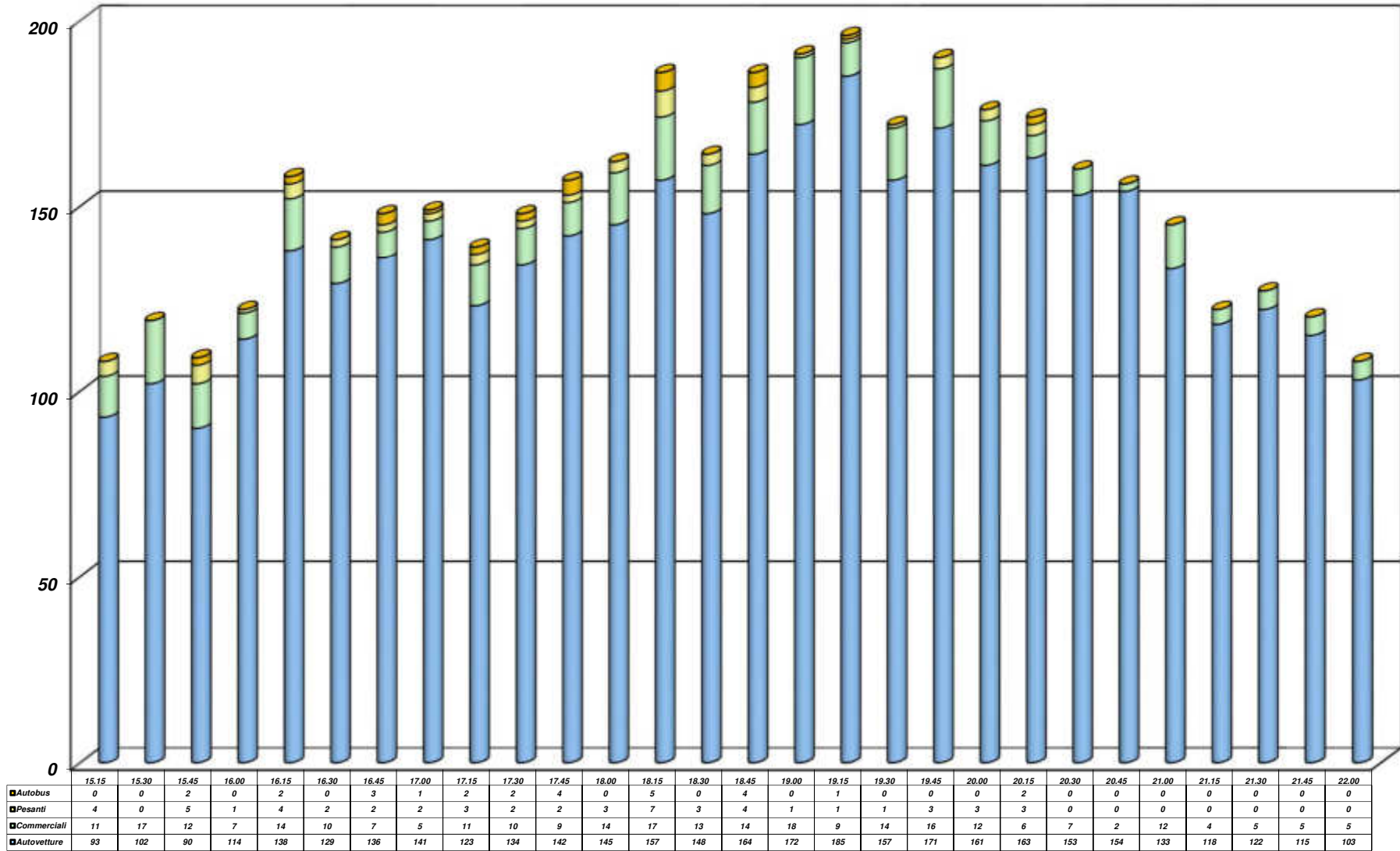

COMUNE DI JESOLO (VE) - Intersezione Via Equilio - Via Herrera - Via Marcato

CONTEGGIO DI TRAFFICO PER CLASSI

Venerdì

Manovra 4+5 - Origine Via Equilio Est

Riepilogo ORARIO dei dati						
Venerdì	Auto	Furgoni e c. leggeri	Comm.li pesanti	Bus	TOTALE	VEICOLI EQUIVALENTI
08:00 - 09:00	516	47	25	15	603	643
09:00 - 10:00	565	60	26	8	659	693
10:00 - 11:00	532	50	19	9	610	638
11:00 - 12:00	491	51	12	4	558	574
12:00 - 13:00	473	55	16	6	550	572
13:00 - 14:00	439	49	11	4	503	518
15:00 - 16:00	399	47	10	2	458	470
16:00 - 17:00	544	36	10	6	596	612
17:00 - 18:00	544	44	10	8	606	624
18:00 - 19:00	641	62	15	9	727	751
19:00 - 20:00	674	51	8	1	734	743
20:00 - 21:00	603	27	3	2	635	640
21:00 - 22:00	458	19	0	0	477	477
TOTALI	6879	598	165	74	7716	7955
<i>Medie Orarie</i>	573	50	14	6	643	663

N.B. Il calcolo dei veicoli equivalenti viene eseguito applicando un coefficiente "2" a veicoli pesanti ed autobus; in grassetto sono evidenziate le ore di punta del mattino e del pomeriggio.

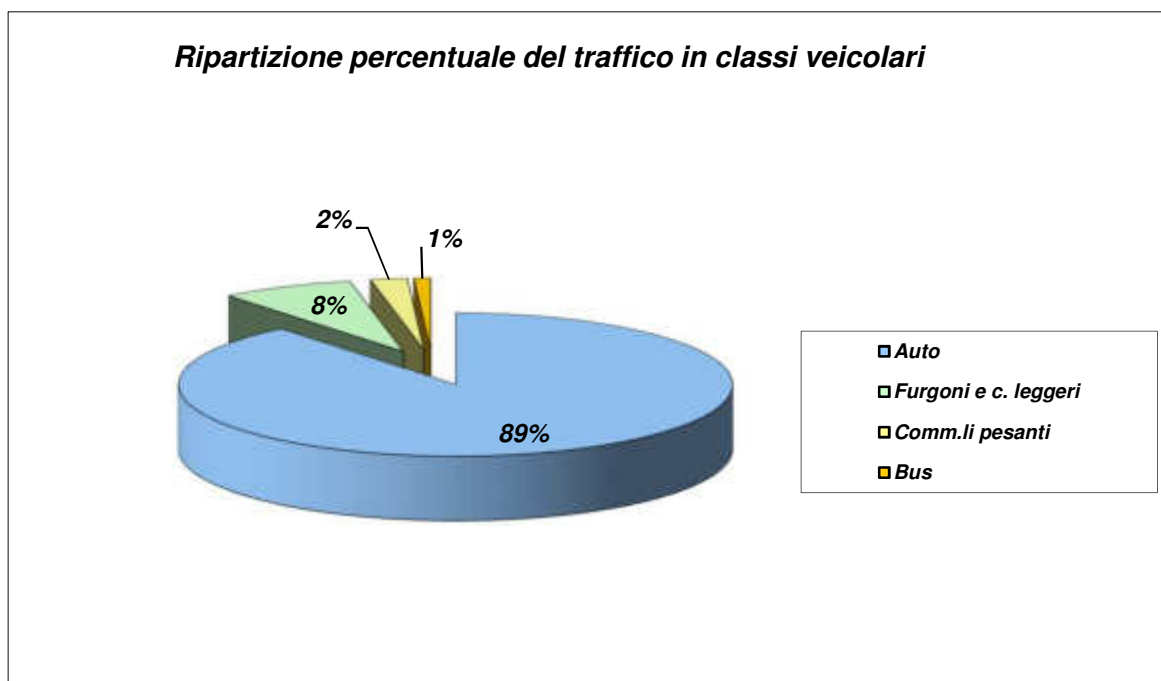

COMUNE DI JESOLO (VE) - Intersezione Via Equilio - Via Herrera - Via Marcato

CONTEGGIO DI TRAFFICO PER CLASSI

Venerdì

Manovra 6 - Origine Via Herrera

ORARIO	Auto	Furgoni e c. leggeri	Comm.li pesanti	Bus	TOTALE	TOTALE ORARIO
8.15	3	0	1	0	4	22
8.30	10	0	0	0	10	
8.45	4	0	0	0	4	
9.00	3	0	1	0	4	
9.15	2	0	1	0	3	13
9.30	1	0	0	0	1	
9.45	2	0	0	0	2	
10.00	5	2	0	0	7	
10.15	3	1	0	0	4	19
10.30	6	0	0	0	6	
10.45	2	0	0	0	2	
11.00	4	2	1	0	7	
11.15	1	1	1	0	3	7
11.30	0	0	0	0	0	
11.45	0	0	1	0	1	
12.00	2	1	0	0	3	
12.15	1	0	0	0	1	7
12.30	3	0	0	0	3	
12.45	1	0	1	0	2	
13.00	1	0	0	0	1	
13.15	0	0	0	0	0	8
13.30	0	0	0	0	0	
13.45	2	0	0	0	2	
14.00	4	0	0	2	6	
15.15	1	0	0	0	1	7
15.30	2	0	0	0	2	
15.45	3	0	0	0	3	
16.00	0	1	0	0	1	
16.15	0	0	0	0	0	8
16.30	2	0	0	0	2	
16.45	1	1	0	0	2	
17.00	4	0	0	0	4	
17.15	1	1	0	0	2	6
17.30	2	0	0	0	2	
17.45	0	0	0	0	0	
18.00	2	0	0	0	2	
18.15	1	0	0	0	1	4
18.30	0	0	0	0	0	
18.45	0	1	0	0	1	
19.00	2	0	0	0	2	
19.15	3	0	0	0	3	10
19.30	1	0	0	0	1	
19.45	4	0	0	0	4	
20.00	2	0	0	0	2	
20.15	2	0	0	0	2	3
20.30	1	0	0	0	1	
20.45	0	0	0	0	0	
21.00	0	0	0	0	0	
21.15	1	0	0	0	1	8
21.30	3	0	0	0	3	
21.45	1	0	0	0	1	
22.00	2	1	0	0	3	
TOTALI	101	12	7	2	122	

COMUNE DI JESOLO (VE) - Intersezione Via Equilio - Via Herrera - Via Marcato

CONTEGGIO DI TRAFFICO PER CLASSI

Venerdì

Manovra 6 - Origine Via Herrera

<i>Riepilogo ORARIO dei dati</i>						
Venerdì	Auto	Furgoni e c. leggeri	Comm.li pesanti	Bus	TOTALE	VEICOLI EQUIVALENTI
08:00 - 09:00	20	0	2	0	22	24
09:00 - 10:00	10	2	1	0	13	14
10:00 - 11:00	15	3	1	0	19	20
11:00 - 12:00	3	2	2	0	7	9
12:00 - 13:00	6	0	1	0	7	8
13:00 - 14:00	6	0	0	2	8	10
15:00 - 16:00	6	1	0	0	7	7
16:00 - 17:00	7	1	0	0	8	8
17:00 - 18:00	5	1	0	0	6	6
18:00 - 19:00	3	1	0	0	4	4
19:00 - 20:00	10	0	0	0	10	10
20:00 - 21:00	3	0	0	0	3	3
21:00 - 22:00	7	1	0	0	8	8
TOTALI	101	12	7	2	122	131
<i>Medie Orarie</i>	8	1	1	0	10	11

N.B. Il calcolo dei veicoli equivalenti viene eseguito applicando un coefficiente "2" a veicoli pesanti ed autobus; in grassetto sono evidenziate le ore di punta del mattino e del pomeriggio.

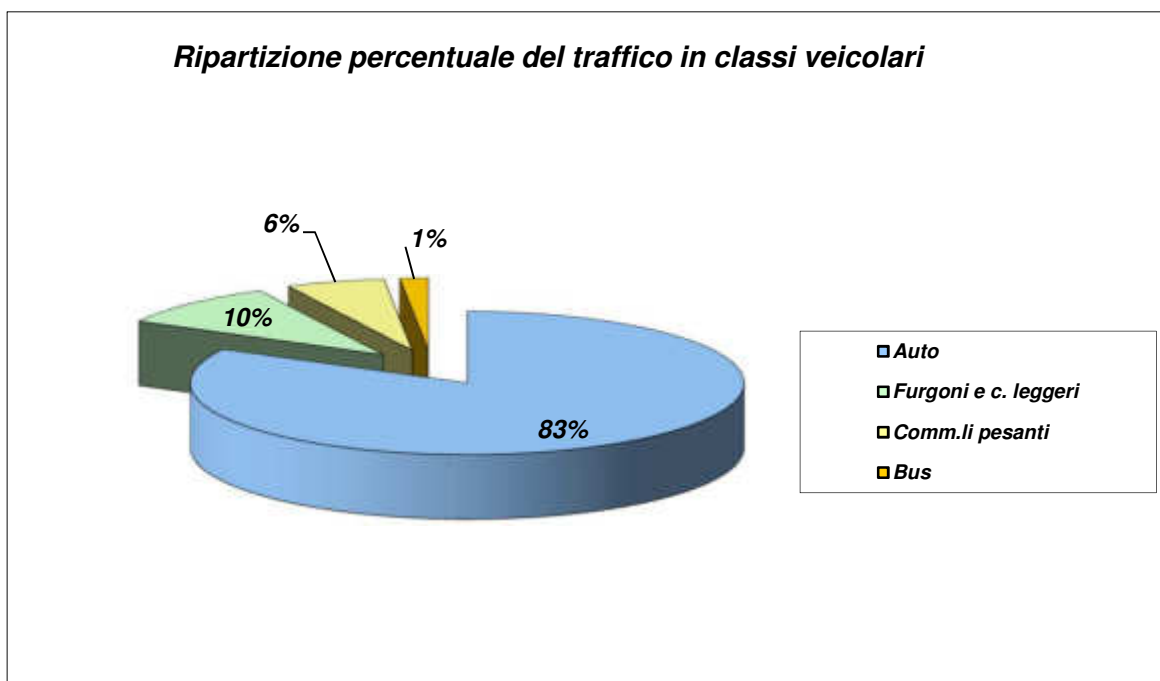

COMUNE DI JESOLO (VE) - Intersezione Via Roma Destra - Via Mameli

CONTEGGIO DI TRAFFICO PER CLASSI

Sabato

Manovra 1 - Origine Via Roma Destra Nord, direzione Via La Bassa

TIME	Auto	Furgoni e c. leggeri	Comm.li pesanti	Bus	TOTALE	TOTALE ORARIO
8.15	1	0	0	0	1	2
8.30	0	0	0	0	0	
8.45	0	0	0	0	0	
9.00	1	0	0	0	1	
9.15	0	0	0	0	0	6
9.30	1	0	0	0	1	
9.45	2	1	0	0	3	
10.00	2	0	0	0	2	
10.15	1	0	0	0	1	4
10.30	1	0	0	0	1	
10.45	2	0	0	0	2	
11.00	0	0	0	0	0	
11.15	2	0	0	0	2	9
11.30	3	0	0	0	3	
11.45	1	0	0	0	1	
12.00	3	0	0	0	3	
12.15	0	0	0	0	0	1
12.30	0	0	0	0	0	
12.45	0	0	0	0	0	
13.00	1	0	0	0	1	
13.15	0	0	0	0	0	1
13.30	0	0	0	0	0	
13.45	1	0	0	0	1	
14.00	0	0	0	0	0	
15.15	0	0	0	0	0	4
15.30	0	0	0	0	0	
15.45	1	0	0	0	1	
16.00	3	0	0	0	3	
16.15	1	0	0	0	1	3
16.30	0	0	0	0	0	
16.45	0	0	1	0	1	
17.00	1	0	0	0	1	
17.15	0	0	0	0	0	4
17.30	0	0	0	0	0	
17.45	2	0	0	0	2	
18.00	2	0	0	0	2	
18.15	1	0	0	0	1	2
18.30	1	0	0	0	1	
18.45	0	0	0	0	0	
19.00	0	0	0	0	0	
19.15	0	0	0	0	0	6
19.30	0	0	0	0	0	
19.45	4	0	0	0	4	
20.00	2	0	0	0	2	
20.15	1	0	0	0	1	2
20.30	0	0	0	0	0	
20.45	0	0	0	0	0	
21.00	1	0	0	0	1	
21.15	0	0	0	0	0	1
21.30	0	0	0	0	0	
21.45	1	0	0	0	1	
22.00	0	0	0	0	0	
TOTALI	43	1	1	0	45	

COMUNE DI JESOLO (VE) - Intersezione Via Roma Destra - Via Mameli

CONTEGGIO DI TRAFFICO PER CLASSI

Sabato

Manovra 2 - Origine Via Roma Destra Nord, direzione Via Roma Destra Sud

TIME	Auto	Furgoni e c. leggeri	Comm.li pesanti	Bus	TOTALE	TOTALE ORARIO
8.15	57	6	1	2	66	346
8.30	108	6	0	1	115	
8.45	70	3	1	1	75	
9.00	86	4	0	0	90	
9.15	124	7	2	0	133	368
9.30	71	5	2	0	78	
9.45	70	4	2	2	78	
10.00	76	0	3	0	79	
10.15	65	2	2	0	69	266
10.30	54	4	1	0	59	
10.45	65	7	3	0	75	
11.00	58	4	1	0	63	
11.15	60	2	0	0	62	297
11.30	70	3	1	0	74	
11.45	57	7	1	0	65	
12.00	90	4	2	0	96	
12.15	80	4	1	0	85	239
12.30	49	2	1	0	52	
12.45	60	1	0	0	61	
13.00	40	1	0	0	41	
13.15	37	4	0	0	41	141
13.30	33	1	0	0	34	
13.45	29	1	0	0	30	
14.00	36	0	0	0	36	
15.15	62	4	0	0	66	295
15.30	60	1	0	0	61	
15.45	73	4	1	0	78	
16.00	84	5	1	0	90	
16.15	74	1	0	0	75	287
16.30	56	0	0	0	56	
16.45	72	2	0	0	74	
17.00	80	2	0	0	82	
17.15	63	1	1	0	65	252
17.30	65	2	0	0	67	
17.45	59	4	0	1	64	
18.00	53	3	0	0	56	
18.15	47	3	0	0	50	193
18.30	42	0	0	0	42	
18.45	49	0	0	0	49	
19.00	50	1	0	1	52	
19.15	57	0	0	0	57	226
19.30	59	2	0	0	61	
19.45	63	2	0	0	65	
20.00	41	2	0	0	43	
20.15	65	0	0	0	65	247
20.30	62	1	0	0	63	
20.45	51	3	0	0	54	
21.00	64	1	0	0	65	
21.15	60	0	0	0	60	201
21.30	46	0	0	0	46	
21.45	55	0	0	0	55	
22.00	40	0	0	0	40	
TOTALI	3197	126	27	8	3358	

COMUNE DI JESOLO (VE) - Intersezione Via Roma Destra - Via Mameli

CONTEGGIO DI TRAFFICO PER CLASSI

Sabato

Manovra 3 - Origine Via Roma Destra Nord, direzione Via Mameli

TIME	Auto	Furgoni e c. leggeri	Comm.li pesanti	Bus	TOTALE	TOTALE ORARIO
8.15	43	2	0	2	47	305
8.30	94	4	1	2	101	
8.45	62	6	0	4	72	
9.00	77	4	3	1	85	
9.15	91	2	1	1	95	281
9.30	68	4	0	1	73	
9.45	60	3	1	2	66	
10.00	45	2	0	0	47	
10.15	47	2	0	0	49	218
10.30	48	2	0	0	50	
10.45	74	3	0	2	79	
11.00	38	2	0	0	40	
11.15	78	1	0	1	80	255
11.30	58	0	0	1	59	
11.45	50	0	0	2	52	
12.00	62	0	0	2	64	
12.15	38	1	0	1	40	166
12.30	40	2	0	0	42	
12.45	53	0	0	0	53	
13.00	30	1	0	0	31	
13.15	39	0	0	2	41	115
13.30	25	0	1	1	27	
13.45	24	1	0	2	27	
14.00	20	0	0	0	20	
15.15	59	4	0	3	66	264
15.30	50	3	0	1	54	
15.45	70	0	0	1	71	
16.00	72	1	0	0	73	
16.15	62	2	0	3	67	230
16.30	50	1	1	0	52	
16.45	53	0	0	1	54	
17.00	57	0	0	0	57	
17.15	52	2	0	2	56	172
17.30	35	1	0	2	38	
17.45	36	0	0	0	36	
18.00	41	1	0	0	42	
18.15	47	0	0	4	51	229
18.30	41	1	0	1	43	
18.45	64	0	0	3	67	
19.00	67	0	0	1	68	
19.15	53	0	0	2	55	214
19.30	50	0	0	0	50	
19.45	43	2	0	2	47	
20.00	60	0	0	2	62	
20.15	53	0	0	2	55	236
20.30	54	0	0	0	54	
20.45	61	2	0	0	63	
21.00	63	0	0	1	64	
21.15	51	0	0	0	51	235
21.30	53	0	0	0	53	
21.45	66	0	0	1	67	
22.00	63	0	0	1	64	
TOTALI	2790	62	8	60	2920	

COMUNE DI JESOLO (VE) - Intersezione Via Roma Destra - Via Mameli

CONTEGGIO DI TRAFFICO PER CLASSI

Sabato

Manovra 1+2+3 - Origine Via Roma Destra Nord

ORARIO	Auto	Furgoni e c. leggeri	Comm.li pesanti	Bus	TOTALE	TOTALE ORARIO
8.15	101	8	1	4	114	653
8.30	202	10	1	3	216	
8.45	132	9	1	5	147	
9.00	164	8	3	1	176	
9.15	215	9	3	1	228	655
9.30	140	9	2	1	152	
9.45	132	8	3	4	147	
10.00	123	2	3	0	128	
10.15	113	4	2	0	119	488
10.30	103	6	1	0	110	
10.45	141	10	3	2	156	
11.00	96	6	1	0	103	
11.15	140	3	0	1	144	561
11.30	131	3	1	1	136	
11.45	108	7	1	2	118	
12.00	155	4	2	2	163	
12.15	118	5	1	1	125	406
12.30	89	4	1	0	94	
12.45	113	1	0	0	114	
13.00	71	2	0	0	73	
13.15	76	4	0	2	82	257
13.30	58	1	1	1	61	
13.45	54	2	0	2	58	
14.00	56	0	0	0	56	
15.15	121	8	0	3	132	563
15.30	110	4	0	1	115	
15.45	144	4	1	1	150	
16.00	159	6	1	0	166	
16.15	137	3	0	3	143	520
16.30	106	1	1	0	108	
16.45	125	2	1	1	129	
17.00	138	2	0	0	140	
17.15	115	3	1	2	121	428
17.30	100	3	0	2	105	
17.45	97	4	0	1	102	
18.00	96	4	0	0	100	
18.15	95	3	0	4	102	424
18.30	84	1	0	1	86	
18.45	113	0	0	3	116	
19.00	117	1	0	2	120	
19.15	110	0	0	2	112	446
19.30	109	2	0	0	111	
19.45	110	4	0	2	116	
20.00	103	2	0	2	107	
20.15	119	0	0	2	121	485
20.30	116	1	0	0	117	
20.45	112	5	0	0	117	
21.00	128	1	0	1	130	
21.15	111	0	0	0	111	437
21.30	99	0	0	0	99	
21.45	122	0	0	1	123	
22.00	103	0	0	1	104	
TOTALI	6030	189	36	68	6323	

**COMUNE DI JESOLO (VE) - Intersezione Via Roma Destra - Via Mameli
CONTEGGIO DI TRAFFICO PER CLASSI - Sabato
Manovra 1+2+3 - Origine Via Roma Destra Nord**

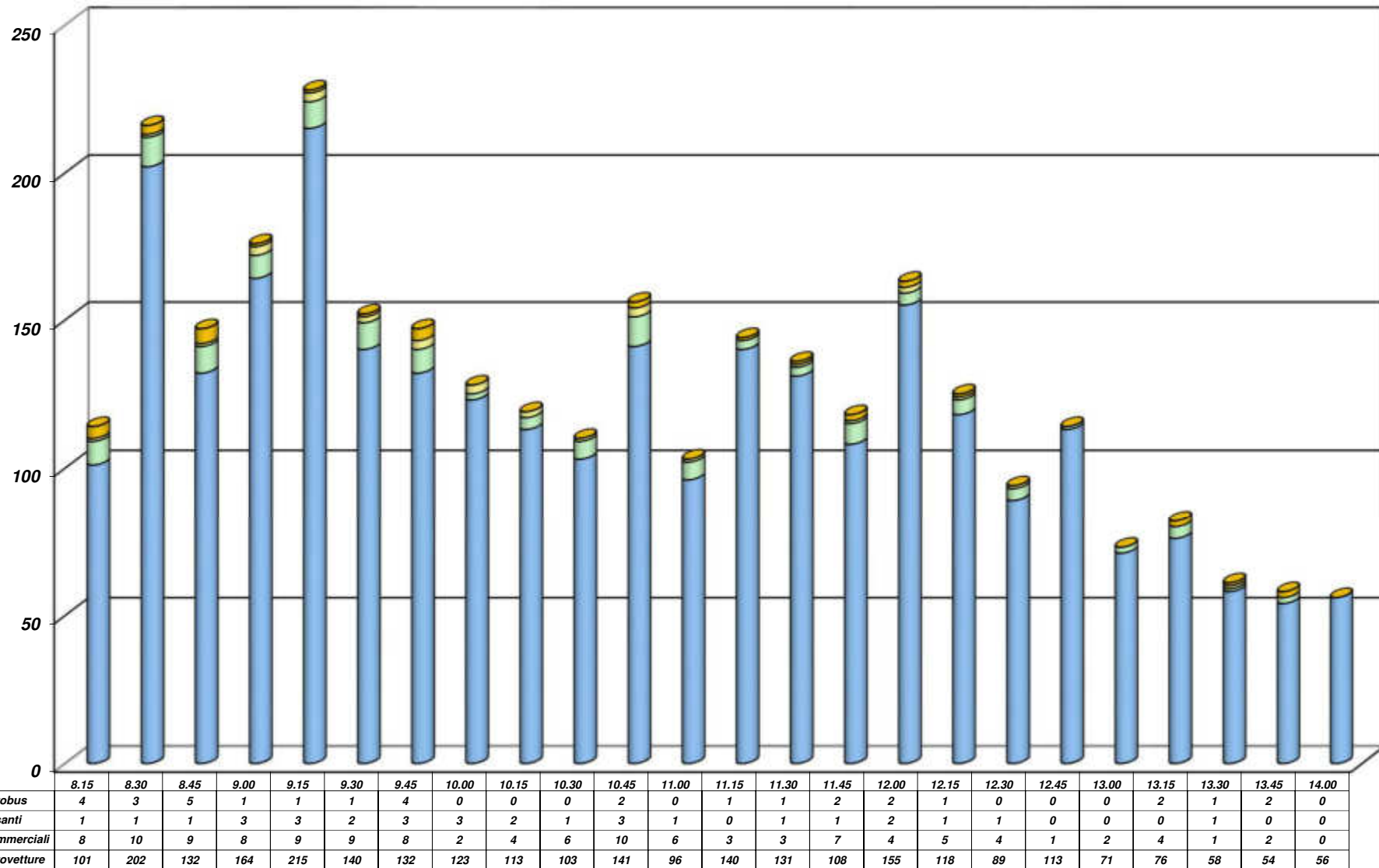

**COMUNE DI JESOLO (VE) - Intersezione Via Roma Destra - Via Mameli
CONTEGGIO DI TRAFFICO PER CLASSI - Sabato
Manovra 1+2+3 - Origine Via Roma Destra Nord**

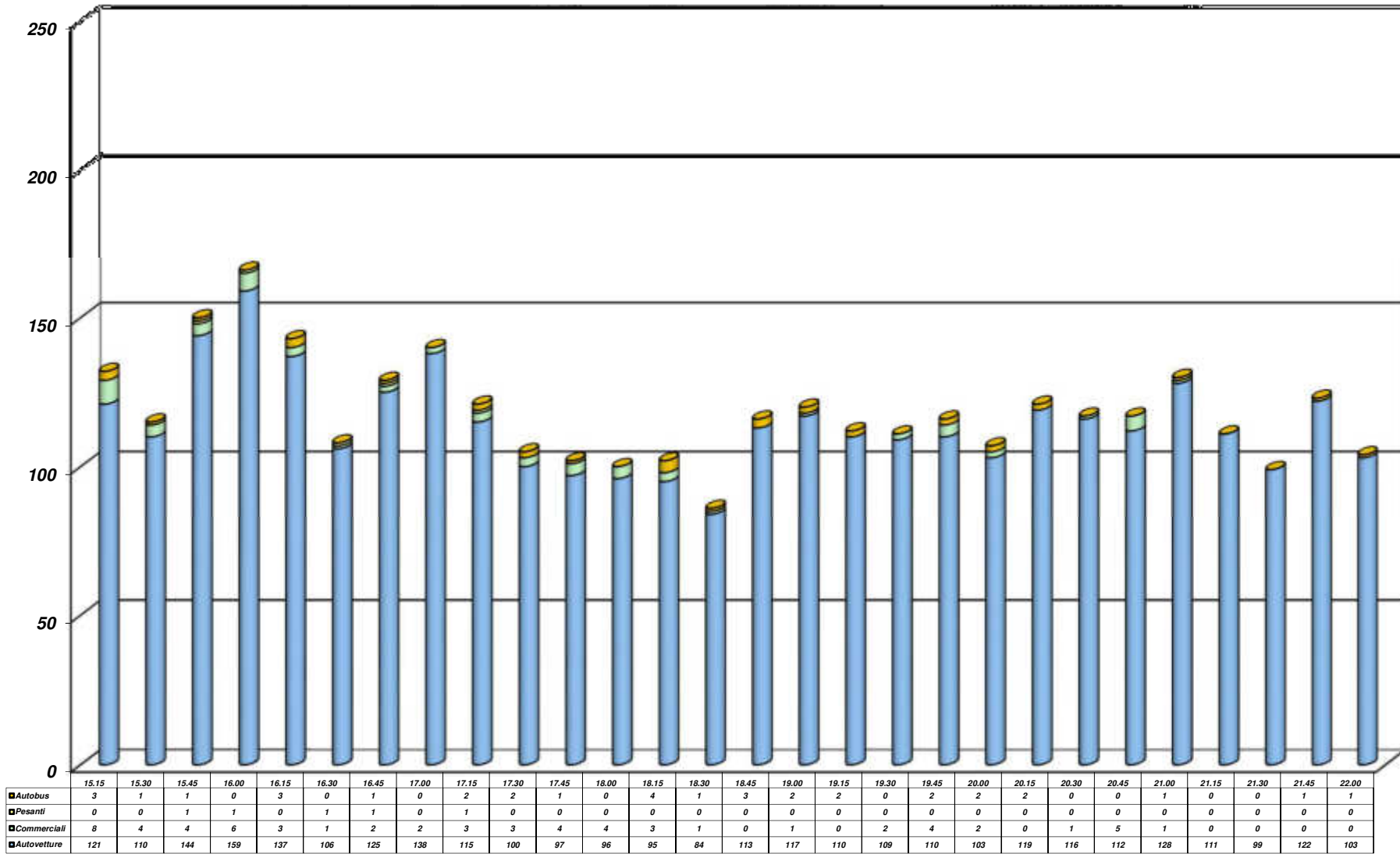

COMUNE DI JESOLO (VE) - Intersezione Via Roma Destra - Via Mameli

CONTEGGIO DI TRAFFICO PER CLASSI

Sabato

Manovra 1+2+3 - Origine Via Roma Destra Nord

<i>Riepilogo ORARIO dei dati</i>						
Sabato	Auto	Furgoni e c. leggeri	Comm.li pesanti	Bus	TOTALE	VEICOLI EQUIVALENTI
08:00 - 09:00	599	35	6	13	653	672
09:00 - 10:00	610	28	11	6	655	672
10:00 - 11:00	453	26	7	2	488	497
11:00 - 12:00	534	17	4	6	561	571
12:00 - 13:00	391	12	2	1	406	409
13:00 - 14:00	244	7	1	5	257	263
15:00 - 16:00	534	22	2	5	563	570
16:00 - 17:00	506	8	2	4	520	526
17:00 - 18:00	408	14	1	5	428	434
18:00 - 19:00	409	5	0	10	424	434
19:00 - 20:00	432	8	0	6	446	452
20:00 - 21:00	475	7	0	3	485	488
21:00 - 22:00	435	0	0	2	437	439
TOTALI	6030	189	36	68	6323	6427
<i>Medie Orarie</i>	503	16	3	6	527	536

N.B. Il calcolo dei veicoli equivalenti viene eseguito applicando un coefficiente "2" a veicoli pesanti ed autobus; in grassetto sono evidenziate le ore di punta del mattino e del pomeriggio.

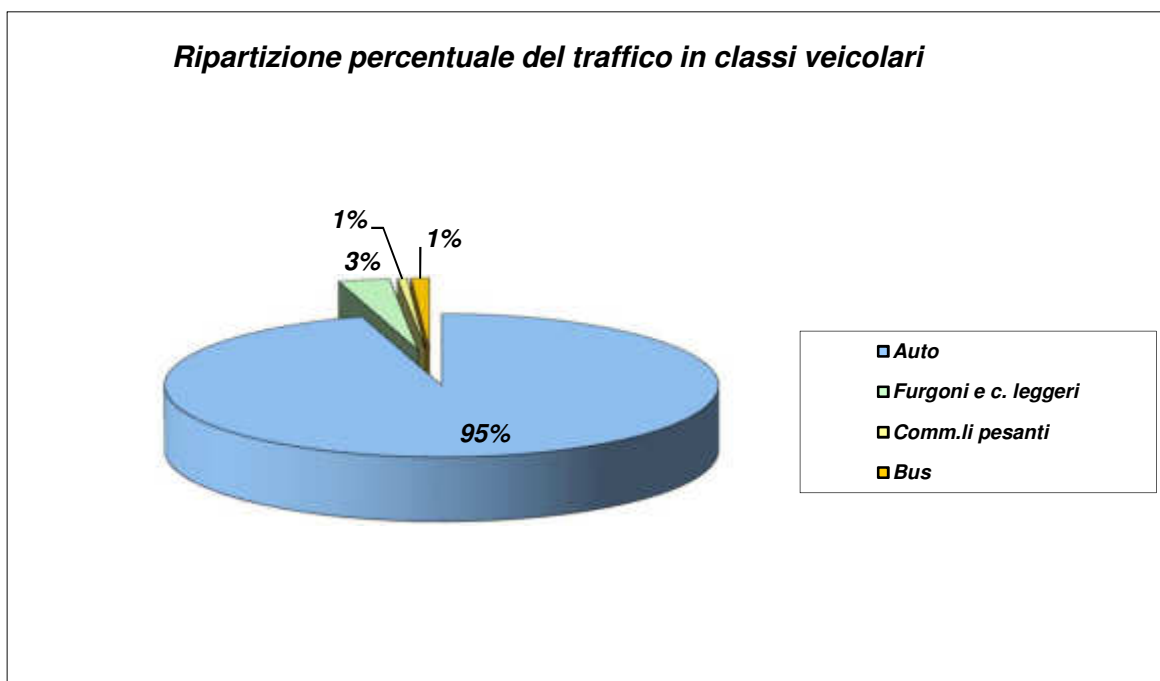

COMUNE DI JESOLO (VE) - Intersezione Via Roma Destra - Via Mameli

CONTEGGIO DI TRAFFICO PER CLASSI

Sabato

Manovra 4 - Origine Via Mameli, direzione Via Roma Destra Nord

TIME	Auto	Furgoni e c. leggeri	Comm.li pesanti	Bus	TOTALE	TOTALE ORARIO
8.15	11	1	1	0	13	95
8.30	28	1	0	0	29	
8.45	30	0	0	2	32	
9.00	17	2	1	1	21	
9.15	16	0	0	0	16	96
9.30	30	2	0	2	34	
9.45	20	0	0	2	22	
10.00	22	0	1	1	24	
10.15	24	0	0	1	25	116
10.30	26	0	0	2	28	
10.45	30	1	0	1	32	
11.00	28	1	0	2	31	
11.15	35	1	0	1	37	128
11.30	40	2	0	1	43	
11.45	18	0	0	1	19	
12.00	27	0	0	2	29	
12.15	24	2	0	0	26	125
12.30	46	0	0	2	48	
12.45	27	2	0	0	29	
13.00	20	1	0	1	22	
13.15	30	0	0	1	31	74
13.30	20	2	0	2	24	
13.45	8	1	0	0	9	
14.00	8	0	0	2	10	
15.15	19	0	0	0	19	75
15.30	12	0	0	4	16	
15.45	18	0	0	0	18	
16.00	20	0	0	2	22	
16.15	14	0	0	1	15	65
16.30	10	0	0	3	13	
16.45	15	2	0	0	17	
17.00	18	2	0	0	20	
17.15	14	1	0	0	15	124
17.30	34	0	0	2	36	
17.45	38	0	0	0	38	
18.00	33	0	0	2	35	
18.15	40	0	0	3	43	197
18.30	53	2	0	1	56	
18.45	50	2	0	2	54	
19.00	42	2	0	0	44	
19.15	40	2	0	2	44	215
19.30	44	0	1	1	46	
19.45	47	0	0	3	50	
20.00	74	1	0	0	75	
20.15	40	2	0	3	45	147
20.30	33	0	0	0	33	
20.45	39	0	0	0	39	
21.00	30	0	0	0	30	
21.15	40	1	0	2	43	118
21.30	35	0	0	0	35	
21.45	0	0	0	0	0	
22.00	40	0	0	0	40	
TOTALI	1477	36	4	58	1575	

**COMUNE DI JESOLO (VE) - Intersezione Via Roma Destra - Via Mameli
CONTEGGIO DI TRAFFICO PER CLASSI - Sabato
Manovra 4 - Origine Via Mameli**

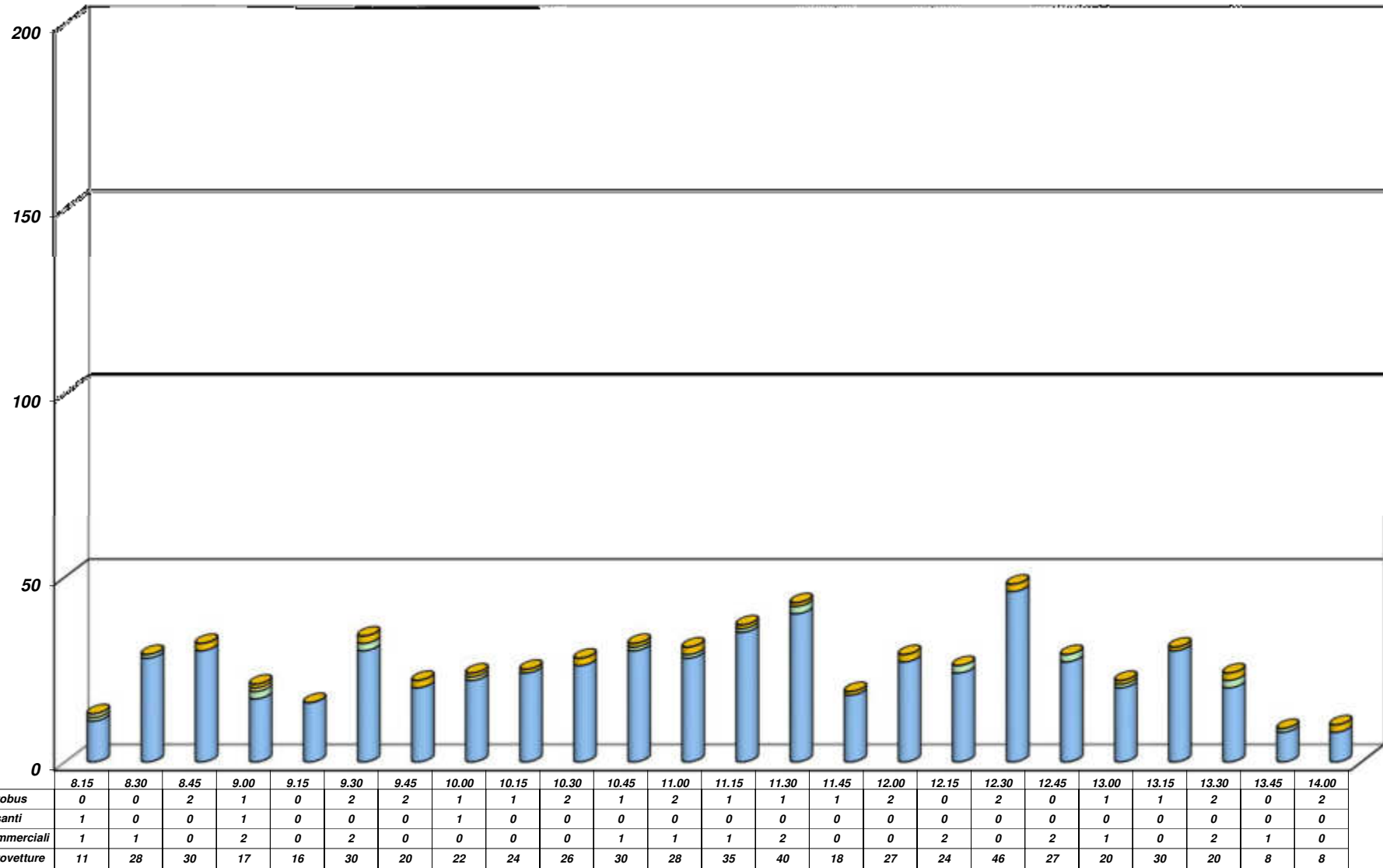

**COMUNE DI JESOLO (VE) - Intersezione Via Roma Destra - Via Mameli
CONTEGGIO DI TRAFFICO PER CLASSI - Sabato
Manovra 4 - Origine Via Mameli**

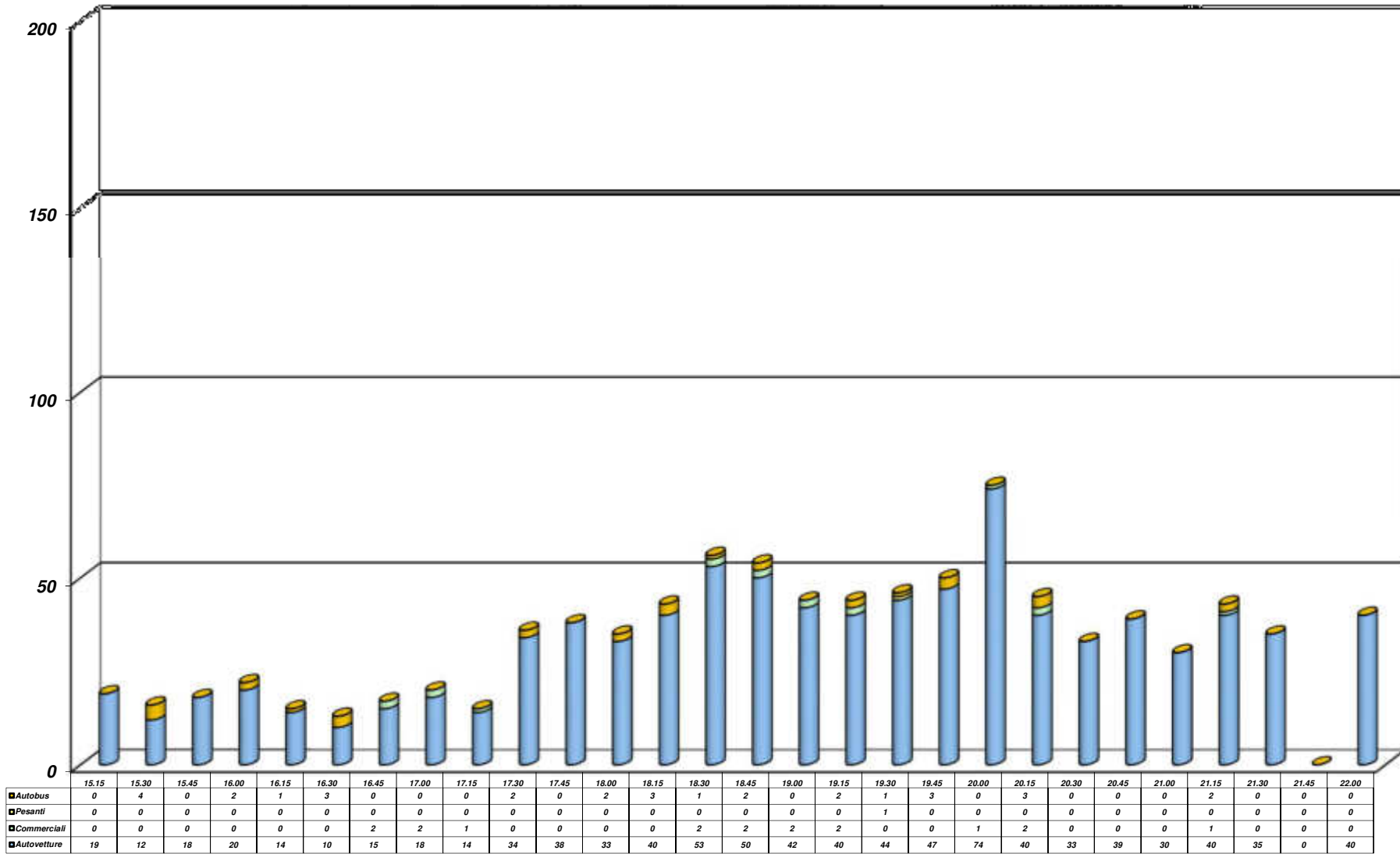

COMUNE DI JESOLO (VE) - Intersezione Via Roma Destra - Via Mameli

CONTEGGIO DI TRAFFICO PER CLASSI

Sabato

Manovra 4 - Origine Via Mameli

Riepilogo ORARIO dei dati						
Sabato	Auto	Furgoni e c. leggeri	Comm.li pesanti	Bus	TOTALE	VEICOLI EQUIVALENTI
08:00 - 09:00	86	4	2	3	95	100
09:00 - 10:00	88	2	1	5	96	102
10:00 - 11:00	108	2	0	6	116	122
11:00 - 12:00	120	3	0	5	128	133
12:00 - 13:00	117	5	0	3	125	128
13:00 - 14:00	66	3	0	5	74	79
15:00 - 16:00	69	0	0	6	75	81
16:00 - 17:00	57	4	0	4	65	69
17:00 - 18:00	119	1	0	4	124	128
18:00 - 19:00	185	6	0	6	197	203
19:00 - 20:00	205	3	1	6	215	222
20:00 - 21:00	142	2	0	3	147	150
21:00 - 22:00	115	1	0	2	118	120
TOTALI	1477	36	4	58	1575	1637
Medie Orarie	123	3	0	5	131	136

N.B. Il calcolo dei veicoli equivalenti viene eseguito applicando un coefficiente "2" a veicoli pesanti ed autobus; in grassetto sono evidenziate le ore di punta del mattino e del pomeriggio.

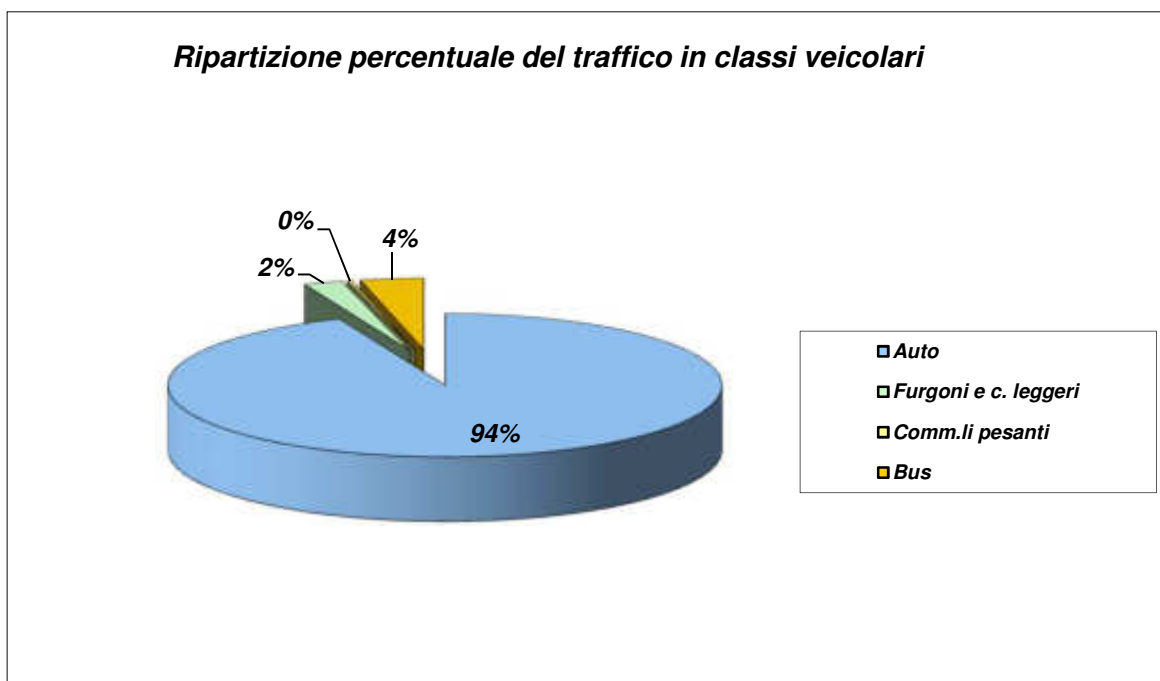

COMUNE DI JESOLO (VE) - Intersezione Via Roma Destra - Via Mameli

CONTEGGIO DI TRAFFICO PER CLASSI

Sabato

Manovra 5 - Origine Via Roma Destra Sud, direzione Via Mameli

TIME	Auto	Furgoni e c. leggeri	Comm.li pesanti	Bus	TOTALE	TOTALE ORARIO
8.15	2	0	0	0	2	9
8.30	4	0	0	0	4	
8.45	1	0	0	0	1	
9.00	2	0	0	0	2	
9.15	2	0	0	0	2	7
9.30	3	0	0	0	3	
9.45	0	0	0	0	0	
10.00	2	0	0	0	2	
10.15	2	0	0	0	2	6
10.30	1	0	0	0	1	
10.45	1	0	0	0	1	
11.00	2	0	0	0	2	
11.15	0	0	0	0	0	6
11.30	1	0	0	0	1	
11.45	1	0	0	0	1	
12.00	4	0	0	0	4	
12.15	4	0	0	0	4	8
12.30	1	0	0	0	1	
12.45	1	0	0	0	1	
13.00	2	0	0	0	2	
13.15	1	0	0	0	1	3
13.30	1	0	0	0	1	
13.45	1	0	0	0	1	
14.00	0	0	0	0	0	
15.15	0	0	0	0	0	3
15.30	1	0	0	0	1	
15.45	1	0	0	0	1	
16.00	1	0	0	0	1	
16.15	0	0	0	0	0	1
16.30	0	0	0	0	0	
16.45	0	0	0	0	0	
17.00	1	0	0	0	1	
17.15	0	0	0	0	0	0
17.30	0	0	0	0	0	
17.45	0	0	0	0	0	
18.00	0	0	0	0	0	
18.15	0	0	0	0	0	6
18.30	2	0	0	0	2	
18.45	4	0	0	0	4	
19.00	0	0	0	0	0	
19.15	0	0	0	0	0	2
19.30	1	0	0	0	1	
19.45	1	0	0	0	1	
20.00	0	0	0	0	0	
20.15	2	0	0	0	2	6
20.30	0	1	0	0	1	
20.45	3	0	0	0	3	
21.00	0	0	0	0	0	
21.15	1	0	0	0	1	5
21.30	1	0	0	0	1	
21.45	2	0	0	0	2	
22.00	1	0	0	0	1	
TOTALI	61	1	0	0	62	

COMUNE DI JESOLO (VE) - Intersezione Via Roma Destra - Via Mameli

CONTEGGIO DI TRAFFICO PER CLASSI

Sabato

Manovra 6 - Origine Via Roma Destra Sud, direzione Via Roma Destra Nord

TIME	Auto	Furgoni e c. leggeri	Comm.li pesanti	Bus	TOTALE	TOTALE ORARIO
8.15	17	1	0	0	18	131
8.30	22	1	0	0	23	
8.45	40	2	0	0	42	
9.00	43	5	0	0	48	
9.15	50	5	2	2	59	246
9.30	68	4	2	0	74	
9.45	47	5	3	0	55	
10.00	55	2	1	0	58	
10.15	56	5	1	1	63	291
10.30	56	8	2	2	68	
10.45	97	4	2	2	105	
11.00	48	6	1	0	55	
11.15	70	3	5	0	78	308
11.30	81	4	5	0	90	
11.45	77	5	4	0	86	
12.00	51	3	0	0	54	
12.15	70	5	2	0	77	211
12.30	64	0	2	0	66	
12.45	30	5	2	0	37	
13.00	30	1	0	0	31	
13.15	38	0	0	0	38	128
13.30	26	0	0	0	26	
13.45	30	2	0	0	32	
14.00	32	0	0	0	32	
15.15	38	0	1	0	39	130
15.30	21	0	0	0	21	
15.45	31	1	0	1	33	
16.00	37	0	0	0	37	
16.15	26	0	0	0	26	120
16.30	27	1	0	0	28	
16.45	30	2	0	0	32	
17.00	32	2	0	0	34	
17.15	26	0	0	0	26	155
17.30	40	0	0	0	40	
17.45	46	2	0	0	48	
18.00	38	2	0	1	41	
18.15	30	1	0	1	32	216
18.30	52	2	0	0	54	
18.45	59	1	0	1	61	
19.00	66	2	0	1	69	
19.15	60	0	0	0	60	200
19.30	50	2	0	0	52	
19.45	36	1	0	1	38	
20.00	48	1	0	1	50	
20.15	62	1	0	0	63	239
20.30	60	2	0	0	62	
20.45	60	1	0	0	61	
21.00	52	1	0	0	53	
21.15	34	0	0	0	34	156
21.30	42	0	0	0	42	
21.45	44	0	1	0	45	
22.00	35	0	0	0	35	
TOTALI	2380	101	36	14	2531	

COMUNE DI JESOLO (VE) - Intersezione Via Roma Destra - Via Mameli

CONTEGGIO DI TRAFFICO PER CLASSI

Sabato

Manovra 7 - Origine Via Roma Destra Sud, direzione Via La Bassa

TIME	Auto	Furgoni e c. leggeri	Comm.li pesanti	Bus	TOTALE	TOTALE ORARIO
8.15	1	0	0	0	1	15
8.30	1	3	0	0	4	
8.45	2	1	0	0	3	
9.00	7	0	0	0	7	
9.15	3	0	0	0	3	27
9.30	12	1	1	0	14	
9.45	0	0	0	0	0	
10.00	8	1	1	0	10	
10.15	9	3	0	0	12	32
10.30	7	0	0	0	7	
10.45	8	1	0	0	9	
11.00	3	1	0	0	4	
11.15	1	0	0	0	1	5
11.30	0	0	0	0	0	
11.45	3	0	0	0	3	
12.00	1	0	0	0	1	
12.15	0	0	0	0	0	2
12.30	2	0	0	0	2	
12.45	0	0	0	0	0	
13.00	0	0	0	0	0	
13.15	0	0	0	0	0	1
13.30	1	0	0	0	1	
13.45	0	0	0	0	0	
14.00	0	0	0	0	0	
15.15	0	0	0	0	0	1
15.30	0	0	0	0	0	
15.45	1	0	0	0	1	
16.00	0	0	0	0	0	
16.15	0	0	0	0	0	2
16.30	0	0	0	0	0	
16.45	1	0	1	0	2	
17.00	0	0	0	0	0	
17.15	1	0	0	0	1	3
17.30	1	0	0	0	1	
17.45	0	0	0	0	0	
18.00	1	0	0	0	1	
18.15	2	0	0	0	2	10
18.30	1	0	0	0	1	
18.45	4	0	0	0	4	
19.00	3	0	0	0	3	
19.15	2	0	0	0	2	10
19.30	1	0	0	0	1	
19.45	2	0	0	0	2	
20.00	5	0	0	0	5	
20.15	1	0	0	0	1	2
20.30	0	0	0	0	0	
20.45	1	0	0	0	1	
21.00	0	0	0	0	0	
21.15	1	0	0	0	1	4
21.30	1	0	0	0	1	
21.45		0	0	0	0	
22.00	2	0	0	0	2	
TOTALI	100	11	3	0	114	

COMUNE DI JESOLO (VE) - Intersezione Via Roma Destra - Via Mameli

CONTEGGIO DI TRAFFICO PER CLASSI

Sabato

Manovra 5+6+7 - Origine Via Roma Destra Sud

ORARIO	Auto	Furgoni e c. leggeri	Comm.li pesanti	Bus	TOTALE	TOTALE ORARIO
8.15	20	1	0	0	21	155
8.30	27	4	0	0	31	
8.45	43	3	0	0	46	
9.00	52	5	0	0	57	
9.15	55	5	2	2	64	280
9.30	83	5	3	0	91	
9.45	47	5	3	0	55	
10.00	65	3	2	0	70	
10.15	67	8	1	1	77	329
10.30	64	8	2	2	76	
10.45	106	5	2	2	115	
11.00	53	7	1	0	61	
11.15	71	3	5	0	79	319
11.30	82	4	5	0	91	
11.45	81	5	4	0	90	
12.00	56	3	0	0	59	
12.15	74	5	2	0	81	221
12.30	67	0	2	0	69	
12.45	31	5	2	0	38	
13.00	32	1	0	0	33	
13.15	39	0	0	0	39	132
13.30	28	0	0	0	28	
13.45	31	2	0	0	33	
14.00	32	0	0	0	32	
15.15	38	0	1	0	39	134
15.30	22	0	0	0	22	
15.45	33	1	0	1	35	
16.00	38	0	0	0	38	
16.15	26	0	0	0	26	123
16.30	27	1	0	0	28	
16.45	31	2	1	0	34	
17.00	33	2	0	0	35	
17.15	27	0	0	0	27	158
17.30	41	0	0	0	41	
17.45	46	2	0	0	48	
18.00	39	2	0	1	42	
18.15	32	1	0	1	34	232
18.30	55	2	0	0	57	
18.45	67	1	0	1	69	
19.00	69	2	0	1	72	
19.15	62	0	0	0	62	212
19.30	52	2	0	0	54	
19.45	39	1	0	1	41	
20.00	53	1	0	1	55	
20.15	65	1	0	0	66	247
20.30	60	3	0	0	63	
20.45	64	1	0	0	65	
21.00	52	1	0	0	53	
21.15	36	0	0	0	36	165
21.30	44	0	0	0	44	
21.45	46	0	1	0	47	
22.00	38	0	0	0	38	
TOTALI	2541	113	39	14	2707	

**COMUNE DI JESOLO (VE) - Intersezione Via Roma Destra - Via Mameli
CONTEGGIO DI TRAFFICO PER CLASSI - Sabato
Manovra 5+6+7 - Origine Via Roma Sud**

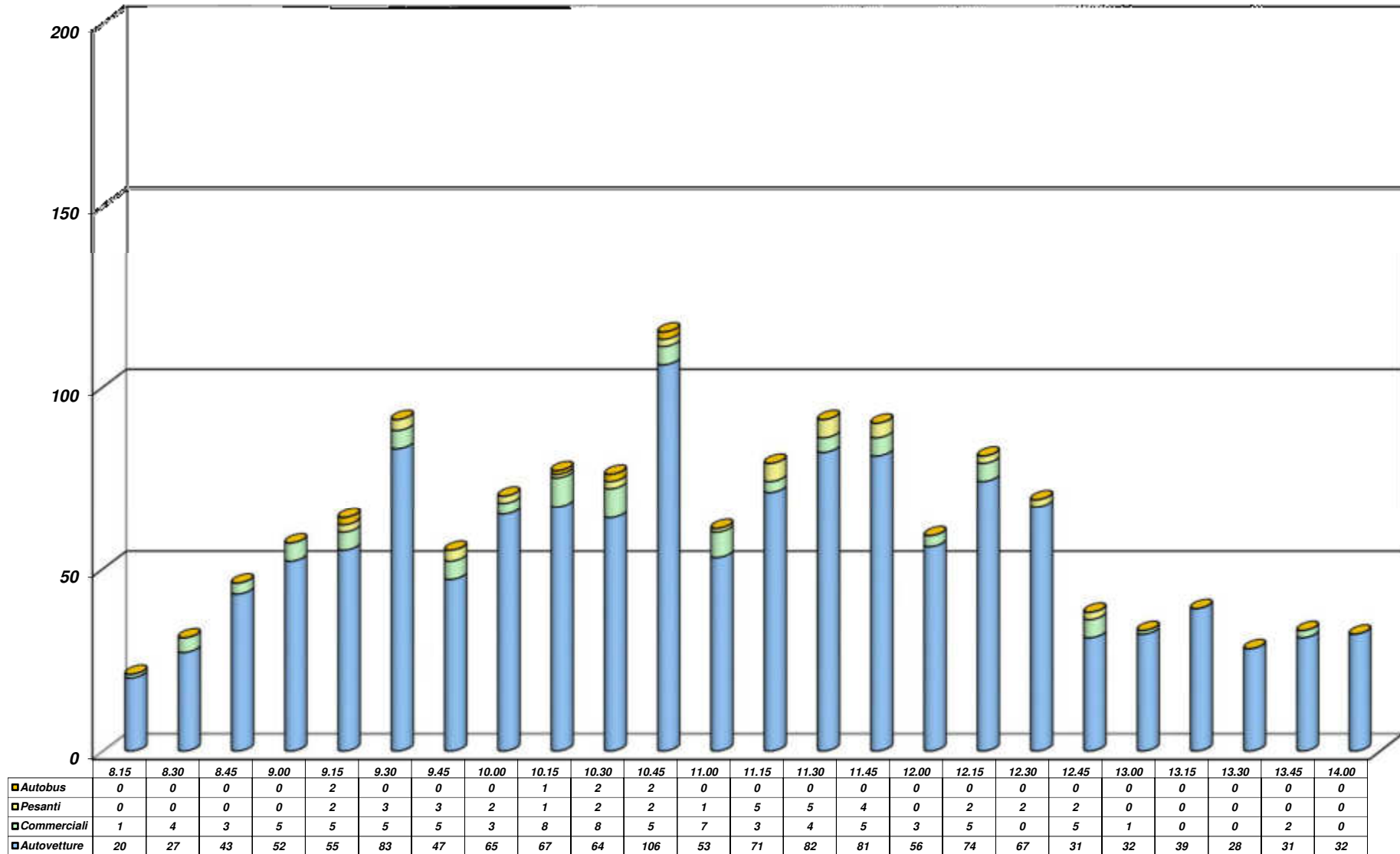

**COMUNE DI JESOLO (VE) - Intersezione Via Roma Destra - Via Mameli
CONTEGGIO DI TRAFFICO PER CLASSI - Sabato
Manovra 5+6+7 - Origine Via Roma Sud**

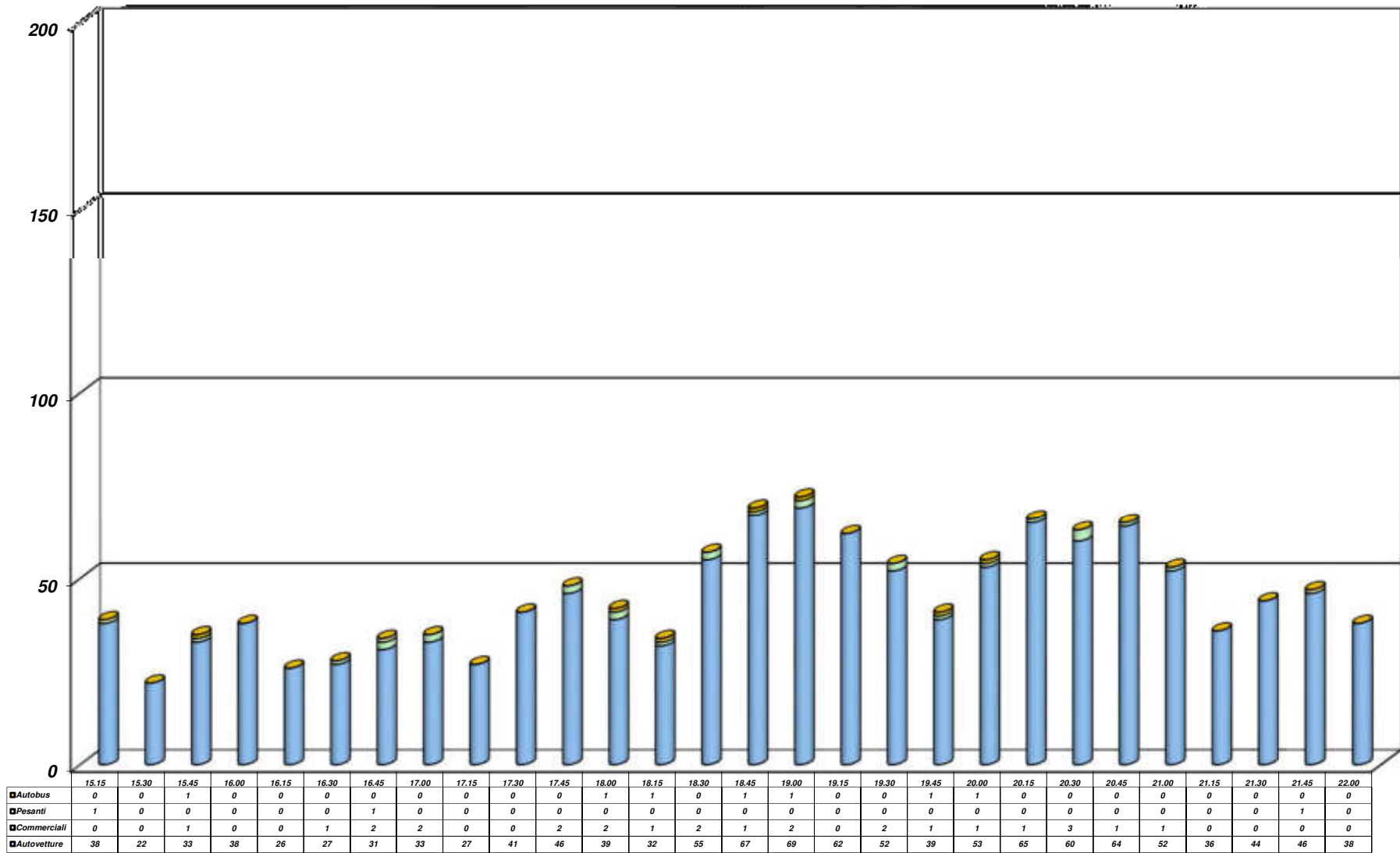

COMUNE DI JESOLO (VE) - Intersezione Via Roma Destra - Via Mameli

CONTEGGIO DI TRAFFICO PER CLASSI

Sabato

Manovra 5+6+7 - Origine Via Roma Destra Sud

Riepilogo ORARIO dei dati						
Sabato	Auto	Furgoni e c. leggeri	Comm.li pesanti	Bus	TOTALE	VEICOLI EQUIVALENTI
08:00 - 09:00	142	13	0	0	155	155
09:00 - 10:00	250	18	10	2	280	292
10:00 - 11:00	290	28	6	5	329	340
11:00 - 12:00	290	15	14	0	319	333
12:00 - 13:00	204	11	6	0	221	227
13:00 - 14:00	130	2	0	0	132	132
15:00 - 16:00	131	1	1	1	134	136
16:00 - 17:00	117	5	1	0	123	124
17:00 - 18:00	153	4	0	1	158	159
18:00 - 19:00	223	6	0	3	232	235
19:00 - 20:00	206	4	0	2	212	214
20:00 - 21:00	241	6	0	0	247	247
21:00 - 22:00	164	0	1	0	165	166
TOTALI	2541	113	39	14	2707	2760
<i>Medie Orarie</i>	212	9	3	1	226	230

N.B. Il calcolo dei veicoli equivalenti viene eseguito applicando un coefficiente "2" a veicoli pesanti ed autobus; in grassetto sono evidenziate le ore di punta del mattino e del pomeriggio.

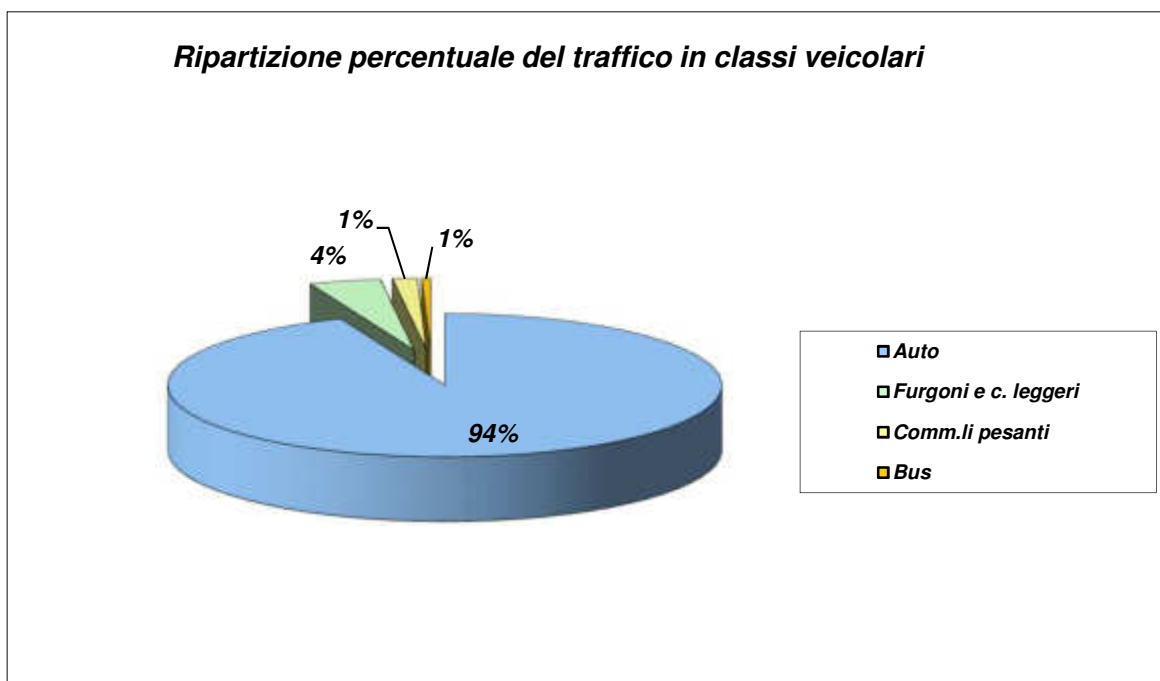

COMUNE DI JESOLO (VE) - Intersezione Via Roma Destra - Via Mameli

CONTEGGIO DI TRAFFICO PER CLASSI

Sabato

Manovra 8 - Origine Via La Bassa, direzione Via Roma Destra Sud

TIME	Auto	Furgoni e c. leggeri	Comm.li pesanti	Bus	TOTALE	TOTALE ORARIO
8.15	4	0	0	0	4	4
8.30	0	0	0	0	0	
8.45	0	0	0	0	0	
9.00	0	0	0	0	0	
9.15	0	0	0	0	0	0
9.30	0	0	0	0	0	
9.45	0	0	0	0	0	
10.00	0	0	0	0	0	
10.15	0	0	0	0	0	0
10.30	0	0	0	0	0	
10.45	0	0	0	0	0	
11.00	0	0	0	0	0	
11.15	1	0	0	0	1	6
11.30	3	0	0	0	3	
11.45	2	0	0	0	2	
12.00	0	0	0	0	0	
12.15	4	0	0	0	4	4
12.30	0	0	0	0	0	
12.45	0	0	0	0	0	
13.00	0	0	0	0	0	
13.15	2	0	0	0	2	2
13.30	0	0	0	0	0	
13.45	0	0	0	0	0	
14.00	0	0	0	0	0	
15.15	0	0	0	0	0	3
15.30	1	0	0	0	1	
15.45	2	0	0	0	2	
16.00	0	0	0	0	0	
16.15	1	0	0	0	1	3
16.30	2	0	0	0	2	
16.45	0	0	0	0	0	
17.00	0	0	0	0	0	
17.15	0	0	0	0	0	3
17.30	0	1	0	0	1	
17.45	1	0	0	0	1	
18.00	1	0	0	0	1	
18.15	0	0	0	0	0	3
18.30	2	0	1	0	3	
18.45	0	0	0	0	0	
19.00	0	0	0	0	0	
19.15	0	0	0	0	0	1
19.30	0	0	0	0	0	
19.45	0	0	0	0	0	
20.00	1	0	0	0	1	
20.15	1	0	0	0	1	2
20.30	1	0	0	0	1	
20.45	0	0	0	0	0	
21.00	0	0	0	0	0	
21.15	0	0	0	0	0	1
21.30	1	0	0	0	1	
21.45	0	0	0	0	0	
22.00	0	0	0	0	0	
TOTALI	30	1	1	0	32	

COMUNE DI JESOLO (VE) - Intersezione Via Roma Destra - Via Mameli

CONTEGGIO DI TRAFFICO PER CLASSI

Sabato

Manovra 9 - Origine Via La Bassa, direzione Via Mameli

TIME	Auto	Furgoni e c. leggeri	Comm.li pesanti	Bus	TOTALE	TOTALE ORARIO
8.15	3	0	1	0	4	13
8.30	4	0	0	0	4	
8.45	2	0	0	0	2	
9.00	2	1	0	0	3	
9.15	2	0	0	0	2	5
9.30	0	0	0	1	1	
9.45	0	0	0	0	0	
10.00	1	1	0	0	2	
10.15	2	1	0	0	3	10
10.30	2	1	0	0	3	
10.45	1	0	0	0	1	
11.00	3	0	0	0	3	
11.15	4	0	0	0	4	12
11.30	1	0	0	0	1	
11.45	4	0	1	0	5	
12.00	2	0	0	0	2	
12.15	2	0	1	0	3	9
12.30	0	0	0	0	0	
12.45	4	0	0	0	4	
13.00	2	0	0	0	2	
13.15	2	0	0	0	2	11
13.30	4	0	0	0	4	
13.45	3	0	0	0	3	
14.00	2	0	0	0	2	
15.15	3	0	0	0	3	17
15.30	3	0	0	0	3	
15.45	4	0	0	0	4	
16.00	7	0	0	0	7	
16.15	0	0	0	0	0	7
16.30	2	0	0	0	2	
16.45	3	0	0	0	3	
17.00	2	0	0	0	2	
17.15	2	0	0	0	2	8
17.30	2	0	0	0	2	
17.45	2	0	0	0	2	
18.00	2	0	0	0	2	
18.15	2	0	0	0	2	8
18.30	0	0	0	0	0	
18.45	3	0	0	0	3	
19.00	3	0	0	0	3	
19.15	1	0	0	0	1	7
19.30	1	0	0	0	1	
19.45	4	0	0	0	4	
20.00	1	0	0	0	1	
20.15	2	0	0	0	2	9
20.30	4	0	0	0	4	
20.45	2	0	0	0	2	
21.00	0	0	0	1	1	
21.15	3	0	0	0	3	11
21.30	4	0	0	0	4	
21.45	2	0	0	0	2	
22.00	2	0	0	0	2	
TOTALI	118	4	3	2	127	

COMUNE DI JESOLO (VE) - Intersezione Via Roma Destra - Via Mameli

CONTEGGIO DI TRAFFICO PER CLASSI

Sabato

Manovra 10 - Origine Via La Bassa, direzione Via Roma Destra Nord

TIME	Auto	Furgoni e c. leggeri	Comm.li pesanti	Bus	TOTALE	TOTALE ORARIO
8.15	2	1	0	0	3	6
8.30	1	0	0	0	1	
8.45	1	1	0	0	2	
9.00	0	0	0	0	0	
9.15	1	0	0	0	1	4
9.30	0	0	0	0	0	
9.45	1	0	1	0	2	
10.00	1	0	0	0	1	
10.15	1	0	0	0	1	4
10.30	1	0	0	0	1	
10.45	1	0	0	0	1	
11.00	1	0	0	0	1	
11.15	0	0	0	0	0	1
11.30	0	0	0	0	0	
11.45	1	0	0	0	1	
12.00	0	0	0	0	0	
12.15	2	0	0	0	2	4
12.30	0	0	0	0	0	
12.45	2	0	0	0	2	
13.00	0	0	0	0	0	
13.15	1	0	0	0	1	2
13.30	0	0	0	0	0	
13.45	1	0	0	0	1	
14.00	0	0	0	0	0	
15.15	1	0	0	0	1	2
15.30	0	0	0	0	0	
15.45	0	0	0	0	0	
16.00	1	0	0	0	1	
16.15	2	0	0	0	2	4
16.30	1	0	0	0	1	
16.45	1	0	0	0	1	
17.00	0	0	0	0	0	
17.15	1	0	0	0	1	2
17.30	0	0	0	0	0	
17.45	0	0	0	0	0	
18.00	1	0	0	0	1	
18.15	1	0	0	0	1	5
18.30	1	0	0	0	1	
18.45	2	0	0	0	2	
19.00	1	0	0	0	1	
19.15	0	0	0	0	0	5
19.30	1	0	0	0	1	
19.45	2	0	0	0	2	
20.00	2	0	0	0	2	
20.15	0	0	0	0	0	0
20.30	0	0	0	0	0	
20.45	0	0	0	0	0	
21.00	0	0	0	0	0	
21.15	1	0	0	0	1	6
21.30	1	0	0	0	1	
21.45	3	1	0	0	4	
22.00	0	0	0	0	0	
TOTALI	41	3	1	0	45	

COMUNE DI JESOLO (VE) - Intersezione Via Roma Destra - Via Mameli

CONTEGGIO DI TRAFFICO PER CLASSI

Sabato

Manovra 8+9+10 - Origine Via La Bassa

ORARIO	Auto	Furgoni e c. leggeri	Comm.li pesanti	Bus	TOTALE	TOTALE ORARIO
8.15	9	1	1	0	11	23
8.30	5	0	0	0	5	
8.45	3	1	0	0	4	
9.00	2	1	0	0	3	
9.15	3	0	0	0	3	9
9.30	0	0	0	1	1	
9.45	1	0	1	0	2	
10.00	2	1	0	0	3	
10.15	3	1	0	0	4	14
10.30	3	1	0	0	4	
10.45	2	0	0	0	2	
11.00	4	0	0	0	4	
11.15	5	0	0	0	5	19
11.30	4	0	0	0	4	
11.45	7	0	1	0	8	
12.00	2	0	0	0	2	
12.15	8	0	1	0	9	17
12.30	0	0	0	0	0	
12.45	6	0	0	0	6	
13.00	2	0	0	0	2	
13.15	5	0	0	0	5	15
13.30	4	0	0	0	4	
13.45	4	0	0	0	4	
14.00	2	0	0	0	2	
15.15	4	0	0	0	4	22
15.30	4	0	0	0	4	
15.45	6	0	0	0	6	
16.00	8	0	0	0	8	
16.15	3	0	0	0	3	14
16.30	5	0	0	0	5	
16.45	4	0	0	0	4	
17.00	2	0	0	0	2	
17.15	3	0	0	0	3	13
17.30	2	1	0	0	3	
17.45	3	0	0	0	3	
18.00	4	0	0	0	4	
18.15	3	0	0	0	3	16
18.30	3	0	1	0	4	
18.45	5	0	0	0	5	
19.00	4	0	0	0	4	
19.15	1	0	0	0	1	13
19.30	2	0	0	0	2	
19.45	6	0	0	0	6	
20.00	4	0	0	0	4	
20.15	3	0	0	0	3	11
20.30	5	0	0	0	5	
20.45	2	0	0	0	2	
21.00	0	0	0	1	1	
21.15	4	0	0	0	4	18
21.30	6	0	0	0	6	
21.45	5	1	0	0	6	
22.00	2	0	0	0	2	
TOTALI	189	8	5	2	204	

COMUNE DI JESOLO (VE) - Intersezione Via Roma Destra - Via Mameli

CONTEGGIO DI TRAFFICO PER CLASSI

Sabato

Manovra 8+9+10 - Origine Via La Bassa

<i>Riepilogo ORARIO dei dati</i>						
Sabato	Auto	Furgoni e c. leggeri	Comm.li pesanti	Bus	TOTALE	VEICOLI EQUIVALENTI
08:00 - 09:00	19	3	1	0	23	24
09:00 - 10:00	6	1	1	1	9	11
10:00 - 11:00	12	2	0	0	14	14
11:00 - 12:00	18	0	1	0	19	20
12:00 - 13:00	16	0	1	0	17	18
13:00 - 14:00	15	0	0	0	15	15
15:00 - 16:00	22	0	0	0	22	22
16:00 - 17:00	14	0	0	0	14	14
17:00 - 18:00	12	1	0	0	13	13
18:00 - 19:00	15	0	1	0	16	17
19:00 - 20:00	13	0	0	0	13	13
20:00 - 21:00	10	0	0	1	11	12
21:00 - 22:00	17	1	0	0	18	18
TOTALI	189	8	5	2	204	211
<i>Medie Orarie</i>	16	1	0	0	17	18

N.B. Il calcolo dei veicoli equivalenti viene eseguito applicando un coefficiente "2" a veicoli pesanti ed autobus; in grassetto sono evidenziate le ore di punta del mattino e del pomeriggio.

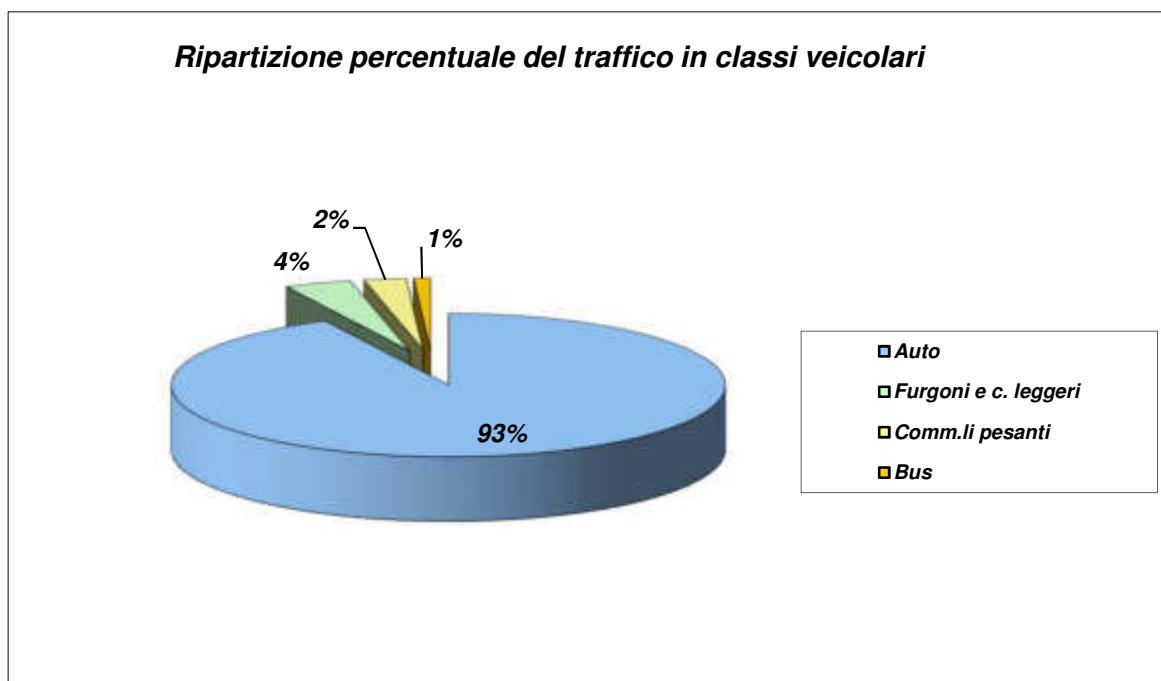

COMUNE DI JESOLO (VE) - Rotatoria "Picchi", ramo S.R. n. 43 (Via Adriatico)

CONTEGGIO DI TRAFFICO PER CLASSI

Sabato

Manovra 1 - Origine S.R. n. 43 Nord, direzione rotatoria "Picchi"

TIME	Auto	Furgoni e c. leggeri	Comm.li pesanti	Bus	TOTALE	TOTALE ORARIO
8.15	102	0	0	0	102	607
8.30	159	8	0	0	167	
8.45	148	4	1	1	154	
9.00	176	5	3	0	184	
9.15	142	7	0	2	151	620
9.30	143	4	0	1	148	
9.45	154	4	1	2	161	
10.00	155	5	0	0	160	
10.15	129	9	0	0	138	493
10.30	106	6	1	2	115	
10.45	133	5	0	0	138	
11.00	95	7	0	0	102	
11.15	117	9	1	0	127	477
11.30	106	7	1	1	115	
11.45	96	6	0	1	103	
12.00	121	11	0	0	132	
12.15	85	11	0	1	97	419
12.30	76	9	0	0	85	
12.45	107	9	0	1	117	
13.00	107	13	0	0	120	
13.15	117	11	0	0	128	462
13.30	110	13	0	1	124	
13.45	105	5	0	1	111	
14.00	90	8	0	1	99	
15.15	104	8	1	1	114	513
15.30	137	9	0	1	147	
15.45	130	4	0	1	135	
16.00	113	4	0	0	117	
16.15	97	8	0	2	107	488
16.30	111	3	0	0	114	
16.45	117	3	1	1	122	
17.00	134	8	0	3	145	
17.15	105	5	1	2	113	480
17.30	102	7	0	0	109	
17.45	114	3	0	1	118	
18.00	134	5	0	1	140	
18.15	154	13	0	0	167	487
18.30	116	4	0	0	120	
18.45	103	3	0	1	107	
19.00	89	2	0	2	93	
19.15	131	4	0	4	139	598
19.30	158	4	0	1	163	
19.45	138	5	0	0	143	
20.00	145	7	0	1	153	
20.15	137	4	0	0	141	522
20.30	146	3	0	1	150	
20.45	128	4	0	0	132	
21.00	97	1	0	1	99	
21.15	118	5	0	1	124	482
21.30	122	4	0	0	126	
21.45	111	6	0	0	117	
22.00	114	1	0	0	115	
TOTALI	6284	313	11	40	6648	

COMUNE DI JESOLO (VE) - Rotatoria "Picchi", ramo S.R. n. 43 (Via Adriatico)

CONTEGGIO DI TRAFFICO PER CLASSI

Sabato

Manovra 2 - Origine rotatoria "Picchi", direzione S.R. n. 43 Nord

TIME	Auto	Furgoni e c. leggeri	Comm.li pesanti	Bus	TOTALE	TOTALE ORARIO
8.15	40	3	1	0	44	305
8.30	56	9	1	0	66	
8.45	68	12	1	1	82	
9.00	100	10	2	1	113	
9.15	106	9	0	1	116	538
9.30	119	10	2	1	132	
9.45	134	8	1	1	144	
10.00	137	7	0	2	146	
10.15	158	14	1	0	173	588
10.30	188	17	2	1	208	
10.45	100	8	1	2	111	
11.00	88	6	2	0	96	
11.15	55	10	1	1	67	312
11.30	67	7	1	1	76	
11.45	79	5	1	0	85	
12.00	77	7	0	0	84	
12.15	65	8	2	0	75	273
12.30	61	14	1	2	78	
12.45	53	8	1	0	62	
13.00	44	12	1	1	58	
13.15	48	6	1	0	55	226
13.30	51	9	0	0	60	
13.45	52	7	1	0	60	
14.00	45	3	3	0	51	
15.15	59	6	0	0	65	276
15.30	78	5	0	1	84	
15.45	74	1	0	1	76	
16.00	47	4	0	0	51	
16.15	54	0	0	0	54	277
16.30	64	3	1	1	69	
16.45	71	2	0	0	73	
17.00	75	6	0	0	81	
17.15	69	4	0	1	74	286
17.30	56	3	1	0	60	
17.45	56	0	0	2	58	
18.00	87	7	0	0	94	
18.15	86	7	1	3	97	350
18.30	92	2	1	1	96	
18.45	78	3	1	3	85	
19.00	64	4	0	4	72	
19.15	102	2	0	3	107	472
19.30	118	5	0	1	124	
19.45	119	5	0	1	125	
20.00	113	2	0	1	116	
20.15	106	2	0	0	108	379
20.30	107	1	0	0	108	
20.45	86	4	0	0	90	
21.00	72	1	0	0	73	
21.15	71	1	0	1	73	303
21.30	82	2	0	0	84	
21.45	70	3	0	1	74	
22.00	69	2	0	1	72	
TOTALI	4216	296	32	41	4585	

COMUNE DI JESOLO (VE) - Rotatoria "Picchi", ramo S.R. n. 43 (Via Adriatico)

CONTEGGIO DI TRAFFICO PER CLASSI

Sabato

Manovra 1+2 - Corsie di uscita ed immissione da/in S.R. n. 43 Nord

ORARIO	Auto	Furgoni e c. leggeri	Comm.li pesanti	Bus	TOTALE	TOTALE ORARIO
8.15	142	3	1	0	146	912
8.30	215	17	1	0	233	
8.45	216	16	2	2	236	
9.00	276	15	5	1	297	
9.15	248	16	0	3	267	1158
9.30	262	14	2	2	280	
9.45	288	12	2	3	305	
10.00	292	12	0	2	306	
10.15	287	23	1	0	311	1081
10.30	294	23	3	3	323	
10.45	233	13	1	2	249	
11.00	183	13	2	0	198	
11.15	172	19	2	1	194	789
11.30	173	14	2	2	191	
11.45	175	11	1	1	188	
12.00	198	18	0	0	216	
12.15	150	19	2	1	172	692
12.30	137	23	1	2	163	
12.45	160	17	1	1	179	
13.00	151	25	1	1	178	
13.15	165	17	1	0	183	688
13.30	161	22	0	1	184	
13.45	157	12	1	1	171	
14.00	135	11	3	1	150	
15.15	163	14	1	1	179	789
15.30	215	14	0	2	231	
15.45	204	5	0	2	211	
16.00	160	8	0	0	168	
16.15	151	8	0	2	161	765
16.30	175	6	1	1	183	
16.45	188	5	1	1	195	
17.00	209	14	0	3	226	
17.15	174	9	1	3	187	766
17.30	158	10	1	0	169	
17.45	170	3	0	3	176	
18.00	221	12	0	1	234	
18.15	240	20	1	3	264	837
18.30	208	6	1	1	216	
18.45	181	6	1	4	192	
19.00	153	6	0	6	165	
19.15	233	6	0	7	246	1070
19.30	276	9	0	2	287	
19.45	257	10	0	1	268	
20.00	258	9	0	2	269	
20.15	243	6	0	0	249	901
20.30	253	4	0	1	258	
20.45	214	8	0	0	222	
21.00	169	2	0	1	172	
21.15	189	6	0	2	197	785
21.30	204	6	0	0	210	
21.45	181	9	0	1	191	
22.00	183	3	0	1	187	
TOTALI	10500	609	43	81	11233	

**COMUNE DI JESOLO (VE) - Rotatoria "Picchi", ramo S.R. n. 43 (Via Adriatico)
 CONTEGGIO DI TRAFFICO PER CLASSI - Sabato
 Manovra 1+2 - Corsia di uscita ed immissione da/in S.R. n. 43 Nord**

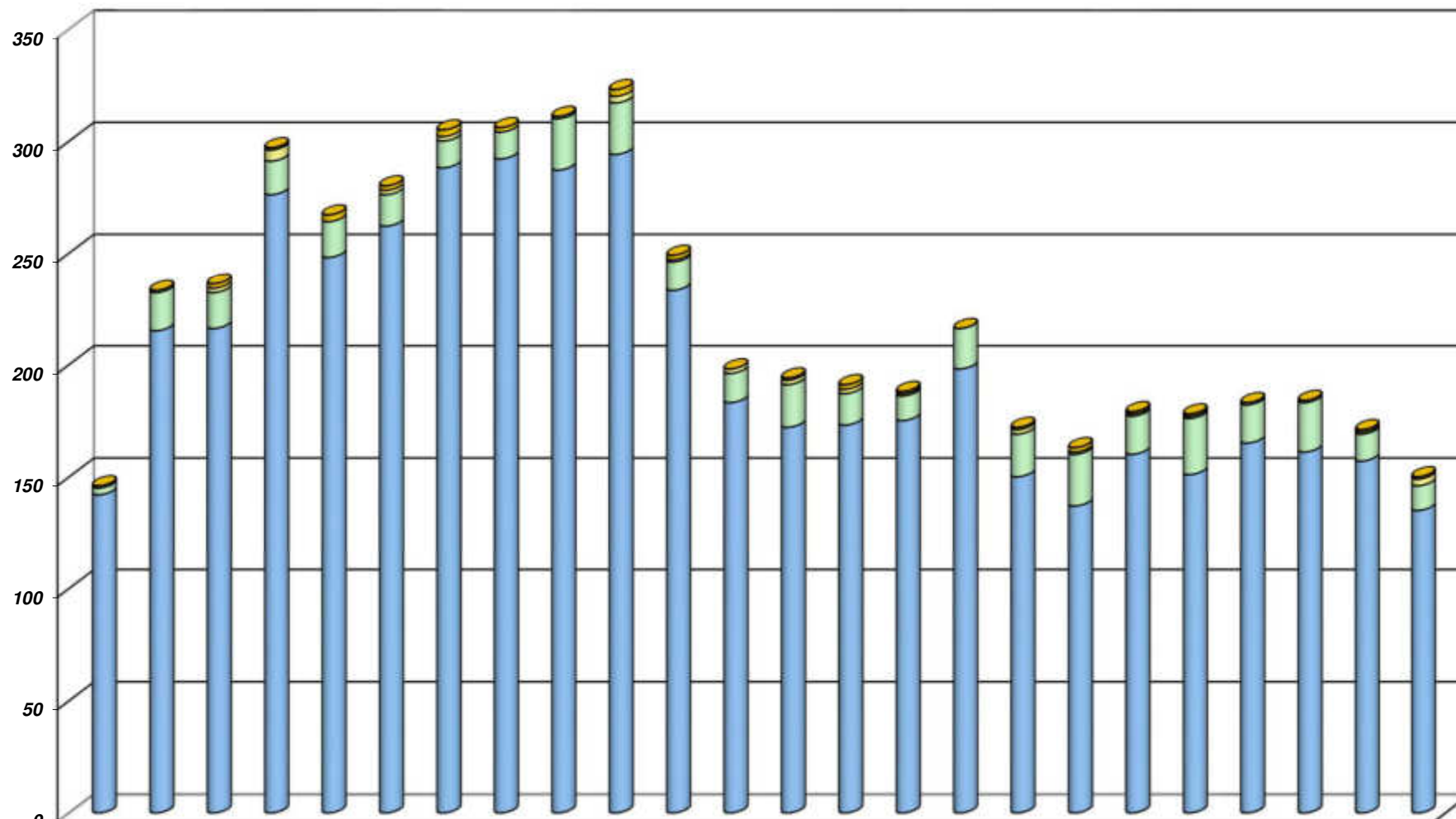

	8.15	8.30	8.45	9.00	9.15	9.30	9.45	10.00	10.15	10.30	10.45	11.00	11.15	11.30	11.45	12.00	12.15	12.30	12.45	13.00	13.15	13.30	13.45	14.00
Autobus	0	0	2	1	3	2	3	2	0	3	2	0	1	2	1	0	1	2	1	1	0	1	1	1
Pesanti	1	1	2	5	0	2	2	0	1	3	1	2	2	2	1	0	2	1	1	1	1	0	1	3
Commerciali	3	17	16	15	16	14	12	12	23	23	13	13	19	14	11	18	19	23	17	25	17	22	12	11
Autovetture	142	215	216	276	248	262	288	292	287	294	233	183	172	173	175	198	150	137	160	151	165	161	157	135

**COMUNE DI JESOLO (VE) - Rotatoria "Picchi", ramo S.R. n. 43 (Via Adriatico)
 CONTEGGIO DI TRAFFICO PER CLASSI - Sabato
 Manovra 1+2 - Corsia di uscita ed immissione da/in S.R. n. 43 Nord**

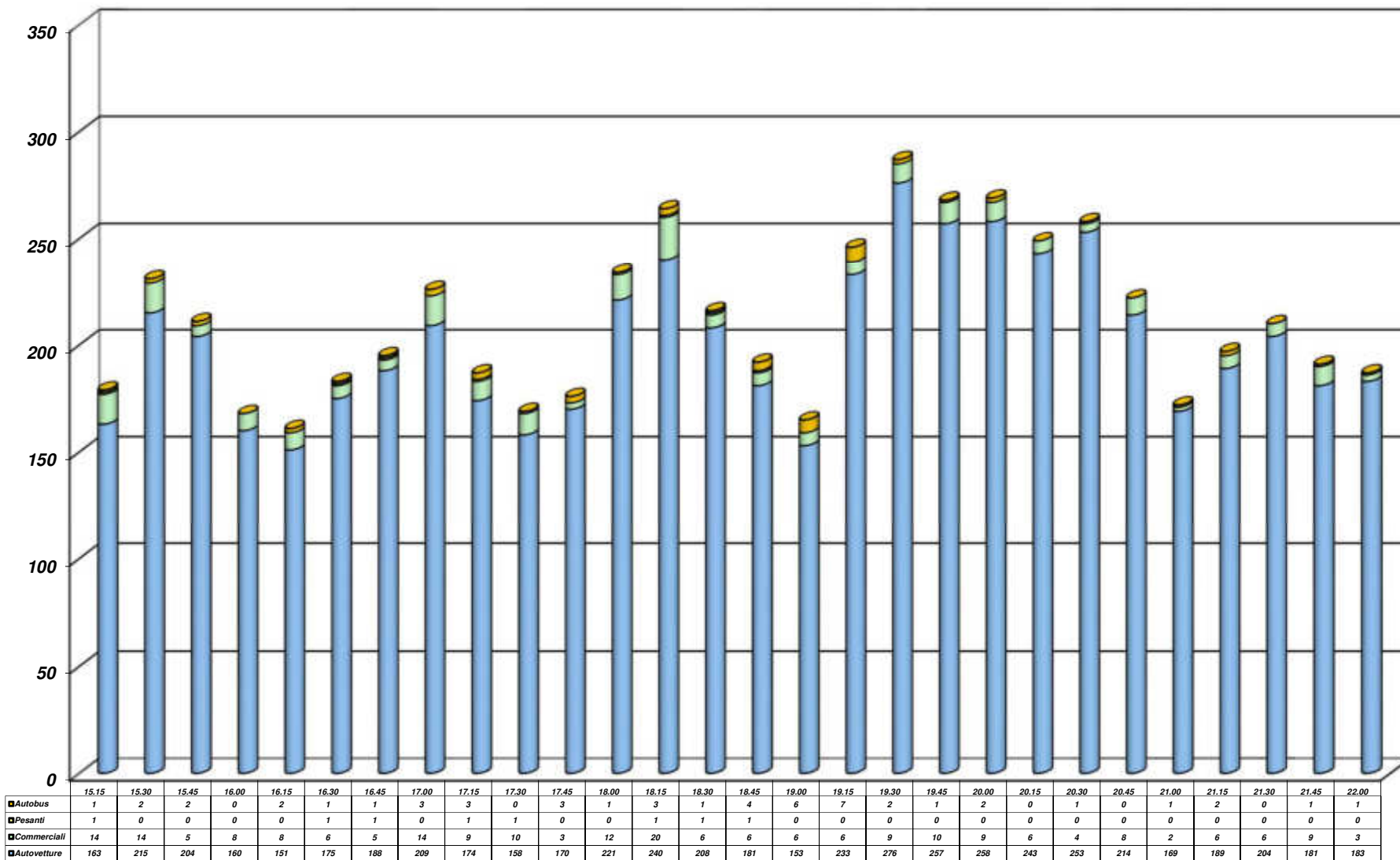

COMUNE DI JESOLO (VE) - Rotatoria "Picchi", ramo S.R. n. 43 (Via Adriatico)

CONTEGGIO DI TRAFFICO PER CLASSI

Sabato

Manovra 1+2 - Corsie di uscita ed immissione da/in S.R. n. 43 Nord

Riepilogo ORARIO dei dati						
Sabato	Auto	Furgoni e c. leggeri	Comm.li pesanti	Bus	TOTALE	VEICOLI EQUIVALENTI
08:00 - 09:00	849	51	9	3	912	924
09:00 - 10:00	1090	54	4	10	1158	1172
10:00 - 11:00	997	72	7	5	1081	1093
11:00 - 12:00	718	62	5	4	789	798
12:00 - 13:00	598	84	5	5	692	702
13:00 - 14:00	618	62	5	3	688	696
15:00 - 16:00	742	41	1	5	789	795
16:00 - 17:00	723	33	2	7	765	774
17:00 - 18:00	723	34	2	7	766	775
18:00 - 19:00	782	38	3	14	837	854
19:00 - 20:00	1024	34	0	12	1070	1082
20:00 - 21:00	879	20	0	2	901	903
21:00 - 22:00	757	24	0	4	785	789
TOTALI	10500	609	43	81	11233	11357
Medie Orarie	875	51	4	7	936	946

N.B. Il calcolo dei veicoli equivalenti viene eseguito applicando un coefficiente "2" a veicoli pesanti ed autobus; in grassetto sono evidenziate le ore di punta del mattino e del pomeriggio.

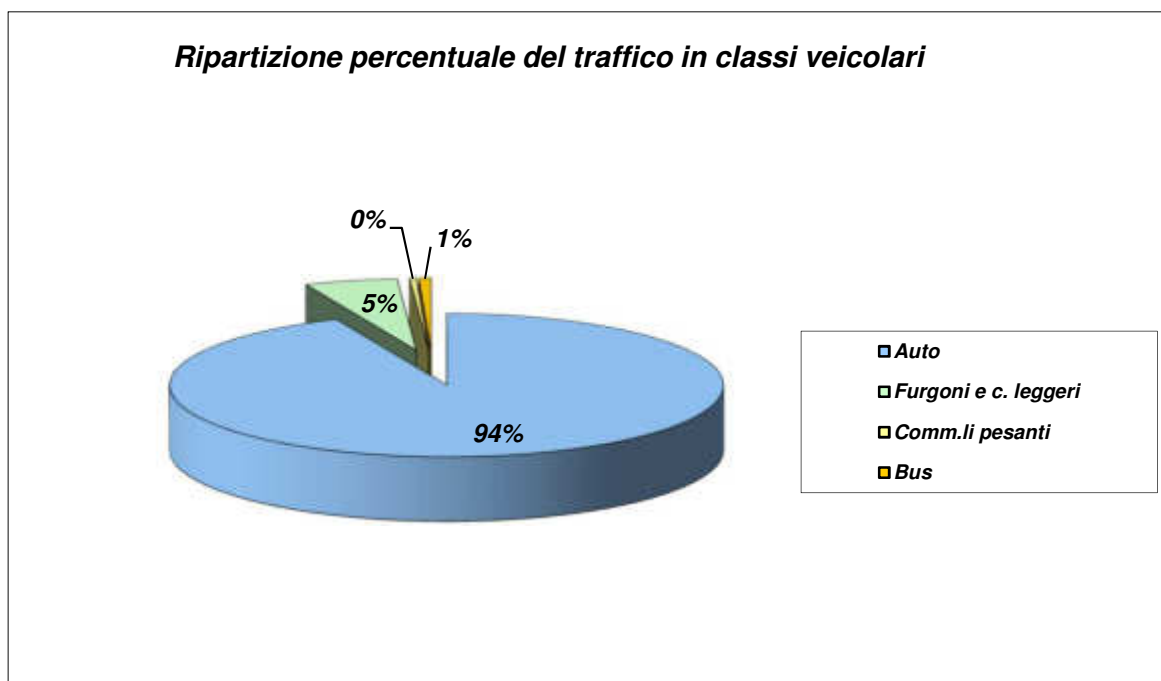

COMUNE DI JESOLO (VE) - Rotatoria "Picchi", ramo Via Battisti

CONTEGGIO DI TRAFFICO PER CLASSI

Sabato

Manovra 3 - Origine Via Battisti Sud, direzione rotatoria "Picchi"

TIME	Auto	Furgoni e c. leggeri	Comm.li pesanti	Bus	TOTALE	TOTALE ORARIO
8.15	0	0	0	0	0	1
8.30	1	0	0	0	1	
8.45	0	0	0	0	0	
9.00	0	0	0	0	0	
9.15	0	0	0	0	0	2
9.30	1	0	0	0	1	
9.45	0	0	0	0	0	
10.00	1	0	0	0	1	
10.15	1	0	0	0	1	3
10.30	0	0	0	0	0	
10.45	1	0	0	0	1	
11.00	0	1	0	0	1	
11.15	0	0	0	0	0	1
11.30	0	0	0	0	0	
11.45	0	0	0	0	0	
12.00	1	0	0	0	1	
12.15	2	0	0	0	2	3
12.30	0	0	0	0	0	
12.45	0	0	0	0	0	
13.00	1	0	0	0	1	
13.15	1	1	0	0	2	4
13.30	2	0	0	0	2	
13.45	0	0	0	0	0	
14.00	0	0	0	0	0	
15.15	0	0	0	0	0	1
15.30	0	0	0	0	0	
15.45	0	0	0	0	0	
16.00	1	0	0	0	1	
16.15	0	0	0	0	0	1
16.30	0	0	0	0	0	
16.45	0	0	0	0	0	
17.00	1	0	0	0	1	
17.15	0	0	0	0	0	3
17.30	1	0	0	0	1	
17.45	2	0	0	0	2	
18.00	0	0	0	0	0	
18.15	1	0	0	0	1	1
18.30	0	0	0	0	0	
18.45	0	0	0	0	0	
19.00	0	0	0	0	0	
19.15	1	0	0	0	1	3
19.30	2	0	0	0	2	
19.45	0	0	0	0	0	
20.00	0	0	0	0	0	
20.15	3	0	0	0	3	9
20.30	2	0	0	0	2	
20.45	2	0	0	0	2	
21.00	0	2	0	0	2	
21.15	3	0	0	0	3	20
21.30	4	0	0	0	4	
21.45	7	2	0	0	9	
22.00	4	0	0	0	4	
TOTALI	46	6	0	0	52	

COMUNE DI JESOLO (VE) - Rotatoria "Picchi", ramo Via Battisti

CONTEGGIO DI TRAFFICO PER CLASSI

Sabato

Manovra 3 - Origine Via Battisti Sud

<i>Riepilogo ORARIO dei dati</i>						
Sabato	Auto	Furgoni e c. leggeri	Comm.li pesanti	Bus	TOTALE	VEICOLI EQUIVALENTI
08:00 - 09:00	1	0	0	0	1	1
09:00 - 10:00	2	0	0	0	2	2
10:00 - 11:00	2	1	0	0	3	3
11:00 - 12:00	1	0	0	0	1	1
12:00 - 13:00	3	0	0	0	3	3
13:00 - 14:00	3	1	0	0	4	4
15:00 - 16:00	1	0	0	0	1	1
16:00 - 17:00	1	0	0	0	1	1
17:00 - 18:00	3	0	0	0	3	3
18:00 - 19:00	1	0	0	0	1	1
19:00 - 20:00	3	0	0	0	3	3
20:00 - 21:00	7	2	0	0	9	9
21:00 - 22:00	18	2	0	0	20	20
TOTALI	46	6	0	0	52	52
<i>Medie Orarie</i>	4	1	0	0	4	4

N.B. Il calcolo dei veicoli equivalenti viene eseguito applicando un coefficiente "2" a veicoli pesanti ed autobus; in grassetto sono evidenziate le ore di punta del mattino e del pomeriggio.

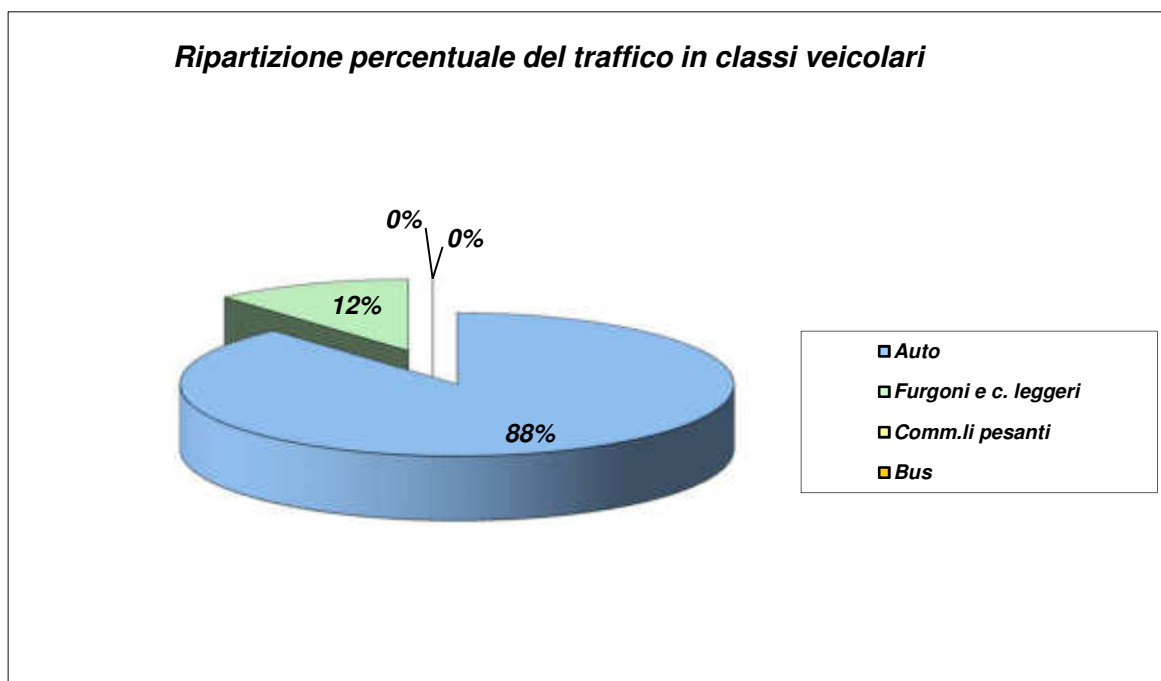

COMUNE DI JESOLO (VE) - Rotatoria "Picchi", rami Via Lennon - Via Battisti

CONTEGGIO DI TRAFFICO PER CLASSI

Sabato

Manovra 4 - Origine Via Battisti Nord, direzione rotatoria "Picchi"

TIME	Auto	Furgoni e c. leggeri	Comm.li pesanti	Bus	TOTALE	TOTALE ORARIO
8.15	0	0	0	0	0	0
8.30	0	0	0	0	0	
8.45	0	0	0	0	0	
9.00	0	0	0	0	0	
9.15	0	0	0	0	0	1
9.30	1	0	0	0	1	
9.45	0	0	0	0	0	
10.00	0	0	0	0	0	
10.15	2	0	0	0	2	6
10.30	1	0	0	0	1	
10.45	3	0	0	0	3	
11.00	0	0	0	0	0	
11.15	0	0	0	0	0	0
11.30	0	0	0	0	0	
11.45	0	0	0	0	0	
12.00	0	0	0	0	0	
12.15	0	0	0	0	0	1
12.30	0	0	0	0	0	
12.45	0	0	0	0	0	
13.00	1	0	0	0	1	
13.15	0	0	0	0	0	0
13.30	0	0	0	0	0	
13.45	0	0	0	0	0	
14.00	0	0	0	0	0	
15.15	0	0	0	0	0	1
15.30	0	0	0	0	0	
15.45	1	0	0	0	1	
16.00	0	0	0	0	0	
16.15	0	0	0	0	0	1
16.30	1	0	0	0	1	
16.45	0	0	0	0	0	
17.00	0	0	0	0	0	
17.15	0	0	0	0	0	0
17.30	0	0	0	0	0	
17.45	0	0	0	0	0	
18.00	0	0	0	0	0	
18.15	0	0	0	0	0	0
18.30	0	0	0	0	0	
18.45	0	0	0	0	0	
19.00	0	0	0	0	0	
19.15	0	0	0	0	0	0
19.30	0	0	0	0	0	
19.45	0	0	0	0	0	
20.00	0	0	0	0	0	
20.15	0	0	0	0	0	0
20.30	0	0	0	0	0	
20.45	0	0	0	0	0	
21.00	0	0	0	0	0	
21.15	0	0	0	0	0	0
21.30	0	0	0	0	0	
21.45	0	0	0	0	0	
22.00	0	0	0	0	0	
TOTALI	10	0	0	0	10	

COMUNE DI JESOLO (VE) - Rotatoria "Picchi", rami Via Lennon - Via Battisti

CONTEGGIO DI TRAFFICO PER CLASSI

Sabato

Manovra 5 - Origine Via Lennon, direzione rotatoria "Picchi"

TIME	Auto	Furgoni e c. leggeri	Comm.li pesanti	Bus	TOTALE	TOTALE ORARIO
8.15	8	5	0	0	13	72
8.30	8	7	0	0	15	
8.45	6	7	3	0	16	
9.00	18	9	1	0	28	
9.15	7	8	1	0	16	100
9.30	17	9	2	0	28	
9.45	22	8	0	0	30	
10.00	21	4	1	0	26	
10.15	22	14	2	0	38	124
10.30	26	9	1	0	36	
10.45	23	5	0	0	28	
11.00	13	9	0	0	22	
11.15	17	7	1	0	25	117
11.30	20	7	0	0	27	
11.45	22	7	0	0	29	
12.00	32	4	0	0	36	
12.15	48	8	1	0	57	132
12.30	28	4	0	0	32	
12.45	20	5	1	0	26	
13.00	14	2	1	0	17	
13.15	8	0	0	0	8	28
13.30	4	0	0	0	4	
13.45	10	0	1	0	11	
14.00	5	0	0	0	5	
15.15	7	3	0	0	10	57
15.30	8	5	0	0	13	
15.45	10	3	0	0	13	
16.00	17	4	0	0	21	
16.15	7	4	1	0	12	52
16.30	11	3	0	0	14	
16.45	5	3	0	0	8	
17.00	13	5	0	0	18	
17.15	15	7	0	0	22	64
17.30	10	3	0	0	13	
17.45	14	5	0	0	19	
18.00	7	3	0	0	10	
18.15	10	2	0	0	12	51
18.30	11	3	0	0	14	
18.45	10	3	0	0	13	
19.00	9	3	0	0	12	
19.15	29	0	0	0	29	70
19.30	15	2	0	0	17	
19.45	9	2	0	0	11	
20.00	13	0	0	0	13	
20.15	3	4	0	0	7	36
20.30	13	1	0	0	14	
20.45	5	0	0	0	5	
21.00	8	2	0	0	10	
21.15	6	0	0	0	6	22
21.30	4	0	0	0	4	
21.45	8	0	0	0	8	
22.00	4	0	0	0	4	
TOTALI	700	208	17	0	925	

COMUNE DI JESOLO (VE) - Rotatoria "Picchi", rami Via Lennon - Via Battisti

CONTEGGIO DI TRAFFICO PER CLASSI

Sabato

Manovra 4+5 - Origine Via Lennon e Via Battisti Nord

ORARIO	Auto	Furgoni e c. leggeri	Comm.li pesanti	Bus	TOTALE	TOTALE ORARIO
8.15	8	5	0	0	13	72
8.30	8	7	0	0	15	
8.45	6	7	3	0	16	
9.00	18	9	1	0	28	
9.15	7	8	1	0	16	101
9.30	18	9	2	0	29	
9.45	22	8	0	0	30	
10.00	21	4	1	0	26	
10.15	24	14	2	0	40	130
10.30	27	9	1	0	37	
10.45	26	5	0	0	31	
11.00	13	9	0	0	22	
11.15	17	7	1	0	25	117
11.30	20	7	0	0	27	
11.45	22	7	0	0	29	
12.00	32	4	0	0	36	
12.15	48	8	1	0	57	133
12.30	28	4	0	0	32	
12.45	20	5	1	0	26	
13.00	15	2	1	0	18	
13.15	8	0	0	0	8	28
13.30	4	0	0	0	4	
13.45	10	0	1	0	11	
14.00	5	0	0	0	5	
15.15	7	3	0	0	10	58
15.30	8	5	0	0	13	
15.45	11	3	0	0	14	
16.00	17	4	0	0	21	
16.15	7	4	1	0	12	53
16.30	12	3	0	0	15	
16.45	5	3	0	0	8	
17.00	13	5	0	0	18	
17.15	15	7	0	0	22	64
17.30	10	3	0	0	13	
17.45	14	5	0	0	19	
18.00	7	3	0	0	10	
18.15	10	2	0	0	12	51
18.30	11	3	0	0	14	
18.45	10	3	0	0	13	
19.00	9	3	0	0	12	
19.15	29	0	0	0	29	70
19.30	15	2	0	0	17	
19.45	9	2	0	0	11	
20.00	13	0	0	0	13	
20.15	3	4	0	0	7	36
20.30	13	1	0	0	14	
20.45	5	0	0	0	5	
21.00	8	2	0	0	10	
21.15	6	0	0	0	6	22
21.30	4	0	0	0	4	
21.45	8	0	0	0	8	
22.00	4	0	0	0	4	
TOTALI	710	208	17	0	935	

COMUNE DI JESOLO (VE) - Rotatoria "Picchi", rami Via Lennon - Via Battisti

CONTEGGIO DI TRAFFICO PER CLASSI

Sabato

Manovra 4+5 - Origine Via Lennon e Via Battisti Nord

Riepilogo ORARIO dei dati						
Sabato	Auto	Furgoni e c. leggeri	Comm.li pesanti	Bus	TOTALE	VEICOLI EQUIVALENTI
08:00 - 09:00	40	28	4	0	72	76
09:00 - 10:00	68	29	4	0	101	105
10:00 - 11:00	90	37	3	0	130	133
11:00 - 12:00	91	25	1	0	117	118
12:00 - 13:00	111	19	3	0	133	136
13:00 - 14:00	27	0	1	0	28	29
15:00 - 16:00	43	15	0	0	58	58
16:00 - 17:00	37	15	1	0	53	54
17:00 - 18:00	46	18	0	0	64	64
18:00 - 19:00	40	11	0	0	51	51
19:00 - 20:00	66	4	0	0	70	70
20:00 - 21:00	29	7	0	0	36	36
21:00 - 22:00	22	0	0	0	22	22
TOTALI	710	208	17	0	935	952
Medie Orarie	59	17	1	0	78	79

N.B. Il calcolo dei veicoli equivalenti viene eseguito applicando un coefficiente "2" a veicoli pesanti ed autobus; in grassetto sono evidenziate le ore di punta del mattino e del pomeriggio.

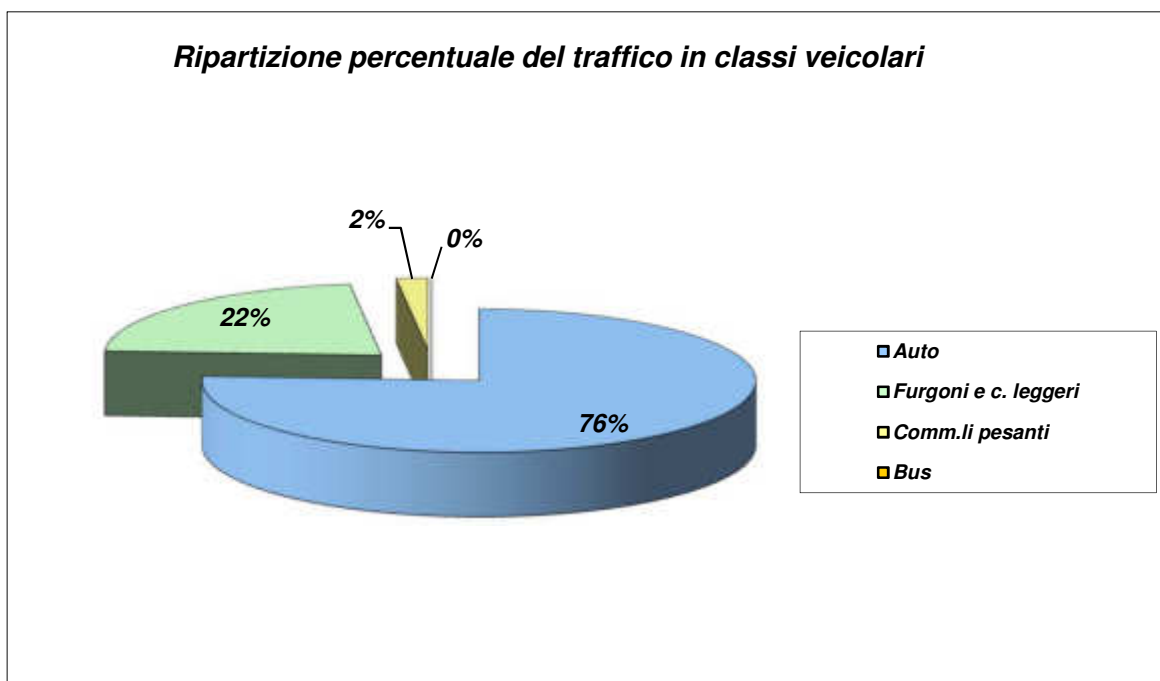

COMUNE DI JESOLO (VE) - Rotatoria "Picchi", rami Via Lennon - Via Battisti

CONTEGGIO DI TRAFFICO PER CLASSI

Sabato

Manovra 6 - Origine rotatoria "Picchi", direzione Via Lennon

TIME	Auto	Furgoni e c. leggeri	Comm.li pesanti	Bus	TOTALE	TOTALE ORARIO
8.15	10	3	0	0	13	62
8.30	15	3	0	0	18	
8.45	4	3	1	0	8	
9.00	20	2	1	0	23	
9.15	30	9	0	0	39	164
9.30	35	9	0	0	44	
9.45	34	4	5	0	43	
10.00	27	6	5	0	38	
10.15	36	8	6	0	50	171
10.30	27	11	5	0	43	
10.45	19	17	6	0	42	
11.00	24	4	8	0	36	
11.15	24	9	0	0	33	140
11.30	24	8	1	0	33	
11.45	24	8	1	0	33	
12.00	33	7	1	0	41	
12.15	38	5	0	0	43	88
12.30	7	1	1	0	9	
12.45	11	3	0	0	14	
13.00	18	4	0	0	22	
13.15	12	2	0	0	14	47
13.30	13	3	0	0	16	
13.45	7	1	0	0	8	
14.00	7	2	0	0	9	
15.15	18	2	0	0	20	110
15.30	34	7	0	0	41	
15.45	13	3	0	0	16	
16.00	28	5	0	0	33	
16.15	20	4	0	0	24	89
16.30	24	4	0	0	28	
16.45	12	5	1	0	18	
17.00	15	3	1	0	19	
17.15	15	2	1	0	18	86
17.30	16	4	0	0	20	
17.45	18	3	1	0	22	
18.00	24	2	0	0	26	
18.15	18	4	0	0	22	76
18.30	18	3	0	0	21	
18.45	15	3	0	0	18	
19.00	13	2	0	0	15	
19.15	10	1	0	0	11	54
19.30	15	5	0	0	20	
19.45	9	0	0	0	9	
20.00	13	1	0	0	14	
20.15	12	0	0	0	12	44
20.30	7	0	0	0	7	
20.45	12	3	0	0	15	
21.00	10	0	0	0	10	
21.15	10	1	0	0	11	43
21.30	8	1	0	0	9	
21.45	10	1	0	0	11	
22.00	12	0	0	0	12	
TOTALI	928	201	45	0	1174	

COMUNE DI JESOLO (VE) - Rotatoria "Picchi", rami Via Lennon - Via Battisti

CONTEGGIO DI TRAFFICO PER CLASSI

Sabato

Manovra 7 - Origine rotatoria "Picchi", direzione Via Battisti Nord

TIME	Auto	Furgoni e c. leggeri	Comm.li pesanti	Bus	TOTALE	TOTALE ORARIO
8.15	1	0	0	0	1	4
8.30	0	0	0	0	0	
8.45	2	0	0	0	2	
9.00	1	0	0	0	1	
9.15	2	0	0	0	2	10
9.30	2	0	0	0	2	
9.45	5	0	0	0	5	
10.00	1	0	0	0	1	
10.15	1	0	0	0	1	4
10.30	0	0	0	0	0	
10.45	0	0	0	0	0	
11.00	3	0	0	0	3	
11.15	1	0	0	0	1	3
11.30	1	0	0	0	1	
11.45	1	0	0	0	1	
12.00	0	0	0	0	0	
12.15	2	0	0	0	2	4
12.30	0	0	0	0	0	
12.45	0	0	0	0	0	
13.00	1	1	0	0	2	
13.15	1	0	0	0	1	3
13.30	1	0	0	0	1	
13.45	1	0	0	0	1	
14.00	0	0	0	0	0	
15.15	0	0	0	0	0	1
15.30	1	0	0	0	1	
15.45	0	0	0	0	0	
16.00	0	0	0	0	0	
16.15	0	0	0	0	0	3
16.30	1	0	0	0	1	
16.45	0	0	0	0	0	
17.00	2	0	0	0	2	
17.15	0	1	0	0	1	1
17.30	0	0	0	0	0	
17.45	0	0	0	0	0	
18.00	0	0	0	0	0	
18.15	1	0	0	0	1	1
18.30	0	0	0	0	0	
18.45	0	0	0	0	0	
19.00	0	0	0	0	0	
19.15	0	0	0	0	0	5
19.30	0	0	0	0	0	
19.45	1	0	0	0	1	
20.00	3	1	0	0	4	
20.15	6	0	0	0	6	30
20.30	7	1	0	0	8	
20.45	8	2	0	0	10	
21.00	6	0	0	0	6	
21.15	10	1	0	0	11	49
21.30	7	1	0	0	8	
21.45	19	2	0	0	21	
22.00	9	0	0	0	9	
TOTALI	108	10	0	0	118	

COMUNE DI JESOLO (VE) - Rotatoria "Picchi", rami Via Lennon - Via Battisti

CONTEGGIO DI TRAFFICO PER CLASSI

Sabato

Manovra 6+7 - Origine rotatoria "Picchi", direzione Via Lennon e Via Battisti Nord

ORARIO	Auto	Furgoni e c. leggeri	Comm.li pesanti	Bus	TOTALE	TOTALE ORARIO
8.15	11	3	0	0	14	66
8.30	15	3	0	0	18	
8.45	6	3	1	0	10	
9.00	21	2	1	0	24	
9.15	32	9	0	0	41	174
9.30	37	9	0	0	46	
9.45	39	4	5	0	48	
10.00	28	6	5	0	39	
10.15	37	8	6	0	51	175
10.30	27	11	5	0	43	
10.45	19	17	6	0	42	
11.00	27	4	8	0	39	
11.15	25	9	0	0	34	143
11.30	25	8	1	0	34	
11.45	25	8	1	0	34	
12.00	33	7	1	0	41	
12.15	40	5	0	0	45	92
12.30	7	1	1	0	9	
12.45	11	3	0	0	14	
13.00	19	5	0	0	24	
13.15	13	2	0	0	15	50
13.30	14	3	0	0	17	
13.45	8	1	0	0	9	
14.00	7	2	0	0	9	
15.15	18	2	0	0	20	111
15.30	35	7	0	0	42	
15.45	13	3	0	0	16	
16.00	28	5	0	0	33	
16.15	20	4	0	0	24	92
16.30	25	4	0	0	29	
16.45	12	5	1	0	18	
17.00	17	3	1	0	21	
17.15	15	3	1	0	19	87
17.30	16	4	0	0	20	
17.45	18	3	1	0	22	
18.00	24	2	0	0	26	
18.15	19	4	0	0	23	77
18.30	18	3	0	0	21	
18.45	15	3	0	0	18	
19.00	13	2	0	0	15	
19.15	10	1	0	0	11	59
19.30	15	5	0	0	20	
19.45	10	0	0	0	10	
20.00	16	2	0	0	18	
20.15	18	0	0	0	18	74
20.30	14	1	0	0	15	
20.45	20	5	0	0	25	
21.00	16	0	0	0	16	
21.15	20	2	0	0	22	92
21.30	15	2	0	0	17	
21.45	29	3	0	0	32	
22.00	21	0	0	0	21	
TOTALI	1036	211	45	0	1292	

COMUNE DI JESOLO (VE) - Rotatoria "Picchi", rami Via Lennon - Via Battisti

CONTEGGIO DI TRAFFICO PER CLASSI

Sabato

Manovra 6+7 - Origine rotatoria "Picchi", direzione Via Lennon e Via Battisti Nord

<i>Riepilogo ORARIO dei dati</i>						
Sabato	Auto	Furgoni e c. leggeri	Comm.li pesanti	Bus	TOTALE	VEICOLI EQUIVALENTI
08:00 - 09:00	53	11	2	0	66	68
09:00 - 10:00	136	28	10	0	174	184
10:00 - 11:00	110	40	25	0	175	200
11:00 - 12:00	108	32	3	0	143	146
12:00 - 13:00	77	14	1	0	92	93
13:00 - 14:00	42	8	0	0	50	50
15:00 - 16:00	94	17	0	0	111	111
16:00 - 17:00	74	16	2	0	92	94
17:00 - 18:00	73	12	2	0	87	89
18:00 - 19:00	65	12	0	0	77	77
19:00 - 20:00	51	8	0	0	59	59
20:00 - 21:00	68	6	0	0	74	74
21:00 - 22:00	85	7	0	0	92	92
TOTALI	1036	211	45	0	1292	1337
<i>Medie Orarie</i>	86	18	4	0	108	111

N.B. Il calcolo dei veicoli equivalenti viene eseguito applicando un coefficiente "2" a veicoli pesanti ed autobus; in grassetto sono evidenziate le ore di punta del mattino e del pomeriggio.

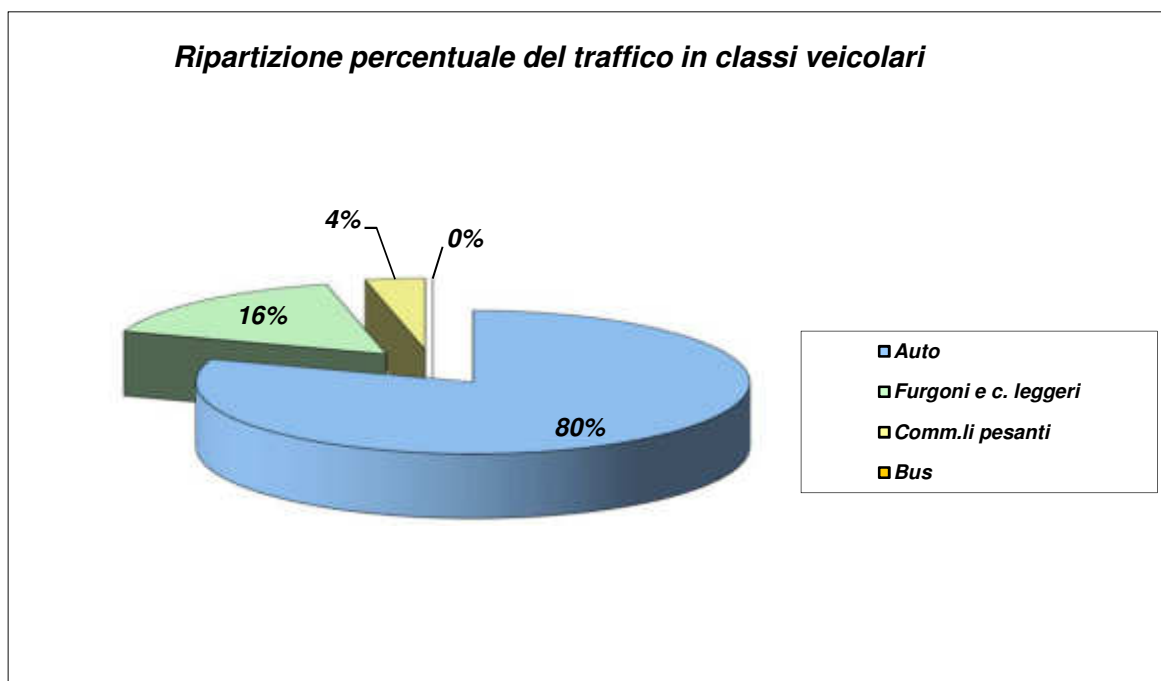

CONTEGGIO DI TRAFFICO PER CLASSI

Sabato

Manovra 1 - Corsia di uscita da rotatoria "Picchi", direzione Via Adriatico Sud

<i>TIME</i>	<i>Auto</i>	<i>Furgoni e c. leggeri</i>	<i>Comm.li pesanti</i>	<i>Bus</i>	<i>TOTALE</i>	<i>TOTALE ORARIO</i>
8.15	61	5	3	1	70	420
8.30	115	7	0	3	125	
8.45	116	8	0	2	126	
9.00	92	7	0	0	99	
9.15	74	4	0	0	78	386
9.30	91	4	2	0	97	
9.45	99	4	0	1	104	
10.00	102	5	0	0	107	
10.15	105	7	0	0	112	363
10.30	76	3	1	0	80	
10.45	75	3	0	0	78	
11.00	86	7	0	0	93	
11.15	83	3	1	0	87	386
11.30	80	0	1	0	81	
11.45	86	9	1	1	97	
12.00	109	10	1	1	121	
12.15	89	9	0	0	98	359
12.30	85	9	0	0	94	
12.45	86	7	1	1	95	
13.00	64	8	0	0	72	
13.15	84	10	0	0	94	344
13.30	69	5	0	1	75	
13.45	80	4	0	1	85	
14.00	81	9	0	0	90	
15.15	99	10	0	0	109	477
15.30	124	4	0	0	128	
15.45	124	5	0	1	130	
16.00	106	4	0	0	110	
16.15	111	5	0	0	116	457
16.30	107	9	0	0	116	
16.45	98	6	0	0	104	
17.00	120	1	0	0	121	
17.15	107	6	0	1	114	474
17.30	115	6	0	0	121	
17.45	102	10	0	1	113	
18.00	115	10	0	1	126	
18.15	127	9	0	2	138	431
18.30	96	4	1	2	103	
18.45	88	2	0	0	90	
19.00	94	3	1	2	100	
19.15	85	4	0	0	89	459
19.30	111	5	0	1	117	
19.45	109	3	0	0	112	
20.00	137	4	0	0	141	
20.15	120	2	0	0	122	508
20.30	128	2	0	0	130	
20.45	112	2	0	1	115	
21.00	137	4	0	0	141	
21.15	117	3	0	0	120	466
21.30	122	1	0	0	123	
21.45	106	3	0	0	109	
22.00	114	0	0	0	114	
TOTALI	5219	274	13	24	5530	

CONTEGGIO DI TRAFFICO PER CLASSI

Sabato

Manovra 2 - Origine S.R. n. 43 Nord, direzione S.P. n. 42/S.R. n. 43 Sud

<i>TIME</i>	<i>Auto</i>	<i>Furgoni e c. leggeri</i>	<i>Comm.li pesanti</i>	<i>Bus</i>	<i>TOTALE</i>	<i>TOTALE ORARIO</i>
8.15	137	16	0	0	153	609
8.30	154	7	3	0	164	
8.45	130	15	0	0	145	
9.00	129	17	1	0	147	
9.15	123	14	1	1	139	546
9.30	132	6	0	2	140	
9.45	107	18	1	0	126	
10.00	126	14	0	1	141	
10.15	85	18	0	0	103	492
10.30	113	19	1	1	134	
10.45	107	15	0	0	122	
11.00	116	17	0	0	133	
11.15	95	12	0	0	107	508
11.30	85	6	0	0	91	
11.45	119	18	1	0	138	
12.00	155	17	0	0	172	
12.15	164	21	0	0	185	627
12.30	138	17	1	0	156	
12.45	108	25	1	0	134	
13.00	128	21	1	2	152	
13.15	127	24	0	0	151	594
13.30	131	14	1	0	146	
13.45	107	22	0	1	130	
14.00	148	19	0	0	167	
15.15	125	18	0	0	143	550
15.30	112	13	0	1	126	
15.45	129	11	0	0	140	
16.00	125	16	0	0	141	
16.15	118	12	0	0	130	566
16.30	141	10	0	0	151	
16.45	118	12	2	0	132	
17.00	138	13	0	2	153	
17.15	124	19	0	0	143	403
17.30	71	11	0	0	82	
17.45	73	3	0	0	76	
18.00	96	6	0	0	102	
18.15	119	10	0	0	129	537
18.30	125	12	0	0	137	
18.45	118	14	0	1	133	
19.00	122	16	0	0	138	
19.15	136	11	0	1	148	556
19.30	132	11	0	0	143	
19.45	129	4	0	0	133	
20.00	127	5	0	0	132	
20.15	143	2	0	0	145	561
20.30	135	6	0	0	141	
20.45	129	7	0	0	136	
21.00	133	6	0	0	139	
21.15	133	1	0	0	134	448
21.30	105	3	1	0	109	
21.45	93	2	1	0	96	
22.00	106	2	1	0	109	
TOTALI	6319	648	17	13	6997	

CONTEGGIO DI TRAFFICO PER CLASSI

Sabato

Manovra 1+2 - Flussi in direzione S.P. n. 42/S.R. n. 43 Sud (Via Adriatico)

ORARIO	Auto	Furgoni e c. leggeri	Comm.li pesanti	Bus	TOTALE	TOTALE ORARIO
8.15	198	21	3	1	223	1029
8.30	269	14	3	3	289	
8.45	246	23	0	2	271	
9.00	221	24	1	0	246	
9.15	197	18	1	1	217	932
9.30	223	10	2	2	237	
9.45	206	22	1	1	230	
10.00	228	19	0	1	248	
10.15	190	25	0	0	215	855
10.30	189	22	2	1	214	
10.45	182	18	0	0	200	
11.00	202	24	0	0	226	
11.15	178	15	1	0	194	894
11.30	165	6	1	0	172	
11.45	205	27	2	1	235	
12.00	264	27	1	1	293	
12.15	253	30	0	0	283	986
12.30	223	26	1	0	250	
12.45	194	32	2	1	229	
13.00	192	29	1	2	224	
13.15	211	34	0	0	245	938
13.30	200	19	1	1	221	
13.45	187	26	0	2	215	
14.00	229	28	0	0	257	
15.15	224	28	0	0	252	1027
15.30	236	17	0	1	254	
15.45	253	16	0	1	270	
16.00	231	20	0	0	251	
16.15	229	17	0	0	246	1023
16.30	248	19	0	0	267	
16.45	216	18	2	0	236	
17.00	258	14	0	2	274	
17.15	231	25	0	1	257	877
17.30	186	17	0	0	203	
17.45	175	13	0	1	189	
18.00	211	16	0	1	228	
18.15	246	19	0	2	267	968
18.30	221	16	1	2	240	
18.45	206	16	0	1	223	
19.00	216	19	1	2	238	
19.15	221	15	0	1	237	1015
19.30	243	16	0	1	260	
19.45	238	7	0	0	245	
20.00	264	9	0	0	273	
20.15	263	4	0	0	267	1069
20.30	263	8	0	0	271	
20.45	241	9	0	1	251	
21.00	270	10	0	0	280	
21.15	250	4	0	0	254	914
21.30	227	4	1	0	232	
21.45	199	5	1	0	205	
22.00	220	2	1	0	223	
TOTALI	11538	922	30	37	12527	

COMUNE DI JESOLO (VE) - Rotatoria "Picchi", ramo Via Adriatico Sud (S.R. n. 43/S.P. n. 42)
CONTEGGIO DI TRAFFICO PER CLASSI - Sabato
Manovra 1+2 - Flussi in direzione S.P. n. 42/S.R. n. 43 Sud (Via Adriatico)

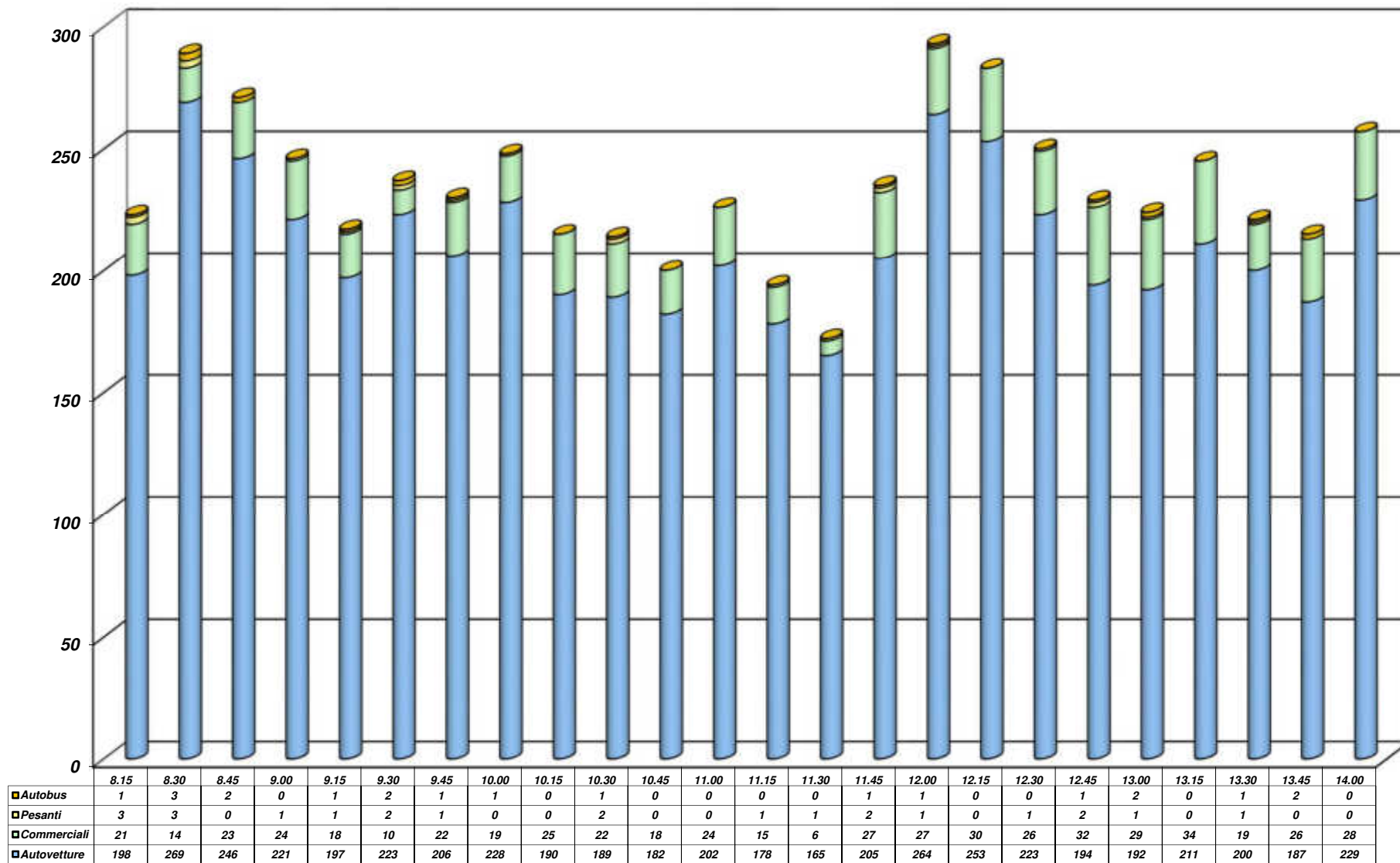

**COMUNE DI JESOLO (VE) - Rotatoria "Picchi", ramo Via Adriatico Sud (S.R. n. 43/S.P. n. 42)
 CONTEGGIO DI TRAFFICO PER CLASSI - Sabato
 Manovra 1+2 - Flussi in direzione S.P. n. 42/S.R. n. 43 Sud (Via Adriatico)**

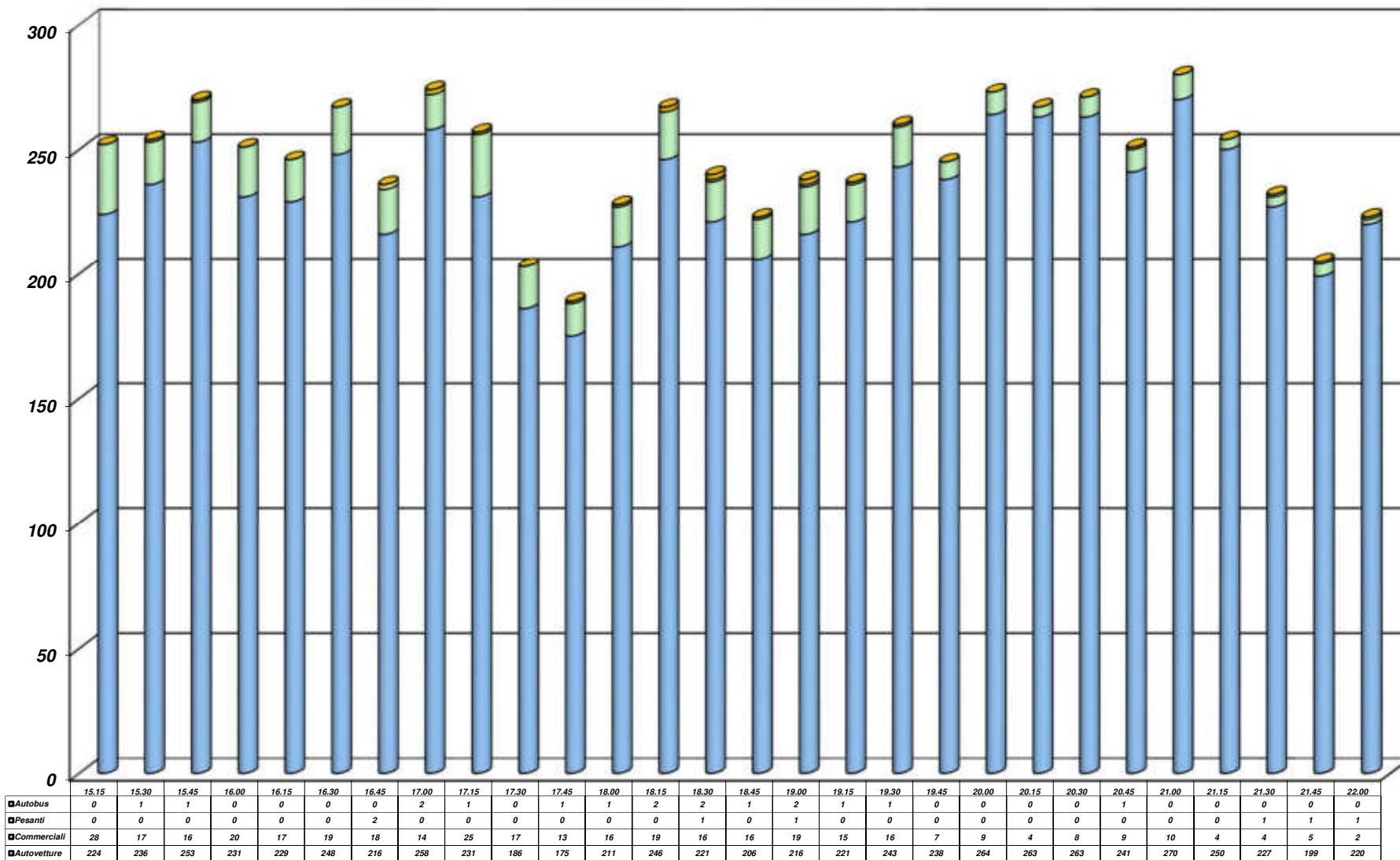

CONTEGGIO DI TRAFFICO PER CLASSI

Sabato

Manovra 1+2 - Flussi in direzione S.P. n. 42/S.R. n. 43 Sud (Via Adriatico)

<i>Riepilogo ORARIO dei dati</i>						
Sabato	Auto	Furgoni e c. leggeri	Comm.li pesanti	Bus	TOTALE	VEICOLI EQUIVALENTI
08:00 - 09:00	934	82	7	6	1029	1042
09:00 - 10:00	854	69	4	5	932	941
10:00 - 11:00	763	89	2	1	855	858
11:00 - 12:00	812	75	5	2	894	901
12:00 - 13:00	862	117	4	3	986	993
13:00 - 14:00	827	107	1	3	938	942
15:00 - 16:00	944	81	0	2	1027	1029
16:00 - 17:00	951	68	2	2	1023	1027
17:00 - 18:00	803	71	0	3	877	880
18:00 - 19:00	889	70	2	7	968	977
19:00 - 20:00	966	47	0	2	1015	1017
20:00 - 21:00	1037	31	0	1	1069	1070
21:00 - 22:00	896	15	3	0	914	917
TOTALI	11538	922	30	37	12527	12594
<i>Medie Orarie</i>	962	77	3	3	1044	1050

N.B. Il calcolo dei veicoli equivalenti viene eseguito applicando un coefficiente "2" a veicoli pesanti ed autobus; in grassetto sono evidenziate le ore di punta del mattino e del pomeriggio.

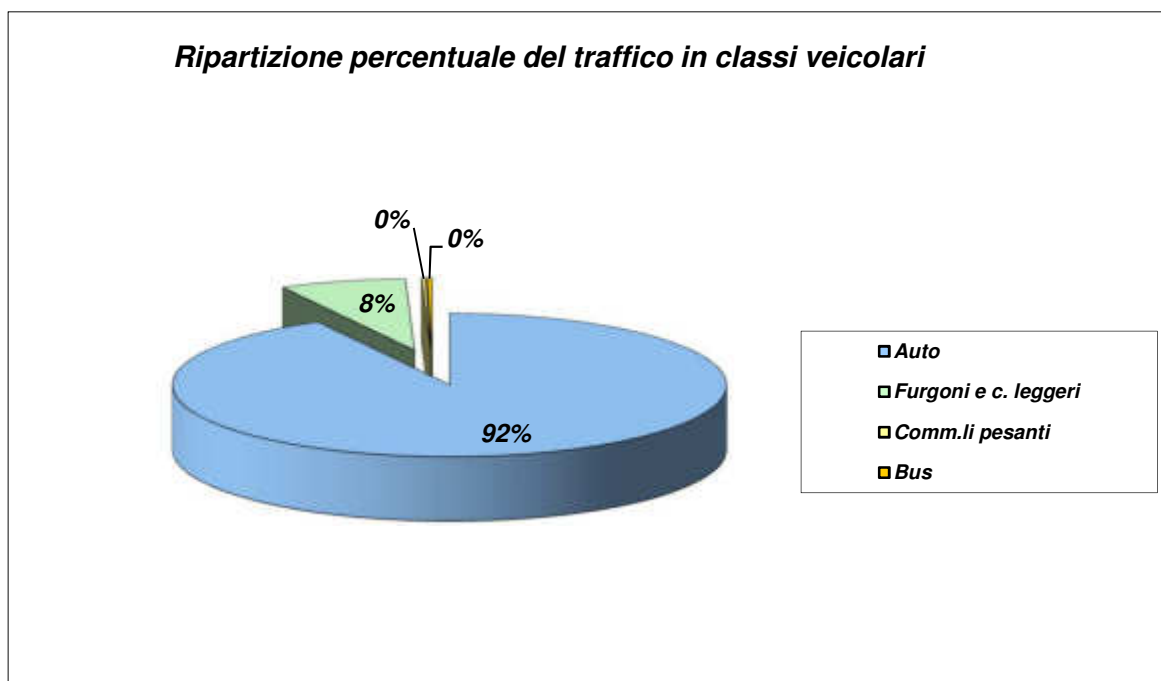

COMUNE DI JESOLO (VE) - Rotatoria "Picchi", ramo Via Adriatico Sud (S.P. n. 42/S.R. n. 43)

CONTEGGIO DI TRAFFICO PER CLASSI

Sabato

Manovra 3 - Corsia di uscita S.P. n. 42 (Via Adriatico), direzione Via del Marinaio

TIME	Auto	Furgoni e c. leggeri	Comm.li pesanti	Bus	TOTALE	TOTALE ORARIO
8.15	37	2	0	0	39	150
8.30	34	4	1	0	39	
8.45	38	4	0	0	42	
9.00	27	3	0	0	30	
9.15	47	5	1	1	54	194
9.30	50	8	2	0	60	
9.45	38	2	0	0	40	
10.00	36	3	1	0	40	
10.15	45	4	0	0	49	180
10.30	49	2	0	0	51	
10.45	26	3	0	0	29	
11.00	46	5	0	0	51	
11.15	42	5	2	0	49	207
11.30	38	5	5	0	48	
11.45	52	4	1	0	57	
12.00	48	3	1	1	53	
12.15	47	3	0	0	50	193
12.30	39	8	0	0	47	
12.45	39	8	0	0	47	
13.00	45	3	0	1	49	
13.15	65	6	0	0	71	236
13.30	50	6	0	0	56	
13.45	53	1	3	2	59	
14.00	47	2	1	0	50	
15.15	41	0	1	0	42	199
15.30	48	2	0	0	50	
15.45	45	1	0	1	47	
16.00	57	3	0	0	60	
16.15	44	6	1	0	51	228
16.30	49	2	0	0	51	
16.45	63	1	0	0	64	
17.00	59	3	0	0	62	
17.15	59	6	1	0	66	261
17.30	61	2	0	0	63	
17.45	60	3	0	0	63	
18.00	65	3	0	1	69	
18.15	71	2	0	2	75	324
18.30	78	1	0	0	79	
18.45	84	2	0	0	86	
19.00	76	5	1	2	84	
19.15	83	1	2	1	87	314
19.30	69	3	0	1	73	
19.45	67	3	0	0	70	
20.00	81	3	0	0	84	
20.15	91	2	0	0	93	319
20.30	79	4	0	0	83	
20.45	75	1	0	0	76	
21.00	64	3	0	0	67	
21.15	53	2	0	0	55	200
21.30	53	0	0	0	53	
21.45	46	0	0	1	47	
22.00	43	2	0	0	45	
TOTALI	2802	165	24	14	3005	

CONTEGGIO DI TRAFFICO PER CLASSI

Sabato

Manovra 4 - Origine S.P. n. 42 (Via Adriatico), direzione S.R. n. 43 Nord

<i>TIME</i>	<i>Auto</i>	<i>Furgoni e c. leggeri</i>	<i>Comm.li pesanti</i>	<i>Bus</i>	<i>TOTALE</i>	<i>TOTALE ORARIO</i>
8.15	125	26	0	0	151	666
8.30	134	17	4	1	156	
8.45	136	21	4	0	161	
9.00	173	25	0	0	198	
9.15	141	10	0	2	153	553
9.30	119	20	1	0	140	
9.45	123	15	1	0	139	
10.00	105	15	1	0	121	
10.15	125	8	1	0	134	499
10.30	119	13	0	0	132	
10.45	102	20	0	0	122	
11.00	84	25	2	0	111	
11.15	84	19	2	0	105	364
11.30	84	13	1	0	98	
11.45	72	19	2	0	93	
12.00	59	8	1	0	68	
12.15	83	22	0	0	105	359
12.30	65	16	0	0	81	
12.45	62	15	4	0	81	
13.00	80	11	1	0	92	
13.15	84	14	1	0	99	394
13.30	88	13	0	0	101	
13.45	76	7	2	0	85	
14.00	97	11	1	0	109	
15.15	100	5	1	0	106	434
15.30	105	8	1	0	114	
15.45	114	10	0	1	125	
16.00	85	3	0	1	89	
16.15	110	7	1	2	120	431
16.30	95	3	1	0	99	
16.45	115	7	1	0	123	
17.00	87	2	0	0	89	
17.15	91	6	0	1	98	463
17.30	111	1	1	0	113	
17.45	114	2	1	0	117	
18.00	129	4	2	0	135	
18.15	144	6	2	0	152	616
18.30	142	14	0	2	158	
18.45	152	12	1	0	165	
19.00	136	5	0	0	141	
19.15	138	5	0	2	145	571
19.30	149	3	0	2	154	
19.45	130	12	0	1	143	
20.00	119	9	0	1	129	
20.15	113	10	0	1	124	480
20.30	120	7	0	1	128	
20.45	114	9	0	0	123	
21.00	102	0	2	1	105	
21.15	115	7	0	0	122	461
21.30	102	4	0	0	106	
21.45	104	3	1	3	111	
22.00	117	5	0	0	122	
TOTALI	5673	552	44	22	6291	

CONTEGGIO DI TRAFFICO PER CLASSI

Sabato

Manovra 3+4 - Flussi provenienti da S.P. n. 42 (Via Adriatico), direzione nord

ORARIO	Auto	Furgoni e c. leggeri	Comm.li pesanti	Bus	TOTALE	TOTALE ORARIO
8.15	162	28	0	0	190	816
8.30	168	21	5	1	195	
8.45	174	25	4	0	203	
9.00	200	28	0	0	228	
9.15	188	15	1	3	207	747
9.30	169	28	3	0	200	
9.45	161	17	1	0	179	
10.00	141	18	2	0	161	
10.15	170	12	1	0	183	679
10.30	168	15	0	0	183	
10.45	128	23	0	0	151	
11.00	130	30	2	0	162	
11.15	126	24	4	0	154	571
11.30	122	18	6	0	146	
11.45	124	23	3	0	150	
12.00	107	11	2	1	121	
12.15	130	25	0	0	155	552
12.30	104	24	0	0	128	
12.45	101	23	4	0	128	
13.00	125	14	1	1	141	
13.15	149	20	1	0	170	630
13.30	138	19	0	0	157	
13.45	129	8	5	2	144	
14.00	144	13	2	0	159	
15.15	141	5	2	0	148	633
15.30	153	10	1	0	164	
15.45	159	11	0	2	172	
16.00	142	6	0	1	149	
16.15	154	13	2	2	171	659
16.30	144	5	1	0	150	
16.45	178	8	1	0	187	
17.00	146	5	0	0	151	
17.15	150	12	1	1	164	724
17.30	172	3	1	0	176	
17.45	174	5	1	0	180	
18.00	194	7	2	1	204	
18.15	215	8	2	2	227	940
18.30	220	15	0	2	237	
18.45	236	14	1	0	251	
19.00	212	10	1	2	225	
19.15	221	6	2	3	232	885
19.30	218	6	0	3	227	
19.45	197	15	0	1	213	
20.00	200	12	0	1	213	
20.15	204	12	0	1	217	799
20.30	199	11	0	1	211	
20.45	189	10	0	0	199	
21.00	166	3	2	1	172	
21.15	168	9	0	0	177	661
21.30	155	4	0	0	159	
21.45	150	3	1	4	158	
22.00	160	7	0	0	167	
TOTALI	8475	717	68	36	9296	

COMUNE DI JESOLO (VE) - Rotatoria "Picchi", ramo Via Adriatico Sud (S.P. n. 42/S.R. n. 43)
CONTEGGIO DI TRAFFICO PER CLASSI - Sabato
Manovra 3+4 - Flussi provenienti da S.P. n. 42 (Via Adriatico), direzione nord

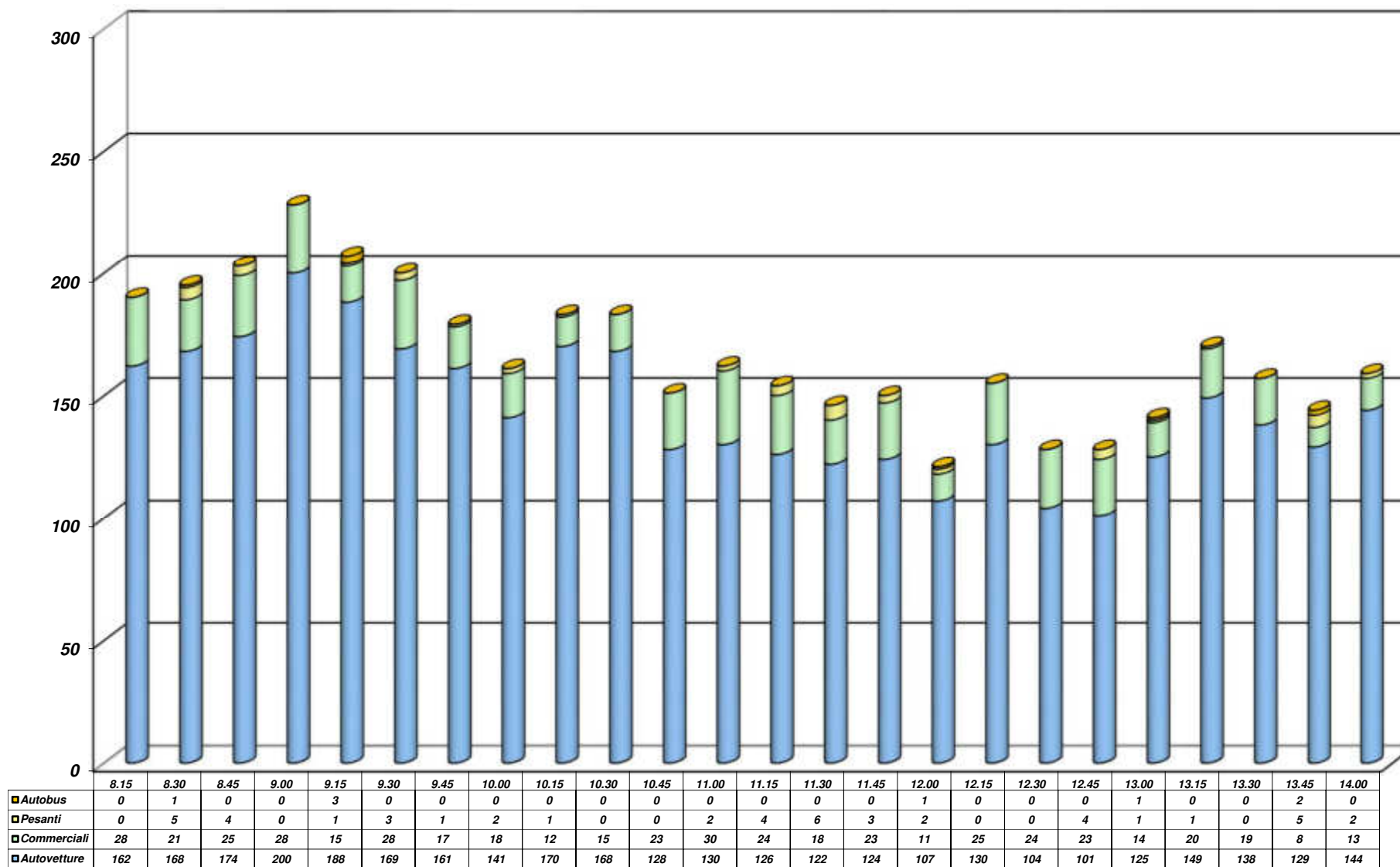

**COMUNE DI JESOLO (VE) - Rotatoria "Picchi", ramo Via Adriatico Sud (S.P. n. 42/S.R. n. 43)
 CONTEGGIO DI TRAFFICO PER CLASSI - Sabato
 Manovra 3+4 - Flussi provenienti da S.P. n. 42 (Via Adriatico), direzione nord**

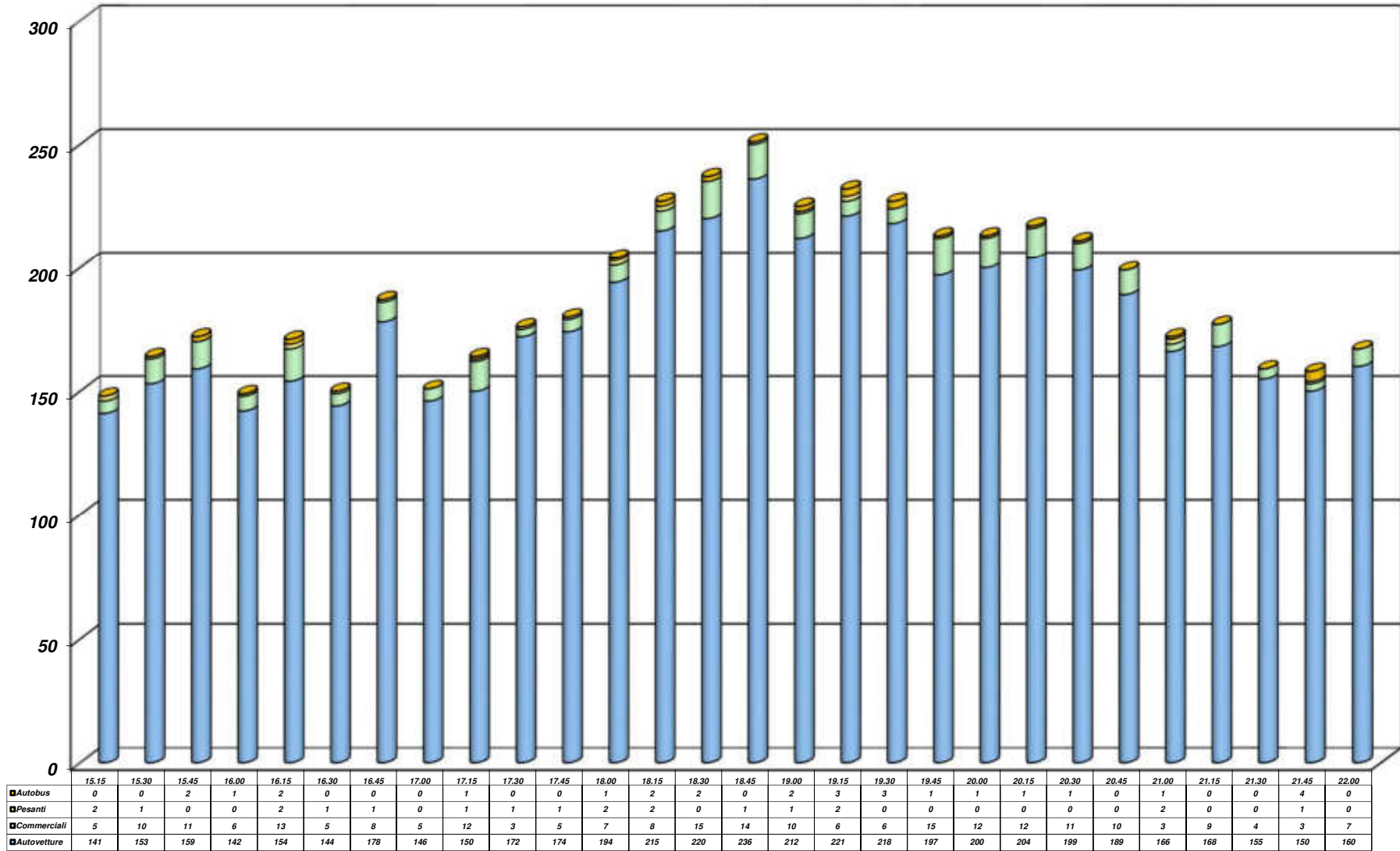

CONTEGGIO DI TRAFFICO PER CLASSI

Sabato

Manovra 3+4 - Flussi provenienti da S.P. n. 42 (Via Adriatico), direzione nord

<i>Riepilogo ORARIO dei dati</i>						
Sabato	Auto	Furgoni e c. leggeri	Comm.li pesanti	Bus	TOTALE	VEICOLI EQUIVALENTI
08:00 - 09:00	704	102	9	1	816	826
09:00 - 10:00	659	78	7	3	747	757
10:00 - 11:00	596	80	3	0	679	682
11:00 - 12:00	479	76	15	1	571	587
12:00 - 13:00	460	86	5	1	552	558
13:00 - 14:00	560	60	8	2	630	640
15:00 - 16:00	595	32	3	3	633	639
16:00 - 17:00	622	31	4	2	659	665
17:00 - 18:00	690	27	5	2	724	731
18:00 - 19:00	883	47	4	6	940	950
19:00 - 20:00	836	39	2	8	885	895
20:00 - 21:00	758	36	2	3	799	804
21:00 - 22:00	633	23	1	4	661	666
TOTALI	8475	717	68	36	9296	9400
<i>Medie Orarie</i>	706	60	6	3	775	783

N.B. Il calcolo dei veicoli equivalenti viene eseguito applicando un coefficiente "2" a veicoli pesanti ed autobus; in grassetto sono evidenziate le ore di punta del mattino e del pomeriggio.

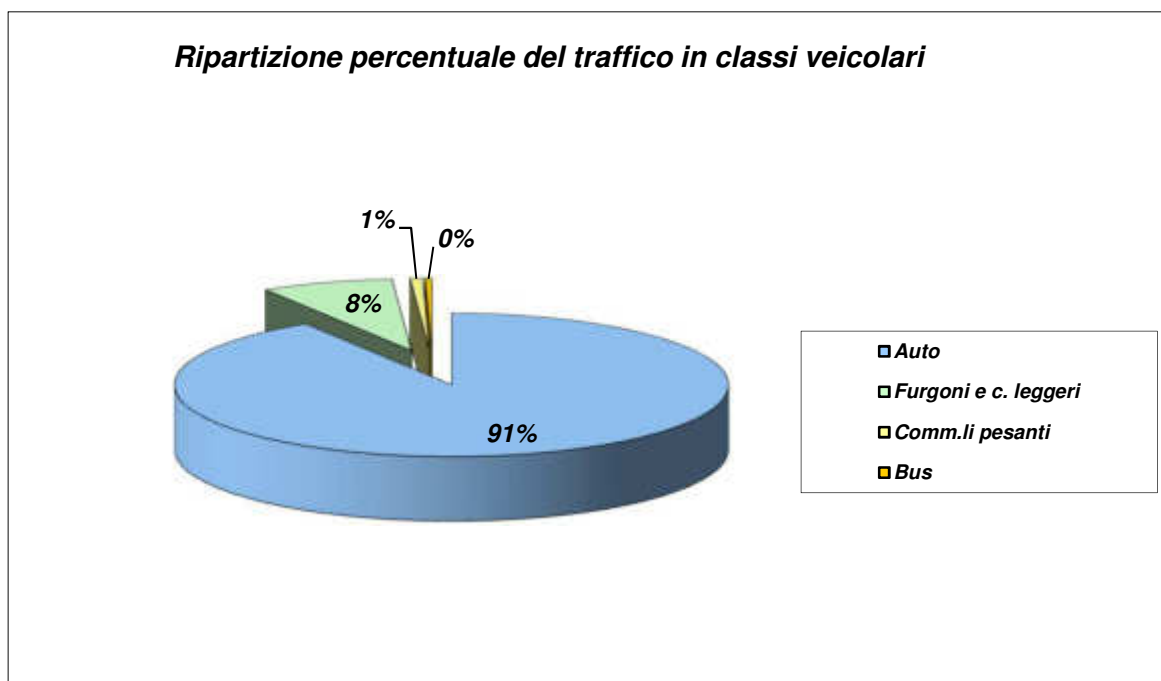

COMUNE DI JESOLO (VE) - Rotatoria "Picchi", ramo Via del Marinaio

CONTEGGIO DI TRAFFICO PER CLASSI

Sabato

Manovra 5 - Origine rotatoria "Picchi", direzione Via del Marinaio

TIME	Auto	Furgoni e c. leggeri	Comm.li pesanti	Bus	TOTALE	TOTALE ORARIO
8.15	215	0	0	0	215	691
8.30	143	0	0	0	143	
8.45	146	4	0	0	150	
9.00	178	4	1	0	183	
9.15	111	1	0	0	112	343
9.30	72	0	0	0	72	
9.45	56	0	0	0	56	
10.00	103	0	0	0	103	
10.15	82	0	0	0	82	615
10.30	196	3	1	0	200	
10.45	231	0	0	0	231	
11.00	101	1	0	0	102	
11.15	85	1	0	0	86	342
11.30	66	1	0	0	67	
11.45	106	0	0	0	106	
12.00	82	1	0	0	83	
12.15	72	0	0	0	72	495
12.30	101	0	0	0	101	
12.45	173	3	0	0	176	
13.00	146	0	0	0	146	
13.15	114	3	0	0	117	410
13.30	77	2	0	0	79	
13.45	85	0	0	0	85	
14.00	127	2	0	0	129	
15.15	80	0	0	0	80	370
15.30	101	0	1	1	103	
15.45	101	0	0	0	101	
16.00	85	1	0	0	86	
16.15	72	0	0	0	72	330
16.30	88	0	0	0	88	
16.45	90	0	0	0	90	
17.00	80	0	0	0	80	
17.15	107	0	0	0	107	395
17.30	74	0	0	0	74	
17.45	117	0	0	0	117	
18.00	96	1	0	0	97	
18.15	74	1	0	0	75	331
18.30	90	0	0	0	90	
18.45	104	0	0	0	104	
19.00	61	1	0	0	62	
19.15	90	0	0	0	90	309
19.30	96	0	0	0	96	
19.45	88	0	0	0	88	
20.00	35	0	0	0	35	
20.15	56	0	0	0	56	220
20.30	35	0	0	0	35	
20.45	42	0	0	0	42	
21.00	85	2	0	0	87	
21.15	40	0	0	0	40	211
21.30	37	0	0	0	37	
21.45	68	1	0	0	69	
22.00	65	0	0	0	65	
TOTALI	5025	33	3	1	5062	

**COMUNE DI JESOLO (VE) - Rotatoria "Picchi", ramo Via del Marinaio
CONTEGGIO DI TRAFFICO PER CLASSI - Sabato
Manovra 5 - Origine rotatoria "Picchi"**

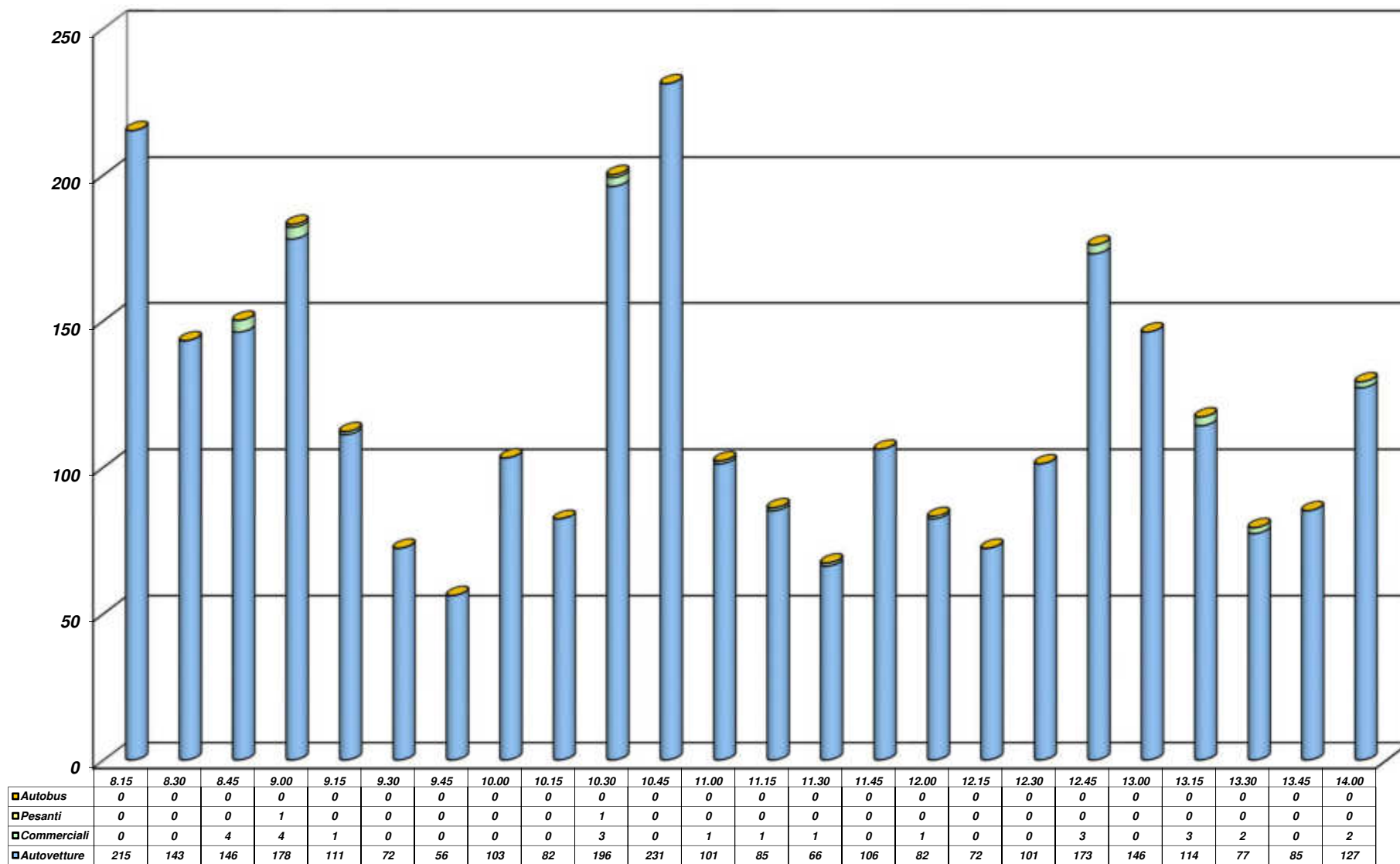

**COMUNE DI JESOLO (VE) - Rotatoria "Picchi", ramo Via del Marinaio
 CONTEGGIO DI TRAFFICO PER CLASSI - Sabato
 Manovra 5 - Origine rotatoria "Picchi"**

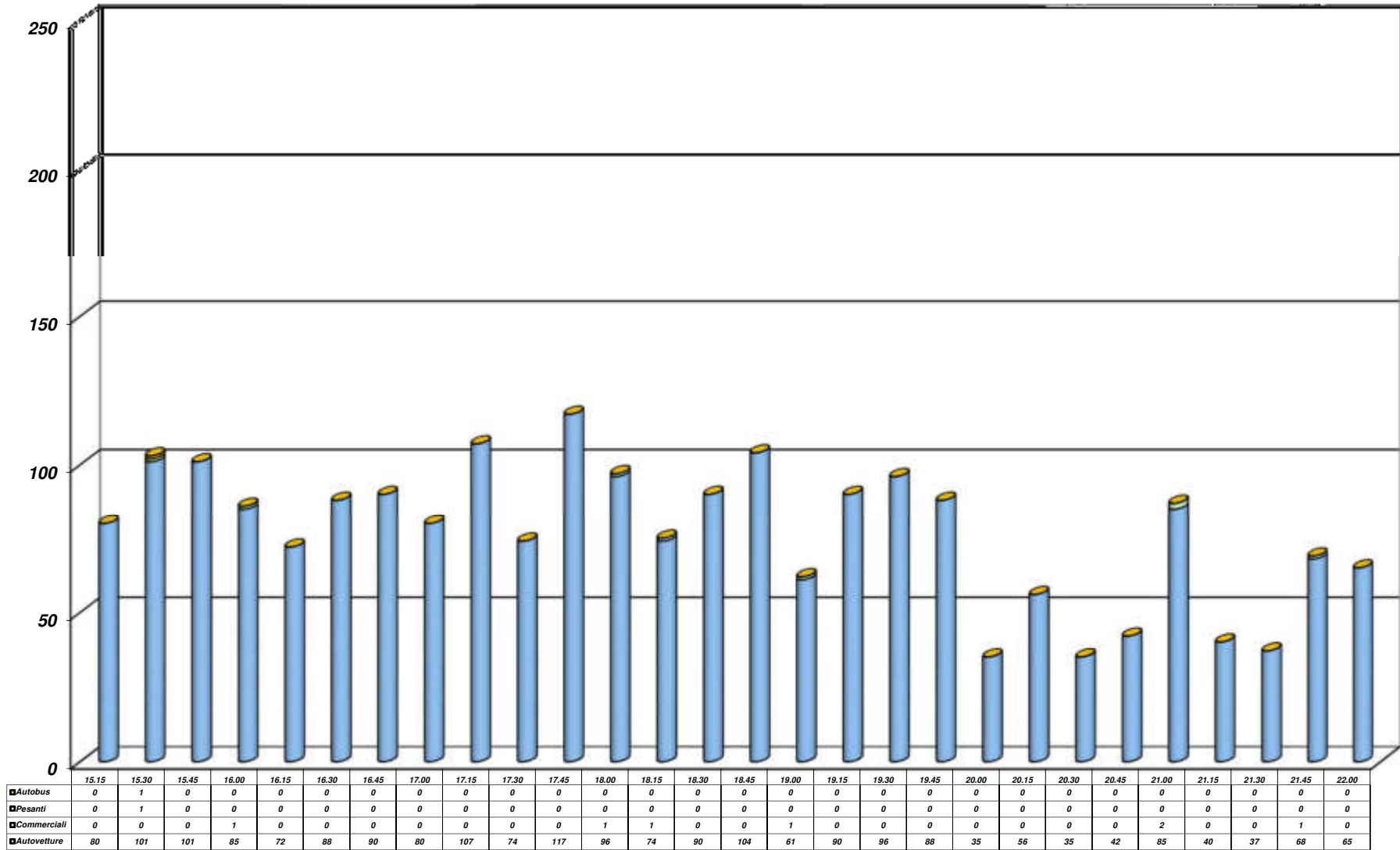

COMUNE DI JESOLO (VE) - Rotatoria "Picchi", ramo Via del Marinaio

CONTEGGIO DI TRAFFICO PER CLASSI

Sabato

Manovra 5 - Origine rotatoria "Picchi"

<i>Riepilogo ORARIO dei dati</i>						
Sabato	Auto	Furgoni e c. leggeri	Comm.li pesanti	Bus	TOTALE	VEICOLI EQUIVALENTI
08:00 - 09:00	682	8	1	0	691	692
09:00 - 10:00	342	1	0	0	343	343
10:00 - 11:00	610	4	1	0	615	616
11:00 - 12:00	339	3	0	0	342	342
12:00 - 13:00	492	3	0	0	495	495
13:00 - 14:00	403	7	0	0	410	410
15:00 - 16:00	367	1	1	1	370	372
16:00 - 17:00	330	0	0	0	330	330
17:00 - 18:00	394	1	0	0	395	395
18:00 - 19:00	329	2	0	0	331	331
19:00 - 20:00	309	0	0	0	309	309
20:00 - 21:00	218	2	0	0	220	220
21:00 - 22:00	210	1	0	0	211	211
TOTALI	5025	33	3	1	5062	5066
<i>Medie Orarie</i>	419	3	0	0	422	422

N.B. Il calcolo dei veicoli equivalenti viene eseguito applicando un coefficiente "2" a veicoli pesanti ed autobus; in grassetto sono evidenziate le ore di punta del mattino e del pomeriggio.

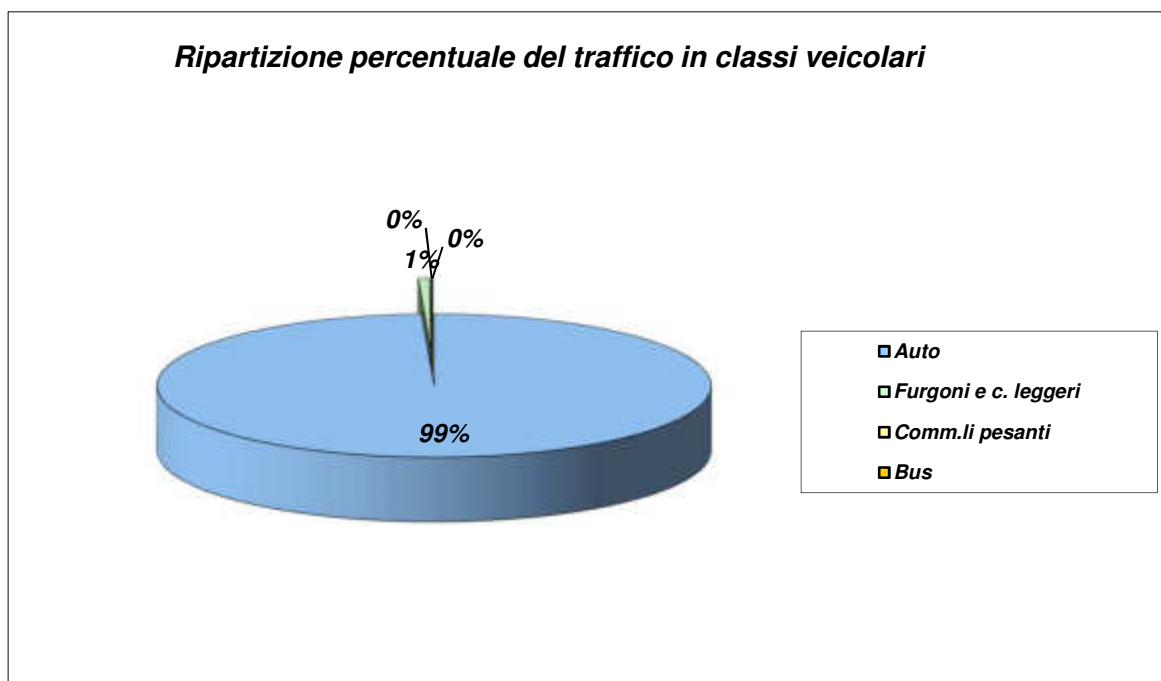

COMUNE DI JESOLO (VE) - Viale del Marinaio Sud

CONTEGGIO DI TRAFFICO PER CLASSI

Sabato

Manovra 1 - Origine Area Commerciale/Sea Life, direzione rotatoria "Picchi"

TIME	Auto	Furgoni e c. leggeri	Comm.li pesanti	Bus	TOTALE	TOTALE ORARIO
8.15	4	0	0	0	4	41
8.30	3	2	0	0	5	
8.45	14	0	0	0	14	
9.00	18	0	0	0	18	
9.15	15	1	0	0	16	82
9.30	13	0	1	0	14	
9.45	26	2	0	0	28	
10.00	24	0	0	0	24	
10.15	9	1	0	0	10	40
10.30	13	1	0	0	14	
10.45	5	0	0	0	5	
11.00	11	0	0	0	11	
11.15	17	0	0	0	17	121
11.30	24	0	0	0	24	
11.45	43	1	0	0	44	
12.00	36	0	0	0	36	
12.15	24	1	0	0	25	118
12.30	28	0	0	0	28	
12.45	29	1	0	0	30	
13.00	35	0	0	0	35	
13.15	36	0	0	0	36	90
13.30	30	1	0	0	31	
13.45	15	0	0	0	15	
14.00	8	0	0	0	8	
15.15	23	0	0	0	23	95
15.30	29	0	0	0	29	
15.45	20	0	0	0	20	
16.00	21	2	0	0	23	
16.15	18	0	0	0	18	83
16.30	22	2	0	0	24	
16.45	19	0	0	0	19	
17.00	21	1	0	0	22	
17.15	15	1	0	0	16	87
17.30	16	0	0	0	16	
17.45	19	2	0	0	21	
18.00	32	2	0	0	34	
18.15	44	3	0	0	47	136
18.30	32	4	0	0	36	
18.45	32	0	0	0	32	
19.00	21	0	0	0	21	
19.15	33	5	0	0	38	164
19.30	33	1	0	0	34	
19.45	39	4	0	0	43	
20.00	47	2	0	0	49	
20.15	40	3	0	0	43	161
20.30	30	3	0	0	33	
20.45	35	1	0	0	36	
21.00	45	4	0	0	49	
21.15	25	2	0	0	27	104
21.30	34	0	0	0	34	
21.45	26	1	0	0	27	
22.00	14	2	0	0	16	
TOTALI	1265	56	1	0	1322	

COMUNE DI JESOLO (VE) - Viale del Marinaio Sud

CONTEGGIO DI TRAFFICO PER CLASSI

Sabato

Manovra 2 - Origine Via del Marinaio Sud, direzione Via del Marinaio Nord

TIME	Auto	Furgoni e c. leggeri	Comm.li pesanti	Bus	TOTALE	TOTALE ORARIO
8.15	58	2	4	1	65	393
8.30	86	13	1	0	100	
8.45	80	17	2	1	100	
9.00	116	10	1	1	128	
9.15	137	7	1	0	145	706
9.30	154	18	0	1	173	
9.45	163	16	2	3	184	
10.00	192	9	3	0	204	
10.15	276	30	3	1	310	1088
10.30	244	20	2	3	269	
10.45	178	9	0	1	188	
11.00	302	16	3	0	321	
11.15	232	15	2	0	249	752
11.30	162	14	0	1	177	
11.45	154	15	1	1	171	
12.00	144	9	2	0	155	
12.15	114	7	0	1	122	523
12.30	148	9	1	0	158	
12.45	109	13	1	0	123	
13.00	108	11	1	0	120	
13.15	89	3	0	0	92	412
13.30	101	7	0	0	108	
13.45	88	6	0	0	94	
14.00	112	4	2	0	118	
15.15	96	5	0	0	101	359
15.30	79	9	0	1	89	
15.45	84	3	0	0	87	
16.00	80	2	0	0	82	
16.15	93	4	0	1	98	338
16.30	69	4	0	0	73	
16.45	65	8	0	0	73	
17.00	87	7	0	0	94	
17.15	79	3	1	0	83	344
17.30	64	6	0	0	70	
17.45	79	5	0	1	85	
18.00	99	5	1	1	106	
18.15	119	6	2	0	127	443
18.30	94	4	0	1	99	
18.45	111	2	0	2	115	
19.00	94	3	0	5	102	
19.15	104	4	0	0	108	353
19.30	102	5	0	1	108	
19.45	69	1	0	1	71	
20.00	63	2	0	1	66	
20.15	72	1	0	2	75	324
20.30	57	1	0	1	59	
20.45	113	3	0	0	116	
21.00	73	1	0	0	74	
21.15	77	0	0	1	78	298
21.30	70	1	1	0	72	
21.45	66	6	0	1	73	
22.00	72	3	0	0	75	
TOTALI	5877	384	37	35	6333	

COMUNE DI JESOLO (VE) - Viale del Marinaio Sud

CONTEGGIO DI TRAFFICO PER CLASSI

Sabato

Manovra 3 - Origine Rotatoria Via del Marinaio, direzione Via D. Modugno

TIME	Auto	Furgoni e c. leggeri	Comm.li pesanti	Bus	TOTALE	TOTALE ORARIO
8.15	15	0	0	0	15	59
8.30	17	0	0	0	17	
8.45	11	1	0	0	12	
9.00	15	0	0	0	15	
9.15	12	1	0	0	13	58
9.30	8	0	0	0	8	
9.45	11	0	0	0	11	
10.00	23	2	0	1	26	
10.15	12	0	1	0	13	33
10.30	6	1	0	0	7	
10.45	6	0	0	0	6	
11.00	7	0	0	0	7	
11.15	8	0	0	0	8	48
11.30	9	0	0	0	9	
11.45	13	0	0	0	13	
12.00	18	0	0	0	18	
12.15	21	3	0	0	24	67
12.30	17	2	0	0	19	
12.45	16	1	0	0	17	
13.00	7	0	0	0	7	
13.15	24	1	0	0	25	87
13.30	19	1	0	0	20	
13.45	17	1	0	0	18	
14.00	23	1	0	0	24	
15.15	10	2	0	0	12	96
15.30	25	4	0	0	29	
15.45	27	1	0	0	28	
16.00	26	1	0	0	27	
16.15	26	4	0	0	30	134
16.30	27	1	0	0	28	
16.45	28	1	0	0	29	
17.00	46	1	0	0	47	
17.15	24	1	0	0	25	123
17.30	26	2	0	0	28	
17.45	33	1	0	0	34	
18.00	35	1	0	0	36	
18.15	37	2	0	0	39	116
18.30	21	0	0	0	21	
18.45	21	1	0	0	22	
19.00	33	1	0	0	34	
19.15	38	1	0	0	39	121
19.30	27	0	0	0	27	
19.45	31	0	0	0	31	
20.00	23	1	0	0	24	
20.15	19	1	0	0	20	76
20.30	25	0	0	0	25	
20.45	17	0	0	0	17	
21.00	13	1	0	0	14	
21.15	12	0	0	0	12	40
21.30	10	0	0	0	10	
21.45	11	2	0	0	13	
22.00	5	0	0	0	5	
TOTALI	1011	45	1	1	1058	

COMUNE DI JESOLO (VE) - Viale del Marinaio Sud

CONTEGGIO DI TRAFFICO PER CLASSI

Sabato

Manovra 4 - Origine Rotatoria Via del Marinaio, direzione Via del Marinaio Sud

TIME	Auto	Furgoni e c. leggeri	Comm.li pesanti	Bus	TOTALE	TOTALE ORARIO
8.15	83	6	0	0	89	427
8.30	96	9	0	1	106	
8.45	112	6	0	0	118	
9.00	108	4	2	0	114	
9.15	81	7	1	1	90	404
9.30	102	4	0	0	106	
9.45	88	3	0	0	91	
10.00	114	3	0	0	117	
10.15	73	3	0	0	76	338
10.30	115	5	1	0	121	
10.45	47	0	1	0	48	
11.00	93	0	0	0	93	
11.15	87	2	0	0	89	416
11.30	82	4	0	0	86	
11.45	105	7	0	0	112	
12.00	127	2	0	0	129	
12.15	95	5	0	0	100	395
12.30	95	0	0	0	95	
12.45	103	3	0	0	106	
13.00	93	1	0	0	94	
13.15	87	6	0	0	93	337
13.30	78	2	0	0	80	
13.45	78	3	0	1	82	
14.00	79	3	0	0	82	
15.15	94	3	0	0	97	469
15.30	140	3	0	1	144	
15.45	112	0	0	1	113	
16.00	110	5	0	0	115	
16.15	117	3	0	1	121	489
16.30	139	4	0	0	143	
16.45	104	2	0	0	106	
17.00	115	3	0	1	119	
17.15	104	2	1	0	107	416
17.30	100	4	0	0	104	
17.45	101	1	0	1	103	
18.00	99	2	0	1	102	
18.15	97	2	0	0	99	411
18.30	117	2	0	1	120	
18.45	97	4	0	2	103	
19.00	89	0	0	0	89	
19.15	96	1	0	2	99	408
19.30	107	6	1	0	114	
19.45	92	4	0	0	96	
20.00	97	2	0	0	99	
20.15	96	1	0	1	98	412
20.30	83	0	0	0	83	
20.45	113	2	0	0	115	
21.00	112	3	0	1	116	
21.15	85	2	0	0	87	389
21.30	101	1	0	0	102	
21.45	82	3	0	0	85	
22.00	111	4	0	0	115	
TOTALI	5131	157	7	16	5311	

COMUNE DI JESOLO (VE) - Viale del Marinaio Sud

CONTEGGIO DI TRAFFICO PER CLASSI

Sabato

Manovra 1+2+3+4 - Viale del Marinaio Sud

ORARIO	Auto	Furgoni e c. leggeri	Comm.li pesanti	Bus	TOTALE	TOTALE ORARIO
8.15	160	8	4	1	173	920
8.30	202	24	1	1	228	
8.45	217	24	2	1	244	
9.00	257	14	3	1	275	
9.15	245	16	2	1	264	1250
9.30	277	22	1	1	301	
9.45	288	21	2	3	314	
10.00	353	14	3	1	371	
10.15	370	34	4	1	409	1499
10.30	378	27	3	3	411	
10.45	236	9	1	1	247	
11.00	413	16	3	0	432	
11.15	344	17	2	0	363	1337
11.30	277	18	0	1	296	
11.45	315	23	1	1	340	
12.00	325	11	2	0	338	
12.15	254	16	0	1	271	1103
12.30	288	11	1	0	300	
12.45	257	18	1	0	276	
13.00	243	12	1	0	256	
13.15	236	10	0	0	246	926
13.30	228	11	0	0	239	
13.45	198	10	0	1	209	
14.00	222	8	2	0	232	
15.15	223	10	0	0	233	1019
15.30	273	16	0	2	291	
15.45	243	4	0	1	248	
16.00	237	10	0	0	247	
16.15	254	11	0	2	267	1044
16.30	257	11	0	0	268	
16.45	216	11	0	0	227	
17.00	269	12	0	1	282	
17.15	222	7	2	0	231	970
17.30	206	12	0	0	218	
17.45	232	9	0	2	243	
18.00	265	10	1	2	278	
18.15	297	13	2	0	312	1106
18.30	264	10	0	2	276	
18.45	261	7	0	4	272	
19.00	237	4	0	5	246	
19.15	271	11	0	2	284	1046
19.30	269	12	1	1	283	
19.45	231	9	0	1	241	
20.00	230	7	0	1	238	
20.15	227	6	0	3	236	973
20.30	195	4	0	1	200	
20.45	278	6	0	0	284	
21.00	243	9	0	1	253	
21.15	199	4	0	1	204	831
21.30	215	2	1	0	218	
21.45	185	12	0	1	198	
22.00	202	9	0	0	211	
TOTALI	13284	642	46	52	14024	

**COMUNE DI JESOLO (VE) - Viale del Marinaio
CONTEGGIO DI TRAFFICO PER CLASSI - Sabato
Manovra 1+2+3+4 - Viale del Marinaio Sud**

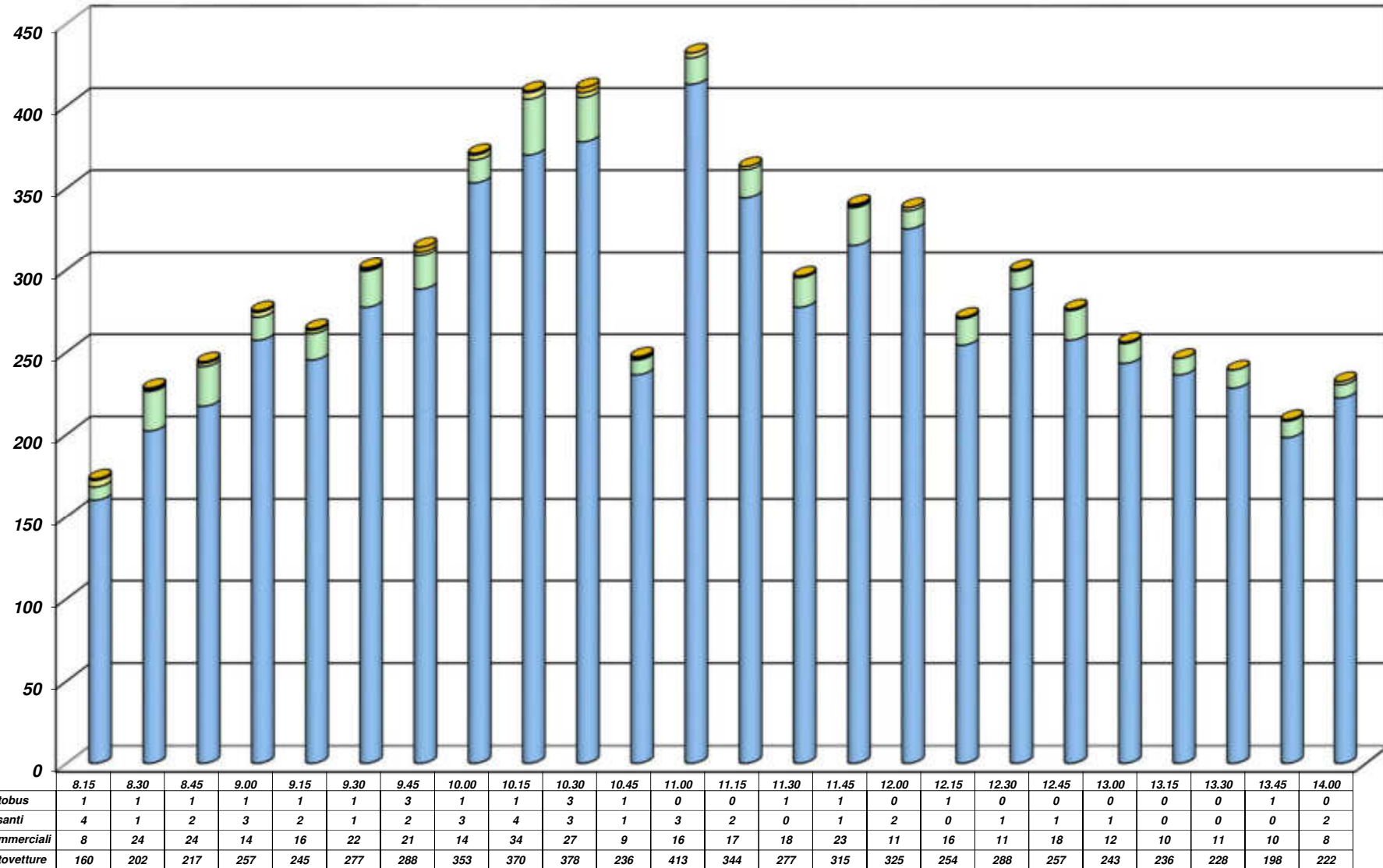

**COMUNE DI JESOLO (VE) - Viale del Marinaio
 CONTEGGIO DI TRAFFICO PER CLASSI - Sabato
 Manovra 1+2+3+4 - Viale del Marinaio Sud**

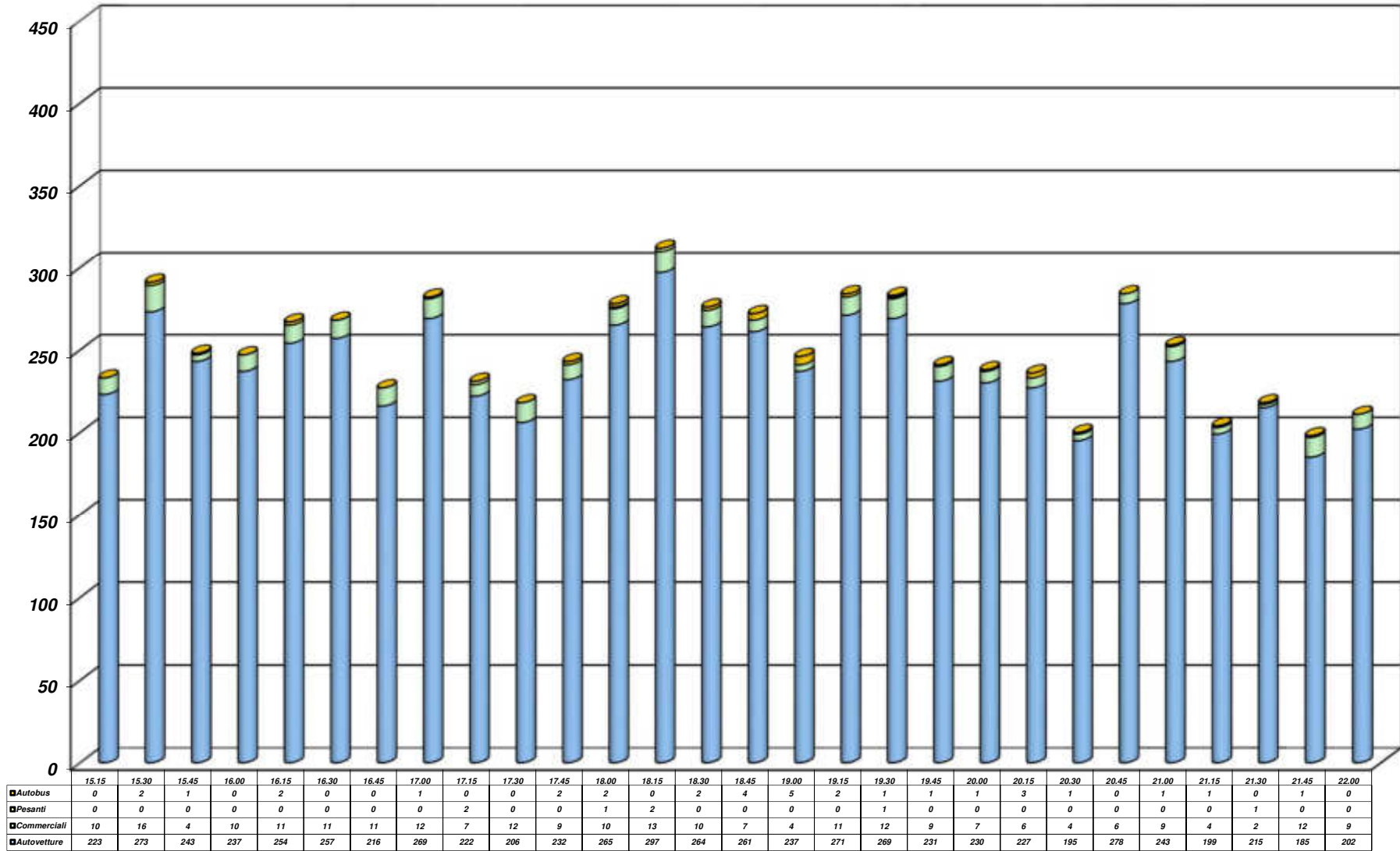

COMUNE DI JESOLO (VE) - Viale del Marinaio Sud

CONTEGGIO DI TRAFFICO PER CLASSI

Sabato

Manovra 1+2+3+4 - Viale del Marinaio Sud

<i>Riepilogo ORARIO dei dati</i>						
Sabato	Auto	Furgoni e c. leggeri	Comm.li pesanti	Bus	TOTALE	VEICOLI EQUIVALENTI
08:00 - 09:00	836	70	10	4	920	934
09:00 - 10:00	1163	73	8	6	1250	1264
10:00 - 11:00	1397	86	11	5	1499	1515
11:00 - 12:00	1261	69	5	2	1337	1344
12:00 - 13:00	1042	57	3	1	1103	1107
13:00 - 14:00	884	39	2	1	926	929
15:00 - 16:00	976	40	0	3	1019	1022
16:00 - 17:00	996	45	0	3	1044	1047
17:00 - 18:00	925	38	3	4	970	977
18:00 - 19:00	1059	34	2	11	1106	1119
19:00 - 20:00	1001	39	1	5	1046	1052
20:00 - 21:00	943	25	0	5	973	978
21:00 - 22:00	801	27	1	2	831	834
TOTALI	13284	642	46	52	14024	14122
<i>Medie Orarie</i>	1107	54	4	4	1169	1177

N.B. Il calcolo dei veicoli equivalenti viene eseguito applicando un coefficiente "2" a veicoli pesanti ed autobus; in grassetto sono evidenziate le ore di punta del mattino e del pomeriggio.

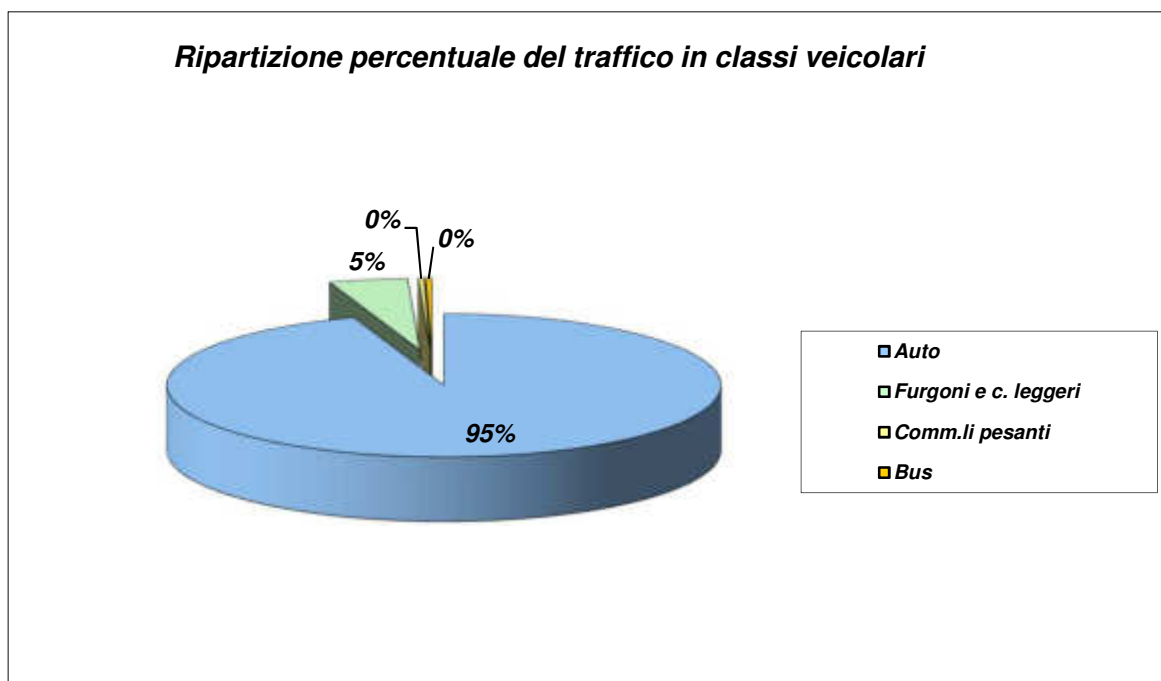

COMUNE DI JESOLO (VE) - Rotatoria "Picchi", ramo Viale del Marinaio

CONTEGGIO DI TRAFFICO PER CLASSI

Sabato

Manovra 5+6 - Origine rotatoria di Viale del Marinaio, direzione rotatoria "Picchi"

ORARIO	Auto	Furgoni e c. leggeri	Comm.li pesanti	Bus	TOTALE	TOTALE ORARIO
8.15	76	3	4	2	85	564
8.30	123	18	2	0	143	
8.45	133	19	2	0	154	
9.00	163	17	1	1	182	
9.15	206	14	2	1	223	947
9.30	217	18	2	2	239	
9.45	209	17	3	3	232	
10.00	240	10	3	0	253	
10.15	300	29	3	1	333	1229
10.30	295	21	2	3	321	
10.45	190	10	0	1	201	
11.00	350	20	4	0	374	
11.15	287	20	2	1	310	1025
11.30	223	20	1	1	245	
11.45	229	17	1	1	248	
12.00	206	11	4	1	222	
12.15	164	9	0	1	174	795
12.30	210	15	1	0	226	
12.45	183	14	1	0	198	
13.00	181	14	1	1	197	
13.15	155	6	0	0	161	593
13.30	148	8	0	0	156	
13.45	122	9	0	1	132	
14.00	136	5	3	0	144	
15.15	151	6	0	0	157	594
15.30	141	11	0	1	153	
15.45	135	4	0	0	139	
16.00	139	6	0	0	145	
16.15	141	6	1	2	150	564
16.30	117	8	0	0	125	
16.45	119	11	0	0	130	
17.00	150	9	0	0	159	
17.15	129	7	1	0	137	576
17.30	122	11	0	0	133	
17.45	130	8	0	1	139	
18.00	161	4	1	1	167	
18.15	193	10	2	2	207	731
18.30	165	9	0	1	175	
18.45	183	3	0	2	188	
19.00	147	6	2	6	161	
19.15	177	10	0	0	187	649
19.30	178	6	0	2	186	
19.45	130	6	0	1	137	
20.00	134	4	0	1	139	
20.15	138	3	0	2	143	578
20.30	114	4	0	1	119	
20.45	162	6	0	0	168	
21.00	145	3	0	0	148	
21.15	133	2	0	1	136	508
21.30	130	1	1	0	132	
21.45	112	7	0	1	120	
22.00	115	5	0	0	120	
TOTALI	8737	520	50	46	9353	

COMUNE DI JESOLO (VE) - Rotatoria "Picchi", ramo Viale del Marinaio

CONTEGGIO DI TRAFFICO PER CLASSI

Sabato

Manovra 5+6 - Origine rotatoria di Viale del Marinaio, direzione Nord

ORARIO	Auto	Furgoni e c. leggeri	Comm.li pesanti	Bus	TOTALE	TOTALE ORARIO
8.15	76	3	4	2	85	564
8.30	123	18	2	0	143	
8.45	133	19	2	0	154	
9.00	163	17	1	1	182	
9.15	206	14	2	1	223	947
9.30	217	18	2	2	239	
9.45	209	17	3	3	232	
10.00	240	10	3	0	253	
10.15	300	29	3	1	333	1229
10.30	295	21	2	3	321	
10.45	190	10	0	1	201	
11.00	350	20	4	0	374	
11.15	287	20	2	1	310	1025
11.30	223	20	1	1	245	
11.45	229	17	1	1	248	
12.00	206	11	4	1	222	
12.15	164	9	0	1	174	795
12.30	210	15	1	0	226	
12.45	183	14	1	0	198	
13.00	181	14	1	1	197	
13.15	155	6	0	0	161	593
13.30	148	8	0	0	156	
13.45	122	9	0	1	132	
14.00	136	5	3	0	144	
15.15	151	6	0	0	157	594
15.30	141	11	0	1	153	
15.45	135	4	0	0	139	
16.00	139	6	0	0	145	
16.15	141	6	1	2	150	564
16.30	117	8	0	0	125	
16.45	119	11	0	0	130	
17.00	150	9	0	0	159	
17.15	129	7	1	0	137	576
17.30	122	11	0	0	133	
17.45	130	8	0	1	139	
18.00	161	4	1	1	167	
18.15	193	10	2	2	207	731
18.30	165	9	0	1	175	
18.45	183	3	0	2	188	
19.00	147	6	2	6	161	
19.15	177	10	0	0	187	649
19.30	178	6	0	2	186	
19.45	130	6	0	1	137	
20.00	134	4	0	1	139	
20.15	138	3	0	2	143	578
20.30	114	4	0	1	119	
20.45	162	6	0	0	168	
21.00	145	3	0	0	148	
21.15	133	2	0	1	136	508
21.30	130	1	1	0	132	
21.45	112	7	0	1	120	
22.00	115	5	0	0	120	
TOTALI	8737	520	50	46	9353	

**COMUNE DI JESOLO (VE) - Rotatoria "Picchi", ramo Viale del Marinaio
CONTEGGIO DI TRAFFICO PER CLASSI - Sabato
Manovra 5+6 - Origine rotatoria di Viale del Marinaio, direzione Nord**

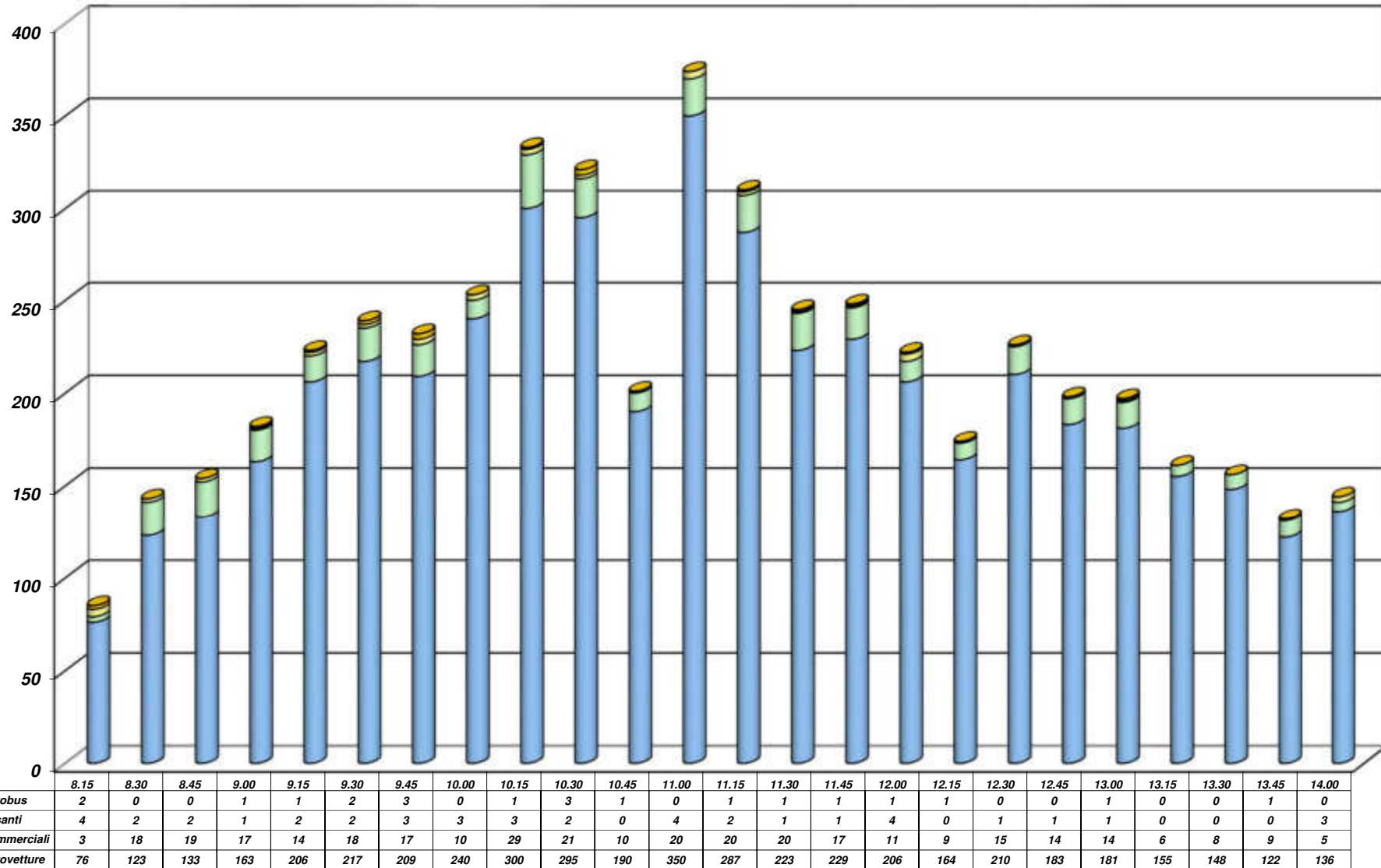

**COMUNE DI JESOLO (VE) - Rotatoria "Picchi", ramo Viale del Marinaio
 CONTEGGIO DI TRAFFICO PER CLASSI - Sabato
 Manovra 5+6 - Origine rotatoria di Viale del Marinaio, direzione Nord**

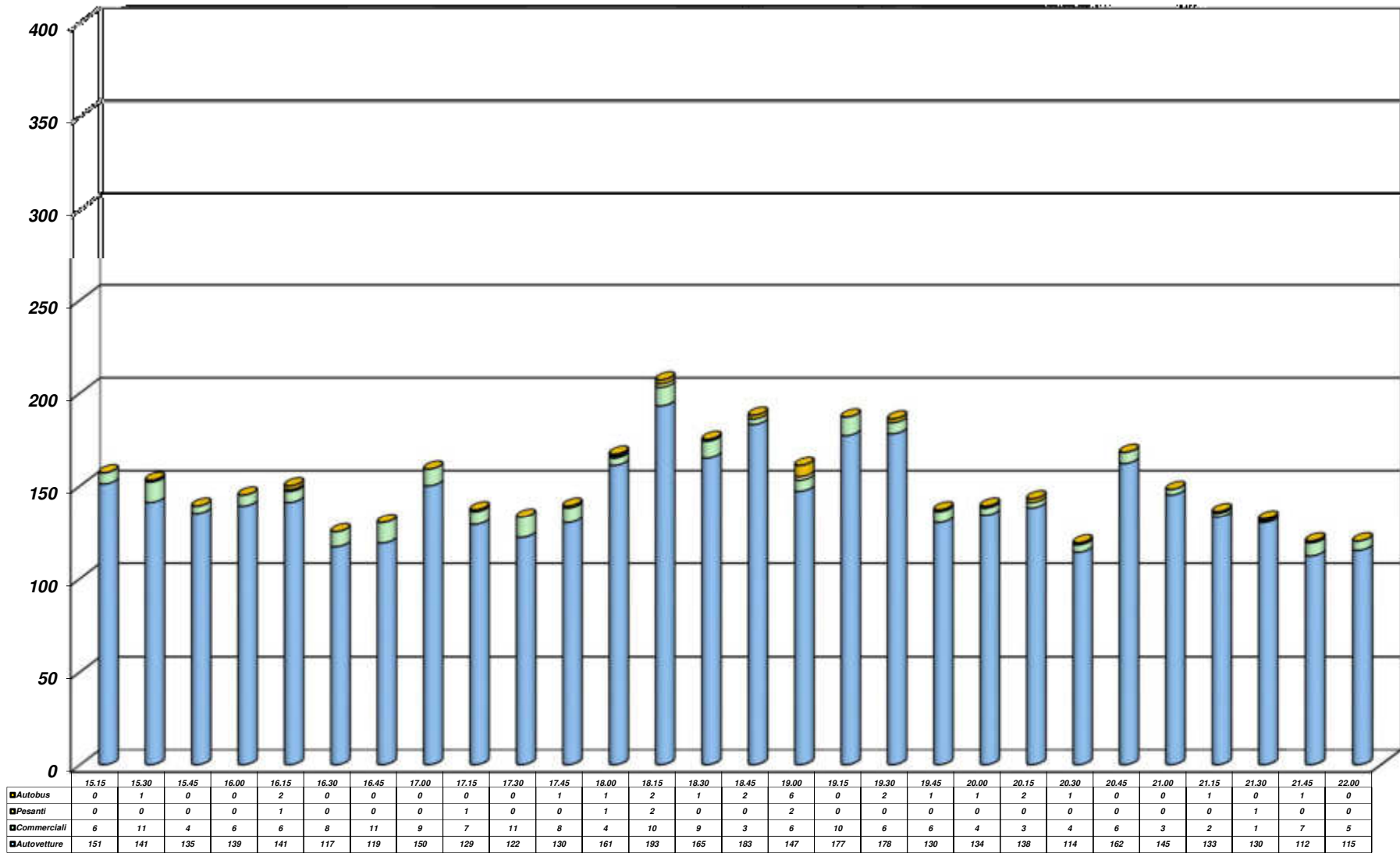

COMUNE DI JESOLO (VE) - Rotatoria "Picchi", ramo Viale del Marinaio

CONTEGGIO DI TRAFFICO PER CLASSI

Sabato

Manovra 5+6 - Origine rotatoria di Viale del Marinaio, direzione Nord

Riepilogo ORARIO dei dati						
Sabato	Auto	Furgoni e c. leggeri	Comm.li pesanti	Bus	TOTALE	VEICOLI EQUIVALENTI
08:00 - 09:00	495	57	9	3	564	576
09:00 - 10:00	872	59	10	6	947	963
10:00 - 11:00	1135	80	9	5	1229	1243
11:00 - 12:00	945	68	8	4	1025	1037
12:00 - 13:00	738	52	3	2	795	800
13:00 - 14:00	561	28	3	1	593	597
15:00 - 16:00	566	27	0	1	594	595
16:00 - 17:00	527	34	1	2	564	567
17:00 - 18:00	542	30	2	2	576	580
18:00 - 19:00	688	28	4	11	731	746
19:00 - 20:00	619	26	0	4	649	653
20:00 - 21:00	559	16	0	3	578	581
21:00 - 22:00	490	15	1	2	508	511
TOTALI	8737	520	50	46	9353	9449
Medie Orarie	728	43	4	4	779	787

N.B. Il calcolo dei veicoli equivalenti viene eseguito applicando un coefficiente "2" a veicoli pesanti ed autobus; in grassetto sono evidenziate le ore di punta del mattino e del pomeriggio.

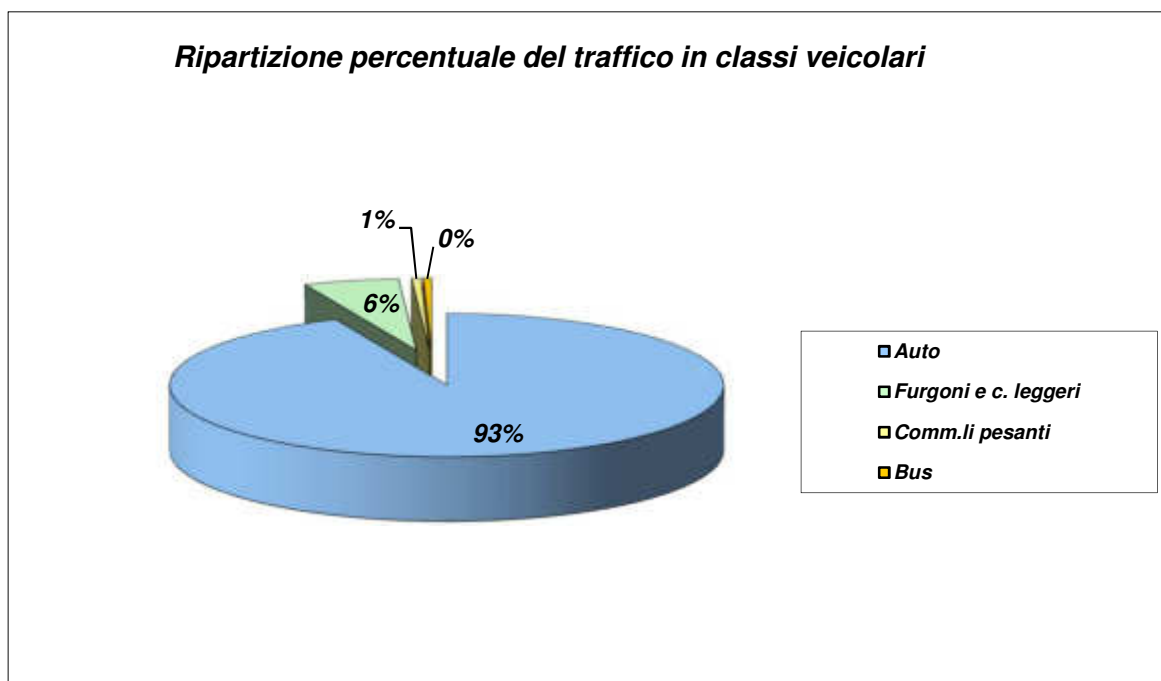

COMUNE DI JESOLO (VE) - Rotatoria di Viale del Marinaio

CONTEGGIO DI TRAFFICO PER CLASSI

Sabato

Manovra 7 - Anello rotatoria, fra uscita ed entrata di Viale del Marinaio Sud

ORARIO	Auto	Furgoni e c. leggeri	Comm.li pesanti	Bus	TOTALE	TOTALE ORARIO
8.15	25	2	0	1	28	148
8.30	34	5	1	0	40	
8.45	37	6	0	0	43	
9.00	31	6	0	0	37	
9.15	47	6	1	1	55	143
9.30	37	2	1	1	41	
9.45	23	1	1	0	25	
10.00	21	1	0	0	22	
10.15	15	0	0	0	15	97
10.30	33	2	0	0	35	
10.45	12	1	0	0	13	
11.00	28	5	1	0	34	
11.15	53	6	1	0	60	181
11.30	37	8	1	0	46	
11.45	36	2	0	0	38	
12.00	31	3	2	1	37	
12.15	28	2	0	0	30	146
12.30	34	7	0	0	41	
12.45	37	2	0	0	39	
13.00	31	4	0	1	36	
13.15	34	3	0	0	37	111
13.30	26	1	0	0	27	
13.45	20	3	0	1	24	
14.00	20	2	1	0	23	
15.15	38	1	0	0	39	162
15.30	38	2	0	0	40	
15.45	37	1	0	1	39	
16.00	42	2	0	0	44	
16.15	33	2	1	1	37	151
16.30	29	2	0	0	31	
16.45	35	3	0	0	38	
17.00	44	1	0	0	45	
17.15	38	3	0	0	41	167
17.30	44	5	0	0	49	
17.45	36	2	0	0	38	
18.00	36	2	0	1	39	
18.15	35	2	0	2	39	169
18.30	40	2	0	0	42	
18.45	45	1	0	0	46	
19.00	36	3	2	1	42	
19.15	45	2	0	0	47	159
19.30	49	1	0	1	51	
19.45	27	2	0	0	29	
20.00	31	1	0	0	32	
20.15	32	0	0	0	32	116
20.30	32	2	0	0	34	
20.45	22	2	0	0	24	
21.00	26	0	0	0	26	
21.15	32	0	0	0	32	112
21.30	29	0	0	0	29	
21.45	20	1	0	0	21	
22.00	30	0	0	0	30	
TOTALI	1711	125	13	13	1862	

**COMUNE DI JESOLO (VE) - Rotatoria di Viale del Marinaio
CONTEGGIO DI TRAFFICO PER CLASSI - Sabato
Manovra 7 - Anello rotatoria, fra uscita ed entrata di Viale del Marinaio Sud**

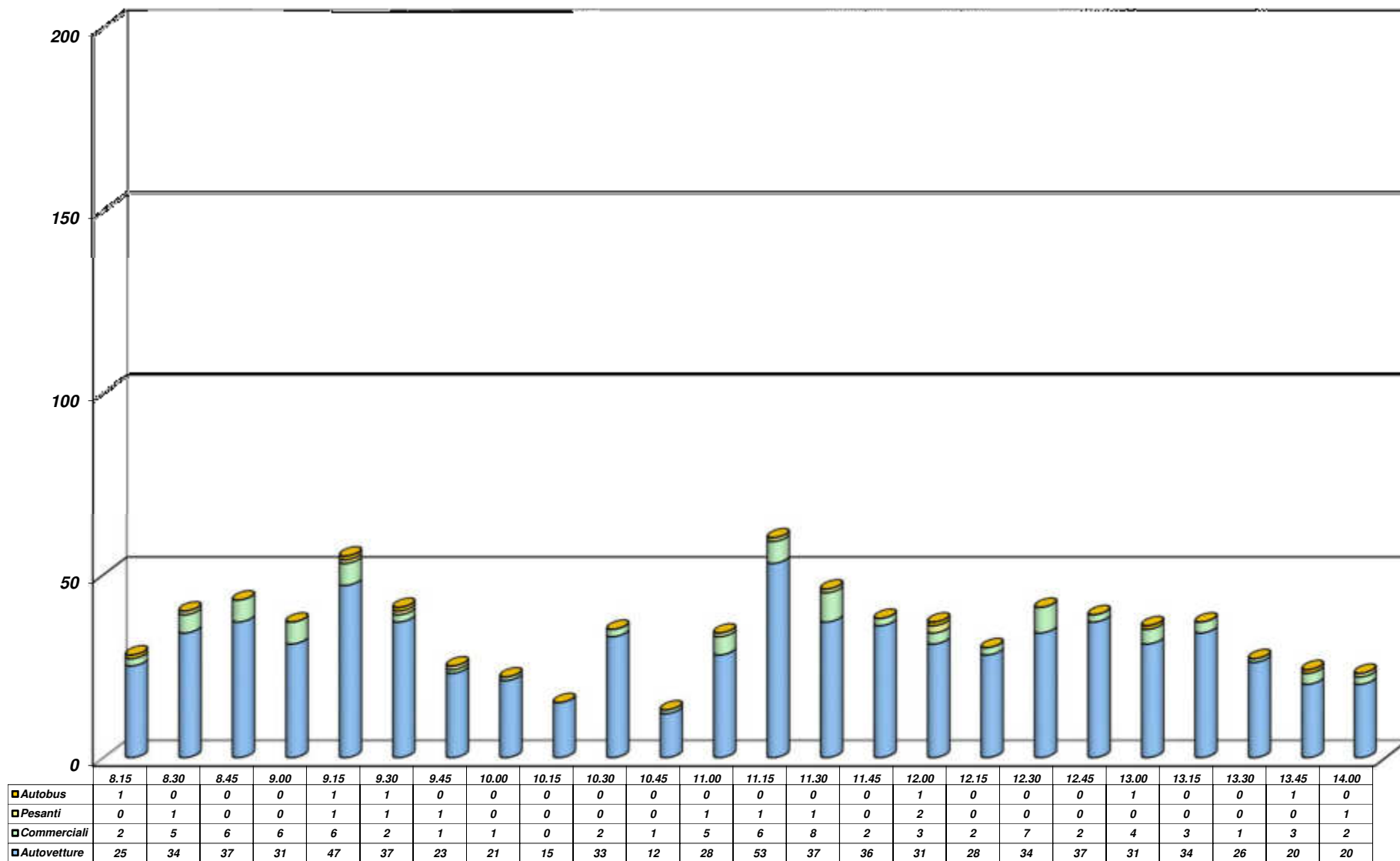

**COMUNE DI JESOLO (VE) - Rotatoria di Viale del Marinaio
CONTEGGIO DI TRAFFICO PER CLASSI - Sabato
Manovra 7 - Anello rotatoria, fra uscita ed entrata di Viale del Marinaio Sud**

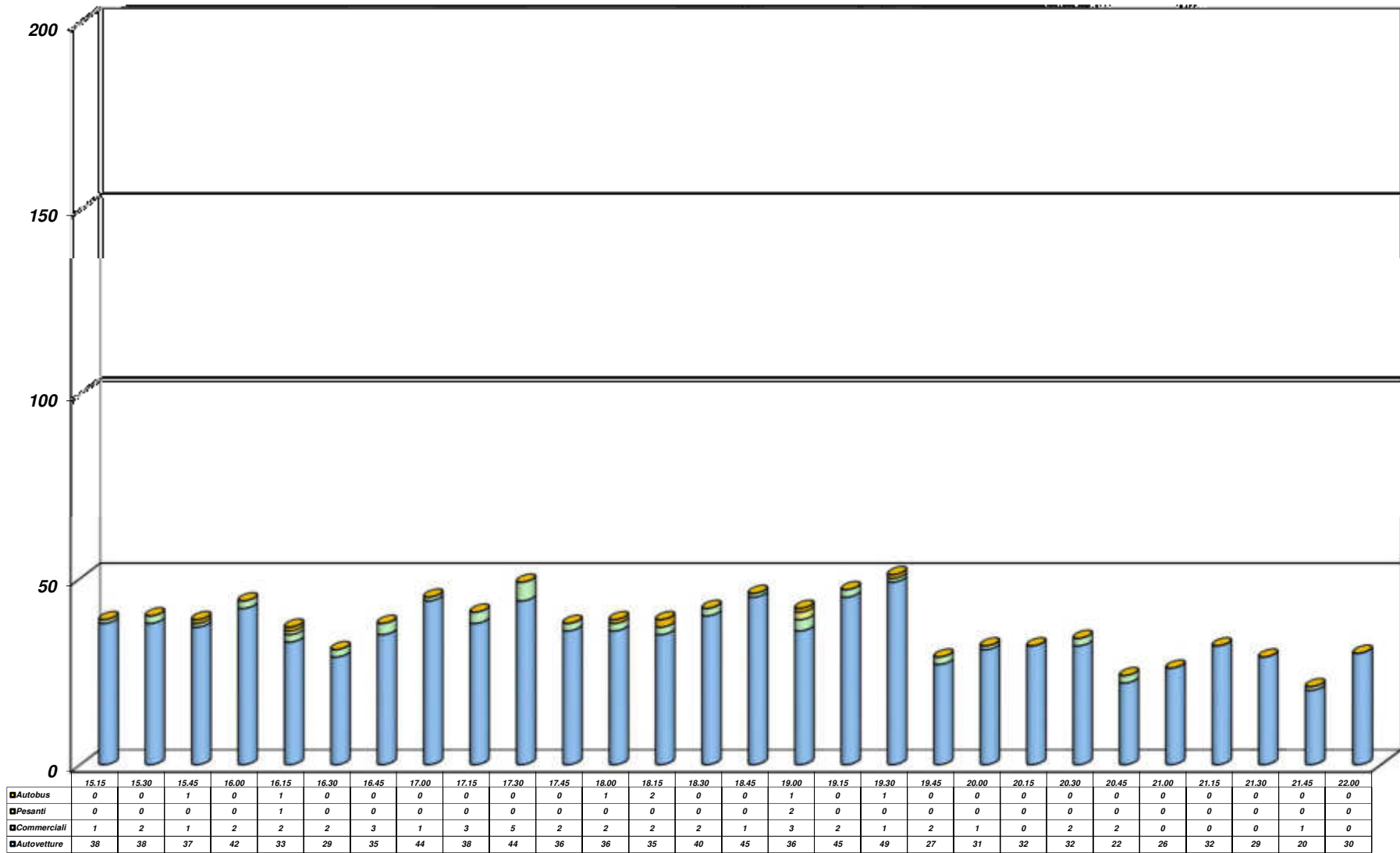

COMUNE DI JESOLO (VE) - Rotatoria di Viale del Marinaio

CONTEGGIO DI TRAFFICO PER CLASSI

Sabato

Manovra 7 - Anello rotatoria, fra uscita ed entrata di Viale del Marinaio Sud

Riepilogo ORARIO dei dati						
Sabato	Auto	Furgoni e c. leggeri	Comm.li pesanti	Bus	TOTALE	VEICOLI EQUIVALENTI
08:00 - 09:00	127	19	1	1	148	150
09:00 - 10:00	128	10	3	2	143	148
10:00 - 11:00	88	8	1	0	97	98
11:00 - 12:00	157	19	4	1	181	186
12:00 - 13:00	130	15	0	1	146	147
13:00 - 14:00	100	9	1	1	111	113
15:00 - 16:00	155	6	0	1	162	163
16:00 - 17:00	141	8	1	1	151	153
17:00 - 18:00	154	12	0	1	167	168
18:00 - 19:00	156	8	2	3	169	174
19:00 - 20:00	152	6	0	1	159	160
20:00 - 21:00	112	4	0	0	116	116
21:00 - 22:00	111	1	0	0	112	112
TOTALI	1711	125	13	13	1862	1888
<i>Medie Orarie</i>	143	10	1	1	155	157

N.B. Il calcolo dei veicoli equivalenti viene eseguito applicando un coefficiente "2" a veicoli pesanti ed autobus; in grassetto sono evidenziate le ore di punta del mattino e del pomeriggio.

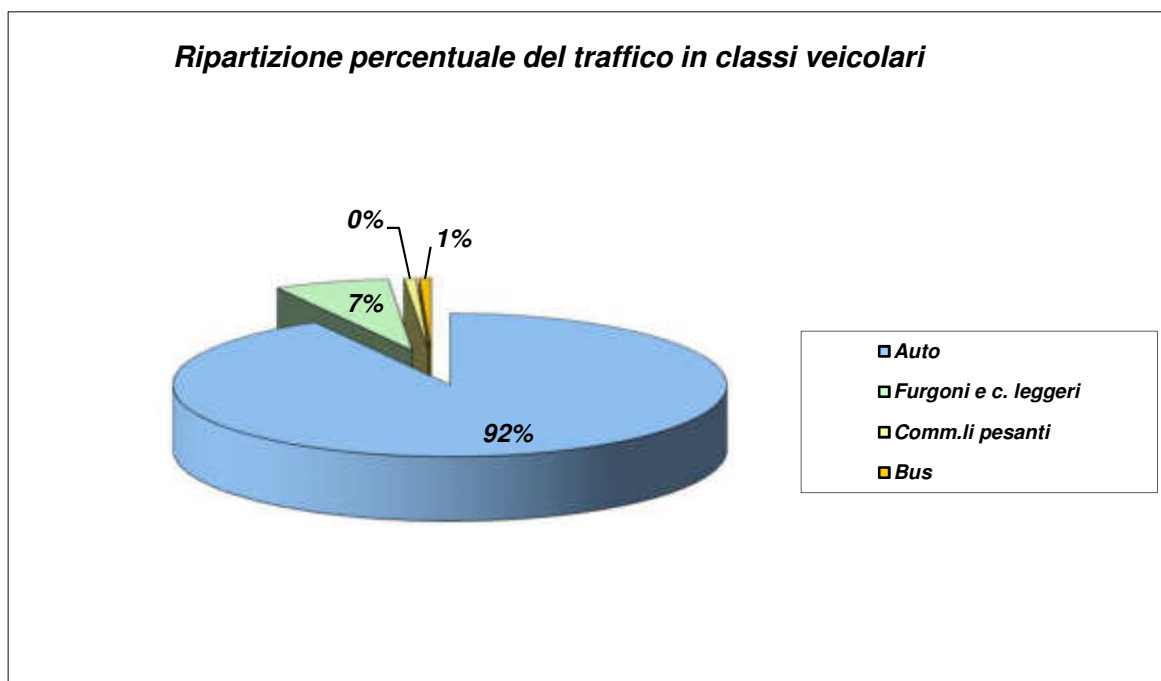

COMUNE DI JESOLO (VE) - Intersezione Via Equilio - Via Herrera - Via Marcato

CONTEGGIO DI TRAFFICO PER CLASSI

Sabato

Manovra 1 - Origine Via Mons. Marcato

ORARIO	Auto	Furgoni e c. leggeri	Comm.li pesanti	Bus	TOTALE	TOTALE ORARIO
8.15	0	0	0	0	0	9
8.30	2	0	0	0	2	
8.45	3	0	0	0	3	
9.00	3	0	1	0	4	
9.15	3	0	1	0	4	21
9.30	1	0	0	0	1	
9.45	10	0	0	0	10	
10.00	5	1	0	0	6	
10.15	5	1	0	0	6	27
10.30	4	0	0	0	4	
10.45	7	0	0	0	7	
11.00	10	0	0	0	10	
11.15	5	0	0	0	5	28
11.30	12	0	0	0	12	
11.45	2	0	0	0	2	
12.00	9	0	0	0	9	
12.15	7	0	0	0	7	30
12.30	10	0	1	0	11	
12.45	8	0	0	0	8	
13.00	4	0	0	0	4	
13.15	6	0	0	0	6	29
13.30	6	0	0	0	6	
13.45	13	0	0	0	13	
14.00	4	0	0	0	4	
15.15	5	0	0	0	5	23
15.30	6	0	0	0	6	
15.45	5	0	0	0	5	
16.00	7	0	0	0	7	
16.15	2	0	0	0	2	9
16.30	3	0	0	0	3	
16.45	1	0	0	0	1	
17.00	3	0	0	0	3	
17.15	2	0	0	0	2	26
17.30	6	0	0	0	6	
17.45	8	0	0	0	8	
18.00	10	0	0	0	10	
18.15	5	1	0	0	6	22
18.30	8	0	0	0	8	
18.45	3	0	0	0	3	
19.00	4	1	0	0	5	
19.15	2	0	0	0	2	18
19.30	8	0	0	0	8	
19.45	4	0	0	0	4	
20.00	4	0	0	0	4	
20.15	5	0	0	0	5	20
20.30	4	0	0	0	4	
20.45	6	0	0	0	6	
21.00	5	0	0	0	5	
21.15	2	0	0	0	2	8
21.30	1	0	0	0	1	
21.45	2	0	0	0	2	
22.00	3	0	0	0	3	
TOTALI	263	4	3	0	270	

COMUNE DI JESOLO (VE) - Intersezione Via Equilio - Via Herrera - Via Marcato

CONTEGGIO DI TRAFFICO PER CLASSI

Sabato

Manovra 1 - Origine Via Mons. Marcato

Riepilogo ORARIO dei dati						
Sabato	Auto	Furgoni e c. leggeri	Comm.li pesanti	Bus	TOTALE	VEICOLI EQUIVALENTI
08:00 - 09:00	8	0	1	0	9	10
09:00 - 10:00	19	1	1	0	21	22
10:00 - 11:00	26	1	0	0	27	27
11:00 - 12:00	28	0	0	0	28	28
12:00 - 13:00	29	0	1	0	30	31
13:00 - 14:00	29	0	0	0	29	29
15:00 - 16:00	23	0	0	0	23	23
16:00 - 17:00	9	0	0	0	9	9
17:00 - 18:00	26	0	0	0	26	26
18:00 - 19:00	20	2	0	0	22	22
19:00 - 20:00	18	0	0	0	18	18
20:00 - 21:00	20	0	0	0	20	20
21:00 - 22:00	8	0	0	0	8	8
TOTALI	263	4	3	0	270	273
<i>Medie Orarie</i>	22	0	0	0	23	23

N.B. Il calcolo dei veicoli equivalenti viene eseguito applicando un coefficiente "2" a veicoli pesanti ed autobus; in grassetto sono evidenziate le ore di punta del mattino e del pomeriggio.

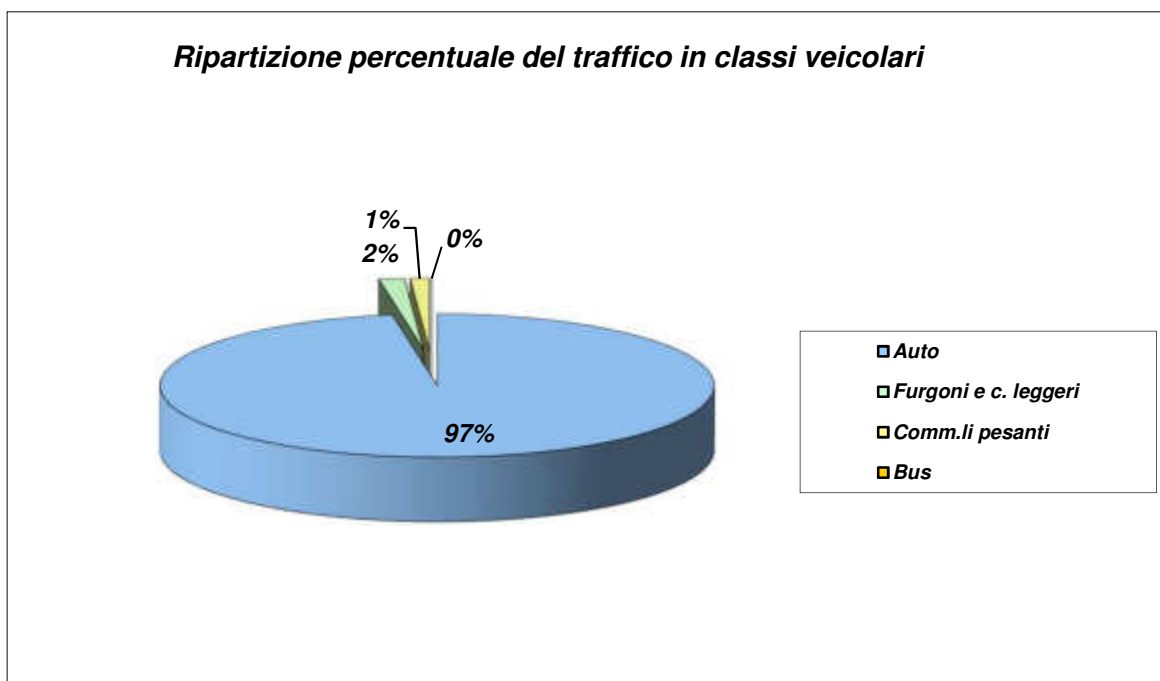

COMUNE DI JESOLO (VE) - Intersezione Via Equilio - Via Herrera - Via Marcato

CONTEGGIO DI TRAFFICO PER CLASSI

Sabato

Manovra 2 - Origine Via Equilio Ovest, direzione Via Marcato

TIME	Auto	Furgoni e c. leggeri	Comm.li pesanti	Bus	TOTALE	TOTALE ORARIO
8.15	4	0	0	0	4	46
8.30	11	0	0	0	11	
8.45	8	1	1	0	10	
9.00	19	2	0	0	21	
9.15	10	1	0	0	11	52
9.30	11	0	0	0	11	
9.45	10	0	0	0	10	
10.00	19	1	0	0	20	
10.15	7	1	0	0	8	59
10.30	15	1	0	0	16	
10.45	16	1	0	0	17	
11.00	17	1	0	0	18	
11.15	13	1	2	0	16	68
11.30	16	1	0	0	17	
11.45	22	0	0	0	22	
12.00	11	2	0	0	13	
12.15	18	1	0	0	19	70
12.30	20	0	0	0	20	
12.45	14	1	0	0	15	
13.00	16	0	0	0	16	
13.15	9	1	0	0	10	49
13.30	10	0	0	0	10	
13.45	11	2	0	0	13	
14.00	15	0	1	0	16	
15.15	20	0	0	0	20	81
15.30	21	0	0	0	21	
15.45	17	1	0	0	18	
16.00	21	1	0	0	22	
16.15	8	0	0	0	8	57
16.30	6	0	0	0	6	
16.45	23	0	0	0	23	
17.00	20	0	0	0	20	
17.15	20	0	0	0	20	68
17.30	17	0	0	0	17	
17.45	16	0	0	0	16	
18.00	15	0	0	0	15	
18.15	22	0	0	0	22	69
18.30	23	1	0	0	24	
18.45	11	0	0	0	11	
19.00	11	0	1	0	12	
19.15	9	0	0	0	9	26
19.30	2	0	0	0	2	
19.45	7	0	0	0	7	
20.00	7	1	0	0	8	
20.15	3	0	0	0	3	23
20.30	4	0	0	0	4	
20.45	6	0	0	0	6	
21.00	10	0	0	0	10	
21.15	3	0	0	0	3	13
21.30	4	0	0	0	4	
21.45	3	0	0	0	3	
22.00	3	0	0	0	3	
TOTALI	654	22	5	0	681	

COMUNE DI JESOLO (VE) - Intersezione Via Equilio - Via Herrera - Via Marcato

CONTEGGIO DI TRAFFICO PER CLASSI

Sabato

Manovra 3 - Origine Via Equilio Ovest, direzione Via Equilio Est

TIME	Auto	Furgoni e c. leggeri	Comm.li pesanti	Bus	TOTALE	TOTALE ORARIO
8.15	58	3	1	0	62	394
8.30	119	10	6	1	136	
8.45	80	5	5	2	92	
9.00	96	3	5	0	104	
9.15	108	7	4	2	121	467
9.30	96	6	3	0	105	
9.45	117	6	7	4	134	
10.00	100	5	2	0	107	
10.15	110	10	3	1	124	461
10.30	108	3	0	3	114	
10.45	104	6	1	1	112	
11.00	100	10	1	0	111	
11.15	79	6	2	0	87	423
11.30	81	11	3	1	96	
11.45	94	16	1	0	111	
12.00	118	9	2	0	129	
12.15	120	4	1	0	125	531
12.30	136	4	0	0	140	
12.45	127	5	2	0	134	
13.00	127	4	1	0	132	
13.15	87	6	0	0	93	403
13.30	123	4	2	1	130	
13.45	98	0	0	1	99	
14.00	81	0	0	0	81	
15.15	100	5	0	0	105	423
15.30	93	0	1	0	94	
15.45	91	6	0	1	98	
16.00	121	4	1	0	126	
16.15	85	4	1	1	91	374
16.30	93	3	0	0	96	
16.45	98	4	1	0	103	
17.00	80	3	0	1	84	
17.15	144	1	0	2	147	508
17.30	150	4	0	0	154	
17.45	115	4	1	0	120	
18.00	80	5	2	0	87	
18.15	87	5	0	1	93	455
18.30	112	3	4	1	120	
18.45	115	3	0	1	119	
19.00	111	8	2	2	123	
19.15	114	3	0	0	117	500
19.30	115	4	0	2	121	
19.45	118	1	0	0	119	
20.00	138	5	0	0	143	
20.15	137	6	0	2	145	501
20.30	107	4	0	0	111	
20.45	94	1	1	0	96	
21.00	144	4	1	0	149	
21.15	121	5	0	1	127	466
21.30	107	4	0	0	111	
21.45	97	7	2	2	108	
22.00	120	0	0	0	120	
TOTALI	5554	249	69	34	5906	

COMUNE DI JESOLO (VE) - Intersezione Via Equilio - Via Herrera - Via Marcato

CONTEGGIO DI TRAFFICO PER CLASSI

Sabato

Manovra 2+3 - Origine Via Equilio Ovest

ORARIO	Auto	Furgoni e c. leggeri	Comm.li pesanti	Bus	TOTALE	TOTALE ORARIO
8.15	62	3	1	0	66	440
8.30	130	10	6	1	147	
8.45	88	6	6	2	102	
9.00	115	5	5	0	125	
9.15	118	8	4	2	132	519
9.30	107	6	3	0	116	
9.45	127	6	7	4	144	
10.00	119	6	2	0	127	
10.15	117	11	3	1	132	520
10.30	123	4	0	3	130	
10.45	120	7	1	1	129	
11.00	117	11	1	0	129	
11.15	92	7	4	0	103	491
11.30	97	12	3	1	113	
11.45	116	16	1	0	133	
12.00	129	11	2	0	142	
12.15	138	5	1	0	144	601
12.30	156	4	0	0	160	
12.45	141	6	2	0	149	
13.00	143	4	1	0	148	
13.15	96	7	0	0	103	452
13.30	133	4	2	1	140	
13.45	109	2	0	1	112	
14.00	96	0	1	0	97	
15.15	120	5	0	0	125	504
15.30	114	0	1	0	115	
15.45	108	7	0	1	116	
16.00	142	5	1	0	148	
16.15	93	4	1	1	99	431
16.30	99	3	0	0	102	
16.45	121	4	1	0	126	
17.00	100	3	0	1	104	
17.15	164	1	0	2	167	576
17.30	167	4	0	0	171	
17.45	131	4	1	0	136	
18.00	95	5	2	0	102	
18.15	109	5	0	1	115	524
18.30	135	4	4	1	144	
18.45	126	3	0	1	130	
19.00	122	8	3	2	135	
19.15	123	3	0	0	126	526
19.30	117	4	0	2	123	
19.45	125	1	0	0	126	
20.00	145	6	0	0	151	
20.15	140	6	0	2	148	524
20.30	111	4	0	0	115	
20.45	100	1	1	0	102	
21.00	154	4	1	0	159	
21.15	124	5	0	1	130	479
21.30	111	4	0	0	115	
21.45	100	7	2	2	111	
22.00	123	0	0	0	123	
TOTALI	6208	271	74	34	6587	

**COMUNE DI JESOLO (VE) - Intersezione Via Equilio - Via Herrera - Via Mercato
CONTEGGIO DI TRAFFICO PER CLASSI - Sabato
Manovra 2+3 - Origine Via Equilio Ovest**

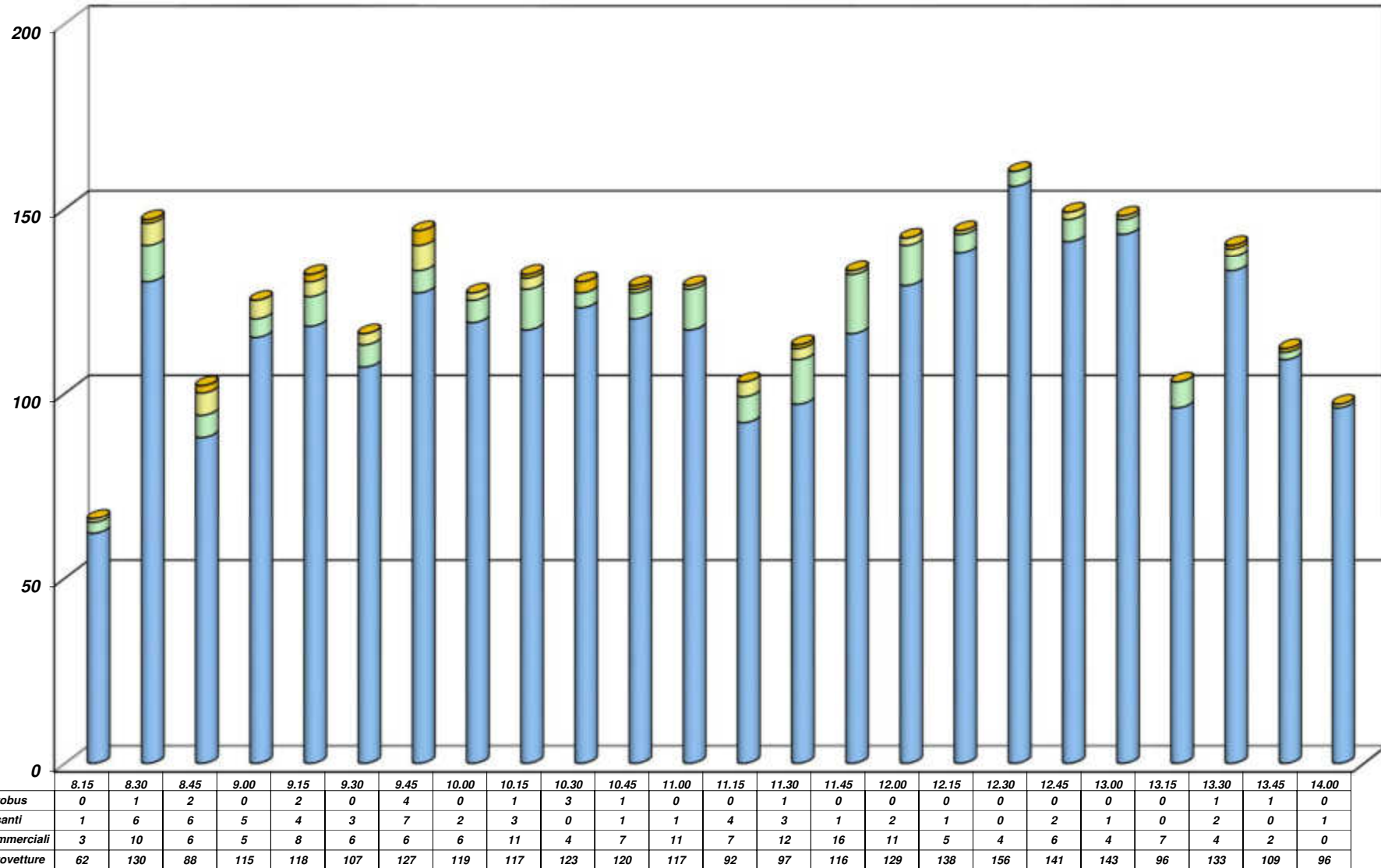

**COMUNE DI JESOLO (VE) - Intersezione Via Equilio - Via Herrera - Via Mercato
CONTEGGIO DI TRAFFICO PER CLASSI - Sabato
Manovra 2+3 - Origine Via Equilio Ovest**

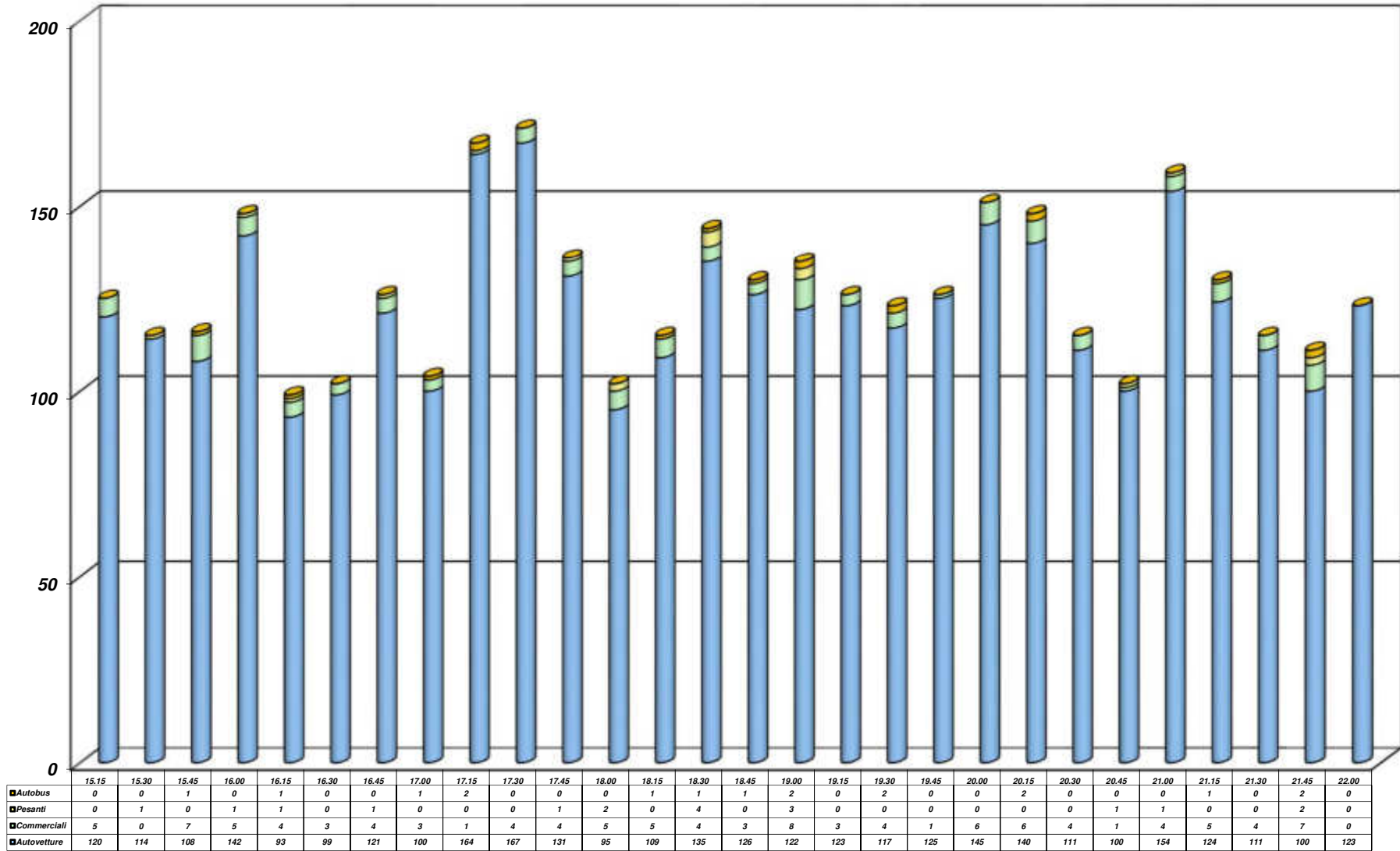

COMUNE DI JESOLO (VE) - Intersezione Via Equilio - Via Herrera - Via Marcato

CONTEGGIO DI TRAFFICO PER CLASSI

Sabato

Manovra 2+3 - Origine Via Equilio Ovest

<i>Riepilogo ORARIO dei dati</i>						
Sabato	Auto	Furgoni e c. leggeri	Comm.li pesanti	Bus	TOTALE	VEICOLI EQUIVALENTI
08:00 - 09:00	395	24	18	3	440	461
09:00 - 10:00	471	26	16	6	519	541
10:00 - 11:00	477	33	5	5	520	530
11:00 - 12:00	434	46	10	1	491	502
12:00 - 13:00	578	19	4	0	601	605
13:00 - 14:00	434	13	3	2	452	457
15:00 - 16:00	484	17	2	1	504	507
16:00 - 17:00	413	14	2	2	431	435
17:00 - 18:00	557	14	3	2	576	581
18:00 - 19:00	492	20	7	5	524	536
19:00 - 20:00	510	14	0	2	526	528
20:00 - 21:00	505	15	2	2	524	528
21:00 - 22:00	458	16	2	3	479	484
TOTALI	6208	271	74	34	6587	6695
<i>Medie Orarie</i>	517	23	6	3	549	558

N.B. Il calcolo dei veicoli equivalenti viene eseguito applicando un coefficiente "2" a veicoli pesanti ed autobus; in grassetto sono evidenziate le ore di punta del mattino e del pomeriggio.

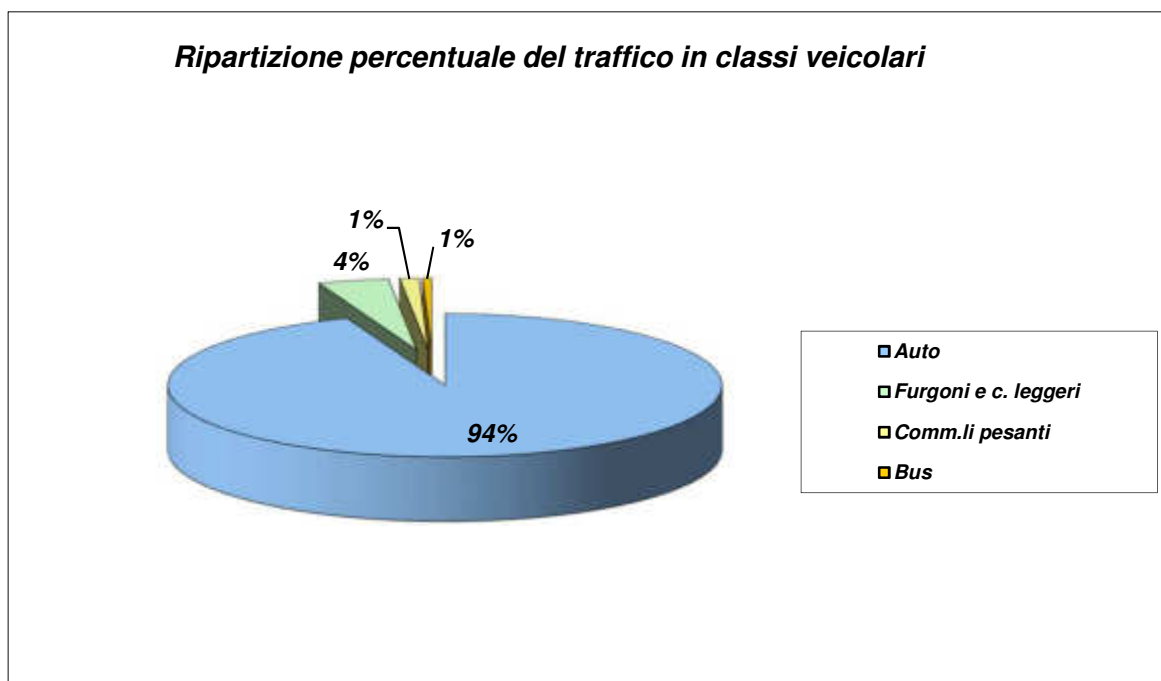

COMUNE DI JESOLO (VE) - Intersezione Via Equilio - Via Herrera - Via Marcato

CONTEGGIO DI TRAFFICO PER CLASSI

Sabato

Manovra 4 - Origine Via Equilio Est, direzione Via Herrera

TIME	Auto	Furgoni e c. leggeri	Comm.li pesanti	Bus	TOTALE	TOTALE ORARIO
8.15	0	0	0	0	0	0
8.30	0	0	0	0	0	
8.45	0	0	0	0	0	
9.00	0	0	0	0	0	
9.15	0	0	0	0	0	1
9.30	1	0	0	0	1	
9.45	0	0	0	0	0	
10.00	0	0	0	0	0	
10.15	0	0	0	0	0	0
10.30	0	0	0	0	0	
10.45	0	0	0	0	0	
11.00	0	0	0	0	0	
11.15	1	0	0	0	1	1
11.30	0	0	0	0	0	
11.45	0	0	0	0	0	
12.00	0	0	0	0	0	
12.15	0	0	0	0	0	1
12.30	0	0	0	0	0	
12.45	1	0	0	0	1	
13.00	0	0	0	0	0	
13.15	0	0	0	0	0	0
13.30	0	0	0	0	0	
13.45	0	0	0	0	0	
14.00	0	0	0	0	0	
15.15	0	0	0	0	0	0
15.30	0	0	0	0	0	
15.45	0	0	0	0	0	
16.00	0	0	0	0	0	
16.15	0	0	0	0	0	3
16.30	0	0	0	0	0	
16.45	3	0	0	0	3	
17.00	0	0	0	0	0	
17.15	0	0	0	0	0	0
17.30	0	0	0	0	0	
17.45	0	0	0	0	0	
18.00	0	0	0	0	0	
18.15	0	0	0	0	0	1
18.30	0	0	0	0	0	
18.45	1	0	0	0	1	
19.00	0	0	0	0	0	
19.15	0	0	0	0	0	0
19.30	0	0	0	0	0	
19.45	0	0	0	0	0	
20.00	0	0	0	0	0	
20.15	0	0	0	0	0	4
20.30	0	0	0	0	0	
20.45	0	0	0	0	0	
21.00	3	1	0	0	4	
21.15	0	0	0	0	0	0
21.30	0	0	0	0	0	
21.45	0	0	0	0	0	
22.00	0	0	0	0	0	
TOTALI	10	1	0	0	11	

COMUNE DI JESOLO (VE) - Intersezione Via Equilio - Via Herrera - Via Marcato

CONTEGGIO DI TRAFFICO PER CLASSI

Sabato

Manovra 5 - Origine Via Equilio Est, direzione Via Equilio Ovest

TIME	Auto	Furgoni e c. leggeri	Comm.li pesanti	Bus	TOTALE	TOTALE ORARIO
8.15	44	4	1	1	50	408
8.30	106	4	0	3	113	
8.45	104	8	1	1	114	
9.00	118	9	3	1	131	
9.15	121	12	3	3	139	606
9.30	127	7	3	0	137	
9.45	150	10	5	1	166	
10.00	149	7	2	6	164	
10.15	149	6	3	0	158	626
10.30	150	1	3	0	154	
10.45	152	4	1	0	157	
11.00	150	7	0	0	157	
11.15	120	4	1	1	126	463
11.30	105	9	2	0	116	
11.45	100	7	0	0	107	
12.00	100	8	5	1	114	
12.15	107	10	2	0	119	460
12.30	120	8	0	0	128	
12.45	91	6	4	0	101	
13.00	103	4	2	3	112	
13.15	68	0	2	0	70	326
13.30	83	0	4	1	88	
13.45	76	7	1	0	84	
14.00	78	3	3	0	84	
15.15	82	6	0	0	88	353
15.30	87	9	0	0	96	
15.45	75	2	1	0	78	
16.00	87	3	1	0	91	
16.15	95	3	0	1	99	327
16.30	60	3	0	0	63	
16.45	76	3	0	0	79	
17.00	80	4	0	2	86	
17.15	108	0	0	0	108	434
17.30	123	3	0	0	126	
17.45	105	3	1	0	109	
18.00	87	3	1	0	91	
18.15	89	8	0	2	99	470
18.30	106	4	1	3	114	
18.45	130	2	0	1	133	
19.00	115	3	1	5	124	
19.15	96	0	3	1	100	437
19.30	98	4	0	1	103	
19.45	94	5	0	0	99	
20.00	131	3	0	1	135	
20.15	116	0	0	0	116	487
20.30	113	2	0	0	115	
20.45	97	2	0	1	100	
21.00	150	5	1	0	156	
21.15	160	5	1	1	167	565
21.30	130	2	0	0	132	
21.45	123	0	0	0	123	
22.00	138	4	0	1	143	
TOTALI	5622	236	62	42	5962	

COMUNE DI JESOLO (VE) - Intersezione Via Equilio - Via Herrera - Via Marcato

CONTEGGIO DI TRAFFICO PER CLASSI

Sabato

Manovra 4+5 - Origine Via Equilio Est

ORARIO	Auto	Furgoni e c. leggeri	Comm.li pesanti	Bus	TOTALE	TOTALE ORARIO
8.15	44	4	1	1	50	408
8.30	106	4	0	3	113	
8.45	104	8	1	1	114	
9.00	118	9	3	1	131	
9.15	121	12	3	3	139	607
9.30	128	7	3	0	138	
9.45	150	10	5	1	166	
10.00	149	7	2	6	164	
10.15	149	6	3	0	158	626
10.30	150	1	3	0	154	
10.45	152	4	1	0	157	
11.00	150	7	0	0	157	
11.15	121	4	1	1	127	464
11.30	105	9	2	0	116	
11.45	100	7	0	0	107	
12.00	100	8	5	1	114	
12.15	107	10	2	0	119	461
12.30	120	8	0	0	128	
12.45	92	6	4	0	102	
13.00	103	4	2	3	112	
13.15	68	0	2	0	70	326
13.30	83	0	4	1	88	
13.45	76	7	1	0	84	
14.00	78	3	3	0	84	
15.15	82	6	0	0	88	353
15.30	87	9	0	0	96	
15.45	75	2	1	0	78	
16.00	87	3	1	0	91	
16.15	95	3	0	1	99	330
16.30	60	3	0	0	63	
16.45	79	3	0	0	82	
17.00	80	4	0	2	86	
17.15	108	0	0	0	108	434
17.30	123	3	0	0	126	
17.45	105	3	1	0	109	
18.00	87	3	1	0	91	
18.15	89	8	0	2	99	471
18.30	106	4	1	3	114	
18.45	131	2	0	1	134	
19.00	115	3	1	5	124	
19.15	96	0	3	1	100	437
19.30	98	4	0	1	103	
19.45	94	5	0	0	99	
20.00	131	3	0	1	135	
20.15	116	0	0	0	116	491
20.30	113	2	0	0	115	
20.45	97	2	0	1	100	
21.00	153	6	1	0	160	
21.15	160	5	1	1	167	565
21.30	130	2	0	0	132	
21.45	123	0	0	0	123	
22.00	138	4	0	1	143	
TOTALI	5632	237	62	42	5973	

**COMUNE DI JESOLO (VE) - Intersezione Via Equilio - Via Herrera - Via Mercato
CONTEGGIO DI TRAFFICO PER CLASSI - Sabato
Manovra 4+5 - Origine Via Equilio Est**

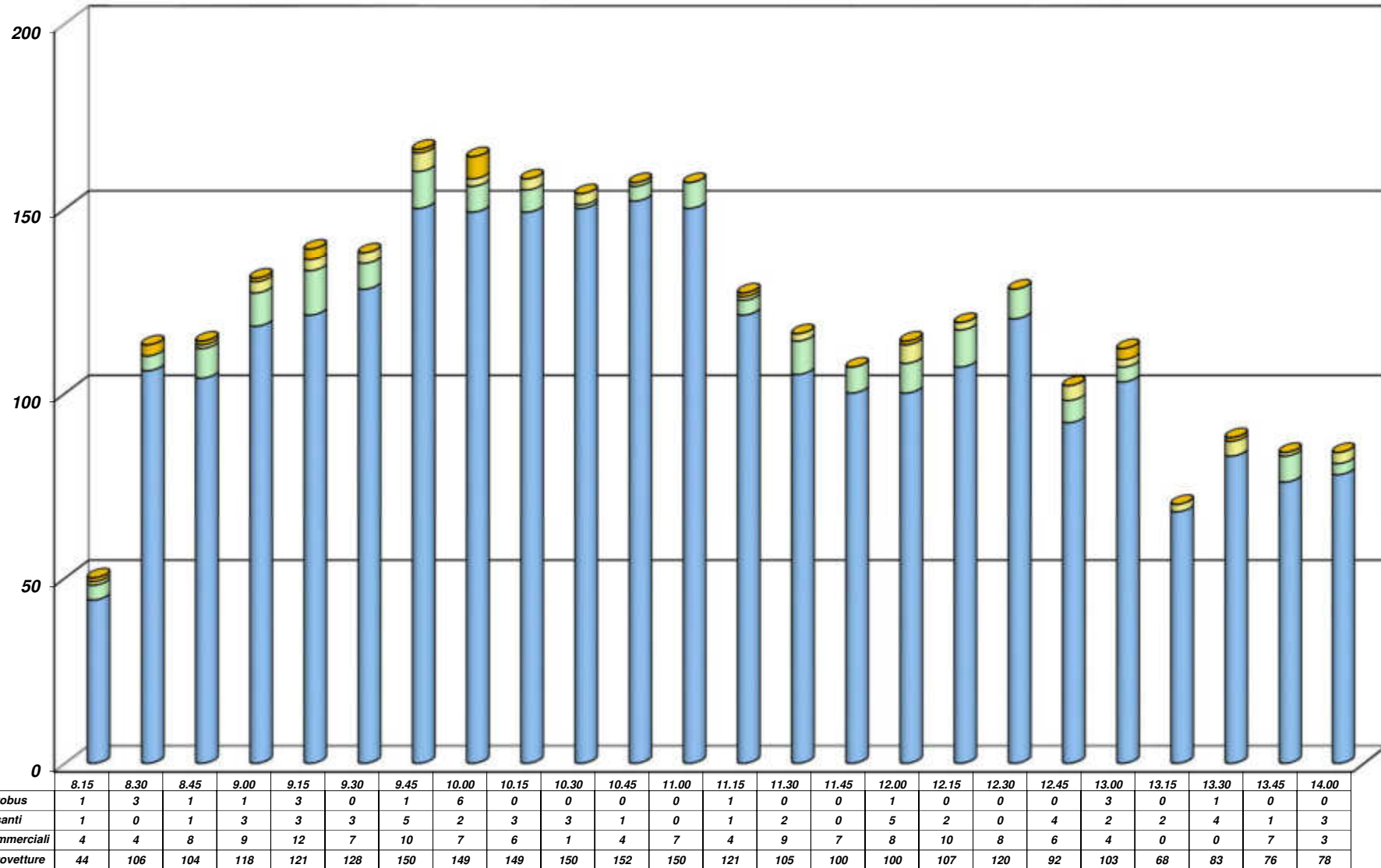

**COMUNE DI JESOLO (VE) - Intersezione Via Equilio - Via Herrera - Via Mercato
CONTEGGIO DI TRAFFICO PER CLASSI - Sabato
Manovra 4+5 - Origine Via Equilio Est**

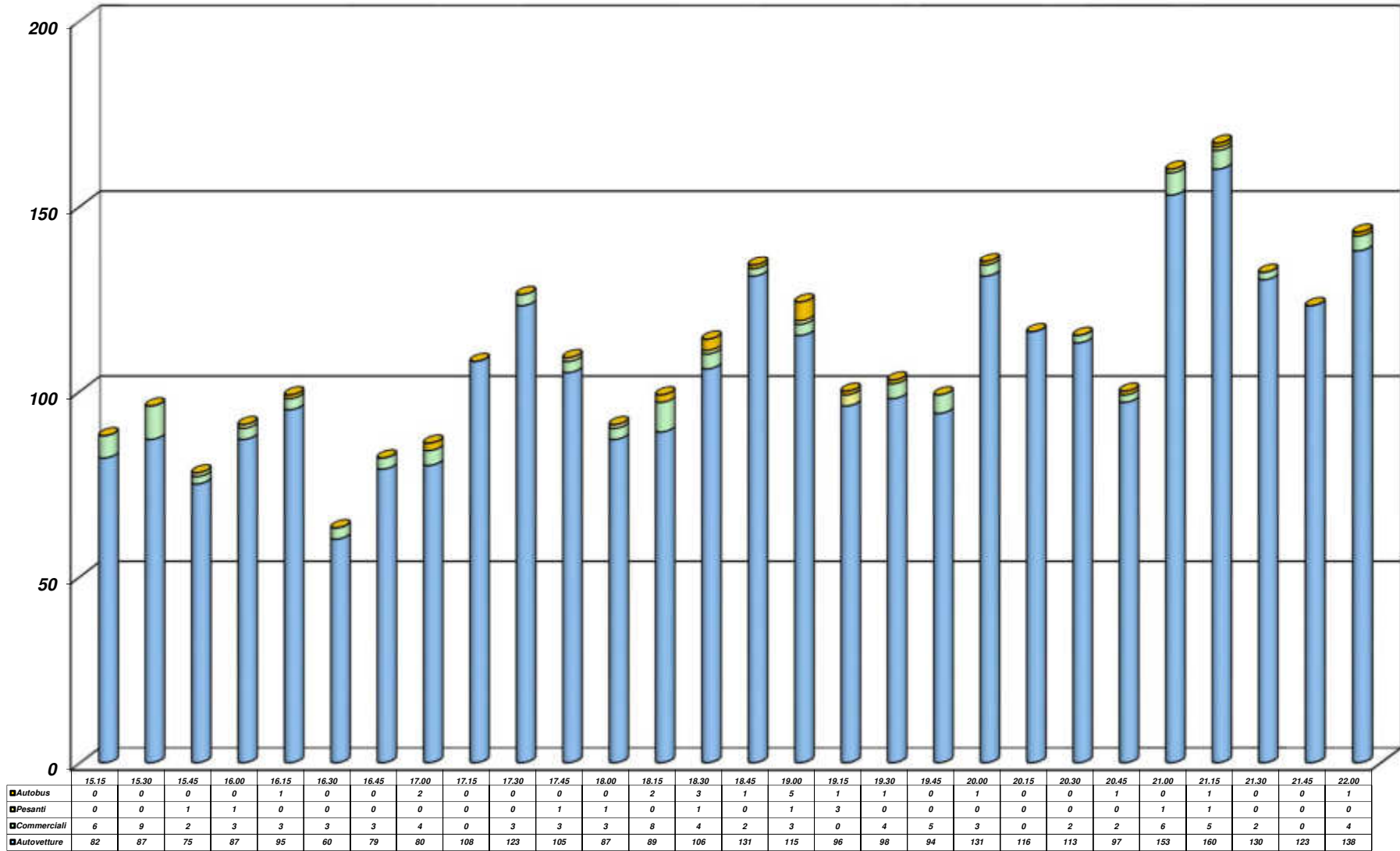

COMUNE DI JESOLO (VE) - Intersezione Via Equilio - Via Herrera - Via Marcato

CONTEGGIO DI TRAFFICO PER CLASSI

Sabato

Manovra 4+5 - Origine Via Equilio Est

<i>Riepilogo ORARIO dei dati</i>						
Sabato	Auto	Furgoni e c. leggeri	Comm.li pesanti	Bus	TOTALE	VEICOLI EQUIVALENTI
08:00 - 09:00	372	25	5	6	408	419
09:00 - 10:00	548	36	13	10	607	630
10:00 - 11:00	601	18	7	0	626	633
11:00 - 12:00	426	28	8	2	464	474
12:00 - 13:00	422	28	8	3	461	472
13:00 - 14:00	305	10	10	1	326	337
15:00 - 16:00	331	20	2	0	353	355
16:00 - 17:00	314	13	0	3	330	333
17:00 - 18:00	423	9	2	0	434	436
18:00 - 19:00	441	17	2	11	471	484
19:00 - 20:00	419	12	3	3	437	443
20:00 - 21:00	479	10	1	1	491	493
21:00 - 22:00	551	11	1	2	565	568
TOTALI	5632	237	62	42	5973	6077
<i>Medie Orarie</i>	469	20	5	4	498	506

N.B. Il calcolo dei veicoli equivalenti viene eseguito applicando un coefficiente "2" a veicoli pesanti ed autobus; in grassetto sono evidenziate le ore di punta del mattino e del pomeriggio.

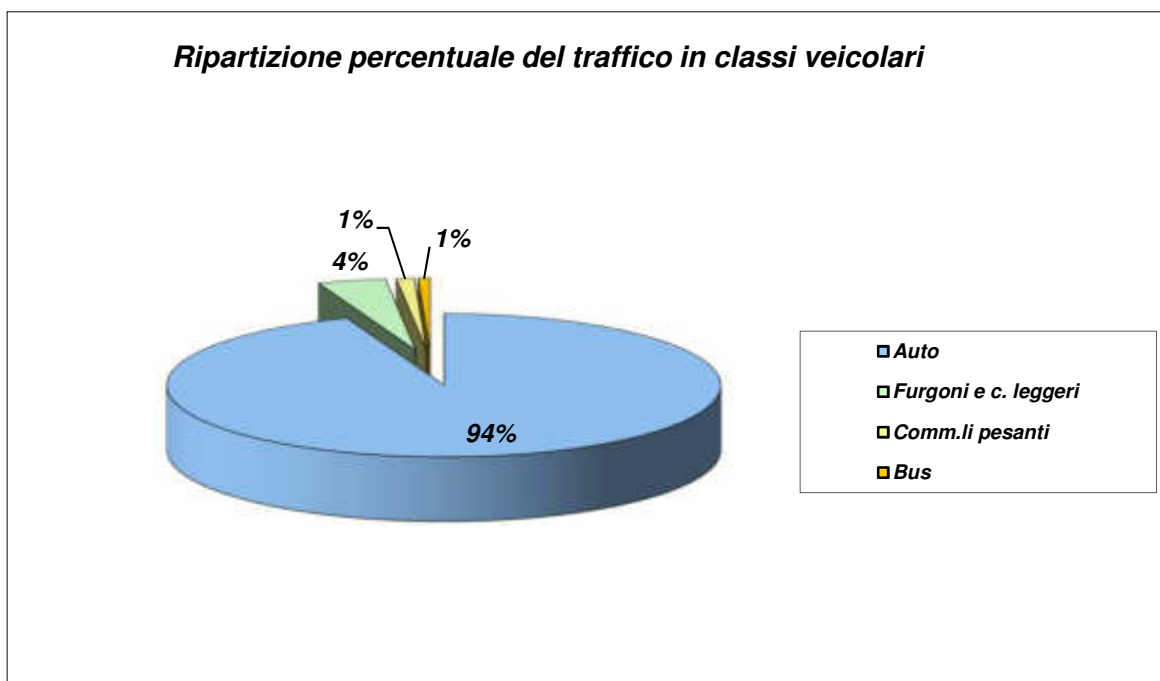

COMUNE DI JESOLO (VE) - Intersezione Via Equilio - Via Herrera - Via Marcato

CONTEGGIO DI TRAFFICO PER CLASSI

Sabato

Manovra 6 - Origine Via Herrera, direzione Via Equilio Ovest

TIME	Auto	Furgoni e c. leggeri	Comm.li pesanti	Bus	TOTALE	TOTALE ORARIO
8.15	0	0	0	0	0	2
8.30	1	0	0	0	1	
8.45	0	0	0	0	0	
9.00	0	0	1	0	1	
9.15	0	0	0	0	0	0
9.30	0	0	0	0	0	
9.45	0	0	0	0	0	
10.00	0	0	0	0	0	
10.15	0	0	0	0	0	0
10.30	0	0	0	0	0	
10.45	0	0	0	0	0	
11.00	0	0	0	0	0	
11.15	2	0	0	0	2	2
11.30	0	0	0	0	0	
11.45	0	0	0	0	0	
12.00	0	0	0	0	0	
12.15	0	0	0	0	0	0
12.30	0	0	0	0	0	
12.45	0	0	0	0	0	
13.00	0	0	0	0	0	
13.15	0	0	0	0	0	0
13.30	0	0	0	0	0	
13.45	0	0	0	0	0	
14.00	0	0	0	0	0	
15.15	0	0	0	0	0	1
15.30	0	0	0	1	1	
15.45	0	0	0	0	0	
16.00	0	0	0	0	0	
16.15	0	0	0	0	0	0
16.30	0	0	0	0	0	
16.45	0	0	0	0	0	
17.00	0	0	0	0	0	
17.15	0	0	0	0	0	0
17.30	0	0	0	0	0	
17.45	0	0	0	0	0	
18.00	0	0	0	0	0	
18.15	0	0	0	0	0	0
18.30	0	0	0	0	0	
18.45	0	0	0	0	0	
19.00	0	0	0	0	0	
19.15	0	0	0	0	0	0
19.30	0	0	0	0	0	
19.45	0	0	0	0	0	
20.00	0	0	0	0	0	
20.15	0	0	0	0	0	0
20.30	0	0	0	0	0	
20.45	0	0	0	0	0	
21.00	0	0	0	0	0	
21.15	0	0	0	0	0	0
21.30	0	0	0	0	0	
21.45	0	0	0	0	0	
22.00	0	0	0	0	0	
TOTALI	3	0	1	1	5	

COMUNE DI JESOLO (VE) - Intersezione Via Equilio - Via Herrera - Via Marcato

CONTEGGIO DI TRAFFICO PER CLASSI

Sabato

Manovra 6 - Origine Via Herrera

<i>Riepilogo ORARIO dei dati</i>						
Sabato	Auto	Furgoni e c. leggeri	Comm.li pesanti	Bus	TOTALE	VEICOLI EQUIVALENTI
08:00 - 09:00	1	0	1	0	2	3
09:00 - 10:00	0	0	0	0	0	0
10:00 - 11:00	0	0	0	0	0	0
11:00 - 12:00	2	0	0	0	2	2
12:00 - 13:00	0	0	0	0	0	0
13:00 - 14:00	0	0	0	0	0	0
15:00 - 16:00	0	0	0	1	1	2
16:00 - 17:00	0	0	0	0	0	0
17:00 - 18:00	0	0	0	0	0	0
18:00 - 19:00	0	0	0	0	0	0
19:00 - 20:00	0	0	0	0	0	0
20:00 - 21:00	0	0	0	0	0	0
21:00 - 22:00	0	0	0	0	0	0
TOTALI	3	0	1	1	5	7
<i>Medie Orarie</i>	0	0	0	0	0	1

N.B. Il calcolo dei veicoli equivalenti viene eseguito applicando un coefficiente "2" a veicoli pesanti ed autobus; in grassetto sono evidenziate le ore di punta del mattino e del pomeriggio.

