



Normativa di riferimento

L.R. 7 settembre 1982 n. 44

“Norme per la disciplina dell’attività di cava”

... in riferimento all’attività di vigilanza e sanzionamento

L.R. 13 aprile 2001 n. 11

“Conferimento di funzioni e compiti amministrativi alle autonomie locali in attuazione del D. Lvo. 31 marzo 1998 n. 112”

... le funzioni di polizia mineraria su terraferma e quelle relative alle risorse geotermiche su terraferma

... le funzioni in materia di polizia delle cave e delle acque minerali e termali di cui alla L.R. 21 marzo 1983 n.

15

“Norme per l’esercizio delle funzioni trasferite alla Regione in materia di polizia delle cave e delle acque minerali e termali”



L.R. 44/1982 - vigilanza

- Art. 28 - Le funzioni di vigilanza sui lavori di ricerca e di coltivazione dei materiali di cava circa la loro abusività o difformità dalla presente legge ... spettano al Comune territorialmente interessato che le esercita d'intesa con la Provincia e, nel caso di inerzia, alla Regione.

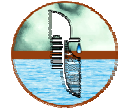

L.R. 44/1982 - sanzioni (per abuso)

- ⓐ **Art. 33** – Chiunque coltivi una cava senza autorizzazione o concessione è soggetto alla sanzione amministrativa pari al valore commerciale, rilevato dai listini prezzi della Camera di Commercio provinciale competente, del materiale abusivamente scavato e comunque non inferiore a L. 6.000.000, nonché l'obbligo di provvedere al suo ripristino e ricomposizione ambientale secondo le prescrizioni dettate dalla Giunta Provinciale.

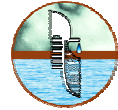

L.R. 44/1982 – sanzioni (per difformità)

- Ⓒ **Art. 33** – Nel caso di inosservanza delle prescrizioni ... è comminata la sanzione amministrativa pari al valore commerciale, rilevato dai listini prezzi della Camera di Commercio provinciale competente, del materiale scavato in difformità e comunque non inferiore a L. 1.000.000, nonché l'obbligo a di provvedere all'attuazione di quanto prescritto dalla Giunta Provinciale.



L.R. 44/1982 – cave abbandonate o dismesse

© Art. 34 – Ai fini della presente legge si intendono:

abbandonate le cave in cui l'attività è venuta meno **prima** dell'entrata in vigore dell'abrogata L.R. 17 aprile 1975 n. 36;

dismesse le cave in cui è venuta meno **dopo** dell'entrata in vigore dell'abrogata L.R. 17 aprile 1975 n. 36.

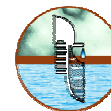

ubicazione cave (area centrale)

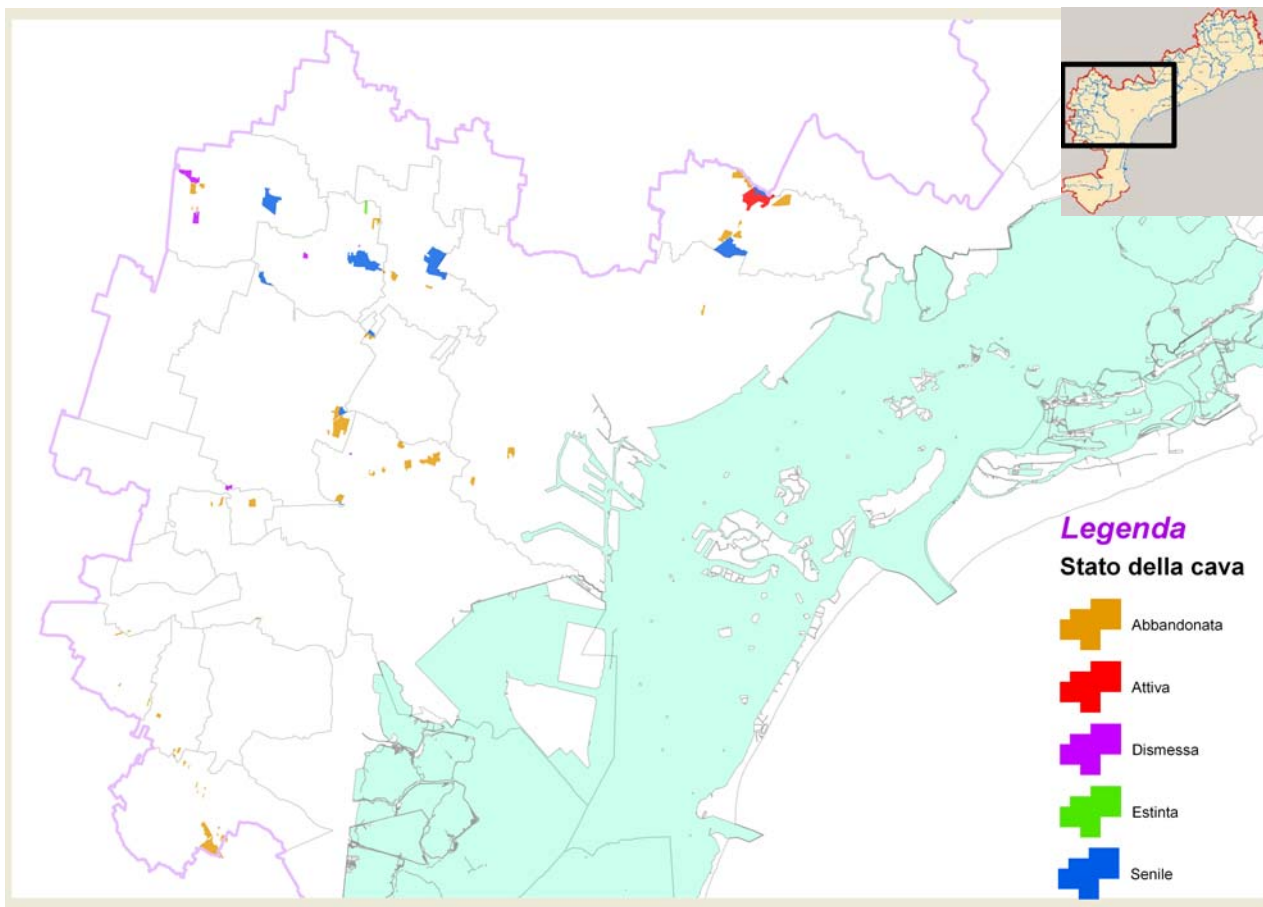



Cave

situazione attuale

Totale pratiche = 113

- Ⓢ Cave abbandonate = 96
- Ⓢ Cave dismesse = 11
- Ⓢ Cave estinte = 3
- Ⓢ Non determinate = 2
- Ⓢ Cave attive = 1

Cave attive = 1

- Ⓢ per estrazione di argilla



L.R. 44/1982 - art. 2

- ④ I lavori effettuati nel terreno ove è in corso la costruzione di opere pubbliche e private appartengono ai **movimenti di terra** e non sono soggetti alla presente normativa;
- ④ Non sono soggetti alla presente normativa gli altri movimenti terra e in particolare i **miglioramenti fondiari** che avvengono **senza** utilizzazione dei materiali a **scopo** industriale ed edilizio o per opere stradali o idrauliche.

Qualora le attività **avvengano per gli scopi** ivi individuati, acquistano il carattere di attività di cava a vengono assoggettate alle norme della presente legge. **L'acquisizione del carattere di attività di cava** riguarda esclusivamente l'individuazione ai fini programmatori, della natura e della quantità di materiale assimilabile a quello di cava. **In ogni caso è fatto divieto di autorizzare miglioramenti fondiari con utilizzazione del materiale di risulta superiore a mc 5.000 per ettaro.**

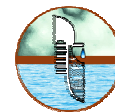

ubicazione delle migliori fondiari

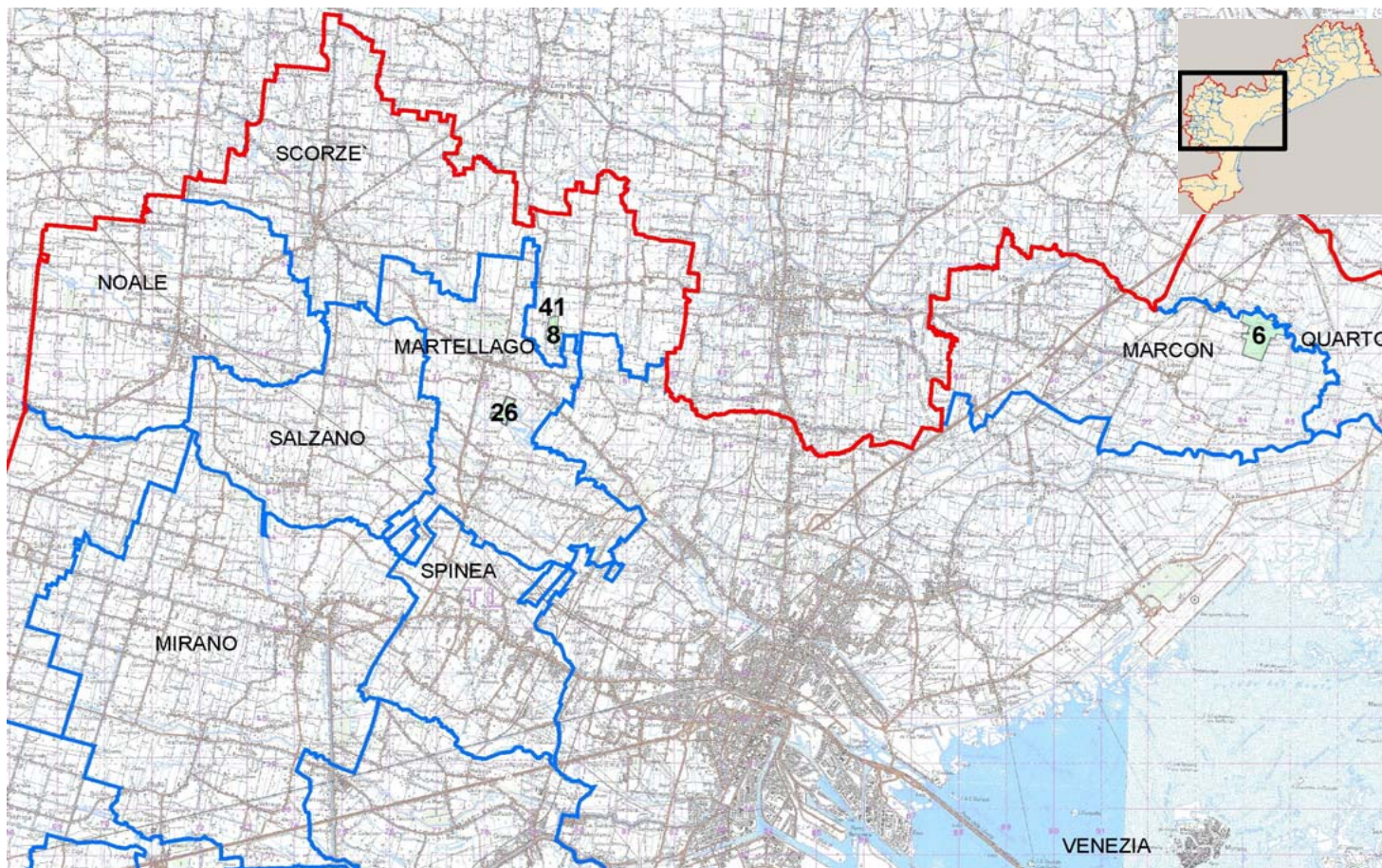



ubicazione delle migliorie fondiari

SEMINARIO SU BANCHE DATI GEOLOGICHE

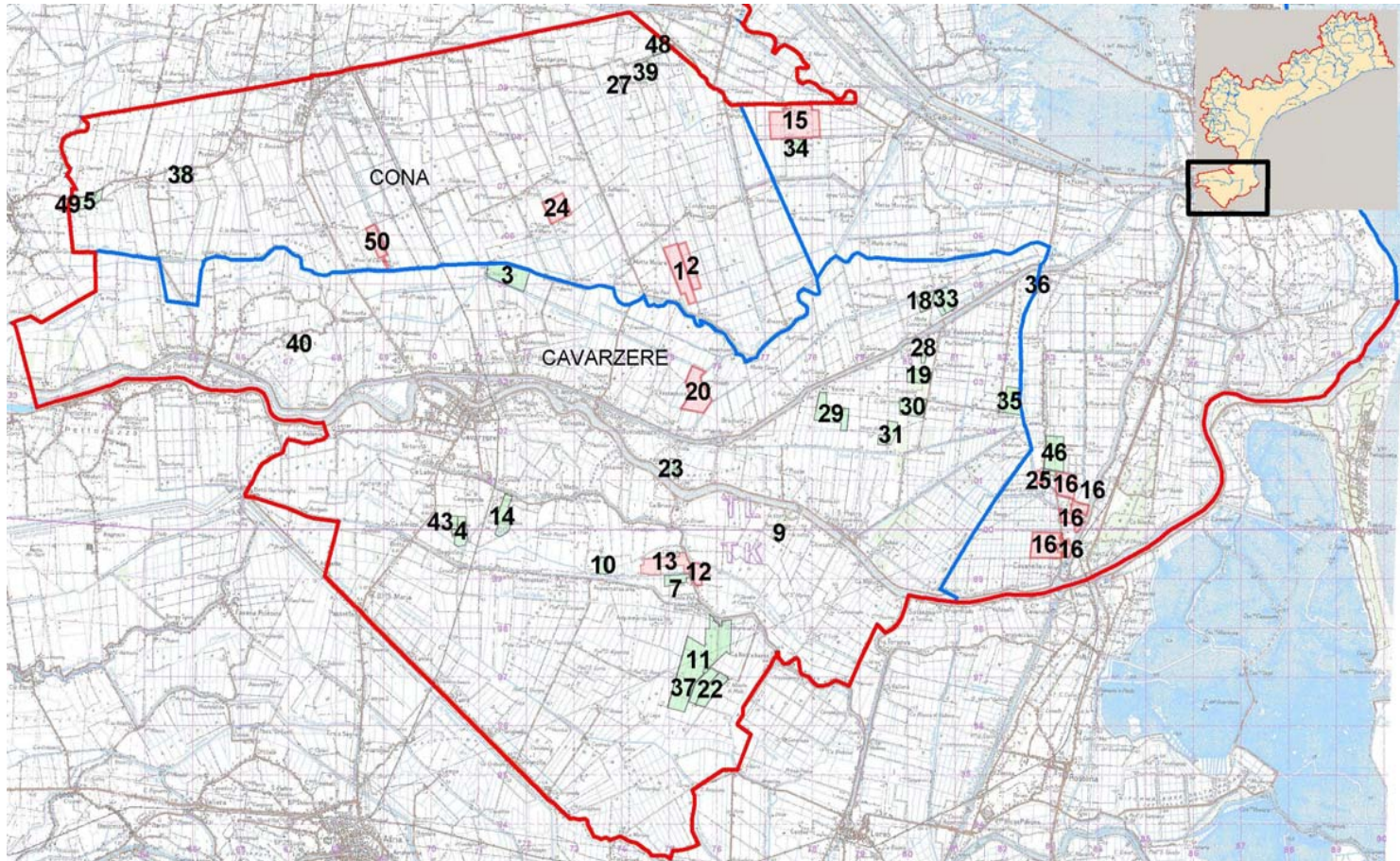



migliorie fondiari situazione attuale

Totale pratiche = 50

- Ⓢ Pratiche aperte = 11
- Ⓢ Pratiche chiuse = 39

Totale pratiche aperte = 11

- Ⓢ Sabbia = 9 (per complessivi 343.581 mc)
- Ⓢ Torba = 2 (per complessivi 207.000 mc)













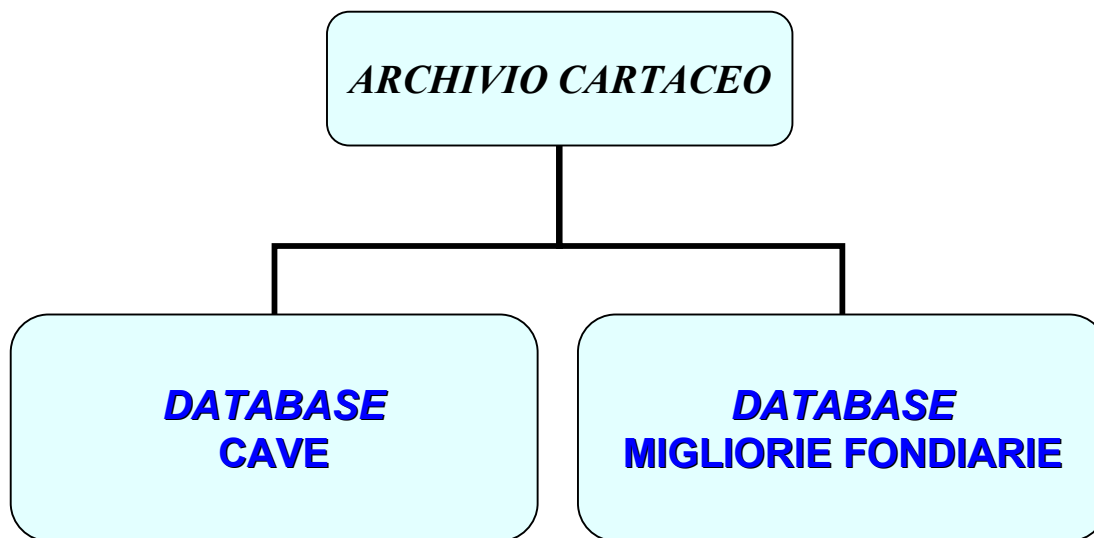
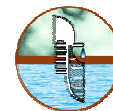

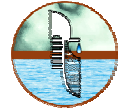

database informatizzato di cave e migliorie fondiari

- Ⓢ Riorganizzazione dell'archivio cartaceo;
- Ⓢ Analisi di ciascuna pratica (verifica della documentazione di progetto, di autorizzazione e dell'eventuale carteggio);
- Ⓢ Costruzione della base cartografica (IGM 50.000, CTR 10.000 e ortofoto);
- Ⓢ Informatizzazione dei dati di ciascuna pratica utilizzando software ACCESS (permette di inserire, conservare, visualizzare e relazionare informazioni mediante tabelle, moduli e report);
- Ⓢ Collegamento tra dati informatizzati e base cartografia utilizzando software GIS;
- Ⓢ Sopralluoghi per verificare la correttezza del lavoro svolto;
- Ⓢ Aggiornamento della banca dati di pari passo con:
 - l'avanzamento lavori di cave e migliorie fondiari;
 - nuove concessioni/autorizzazioni.



PROVINCIA DI VENEZIA

Settore Protezione Civile e Difesa del Suolo

Servizio Geologico



SEMINARIO SU BANCHE DATI GEOLOGICHE

informatizzazione dei dati

Microsoft Access

File Modifica Visualizza Inserisci Formato Record Strumenti Figestra ?

MIGLIORIE : Tabella

OBJEC	ID	Shape	Intestataro	Autorizzazione	Ubicazione	Comune	Intestataro	Indirizzo	Intestataro	Tel	Fax	Intesta
1	1	Dati Binario lungo	ditta BERMAR 2 S.r.l. (ex Speciali Nic		Immagine bitmap	Isola della Scala (VR)		via Abetone n. 3/b		(Tel) 045-733002		
2	2	Dati Binario lungo	ditta Galiazzo Maria		Immagine bitmap	Padova		via Facciolati n. 37		tel. 049-754807,		
3	3	Dati Binario lungo	ditta Fondazione Scientifica Querini St		Immagine bitmap	Venezia		S. Maria Formosa - C		tel. 041-2711411;		
4	16	Dati Binario lungo	ditta Az. Agr. Cavanella s.a.s. di Desti		Immagine bitmap	Conselve (PD)		via Levà n. 31 - Conse		tel. 049-9500661;		
5	4	Dati Binario lungo	ditta Cerantola Mario e Carlo		Immagine bitmap	Cavarzere (VE)		via Fabbriche n. 113				
6	5	Dati Binario lungo	ditta Carraro Lorenzo		Immagine bitmap	Cona (PD)		via Franzolin n. 15				
8	7	Dati Binario lungo	ditta Avezzù Adelchi e Angelo		Immagine bitmap	Cavarzere (VE)		località Punta Pali n.				
9	8	Dati Binario lungo	ditta Guerra Renato		Immagine bitmap	Peseggia di Scorzè (VE)		via Nuova Moglianese				
10	9	Dati Binario lungo	ditta Salomoni Gabriele		Immagine bitmap	Cavarzere (VE)		via Revoltante n. 14				
11	11	Dati Binario lungo	ditta Tortato Luciano Franco		Immagine bitmap	Cavarzere (VE)		Corso Italia n. 9/b				
12	10	Dati Binario lungo	ditta Gallan Sonia		Immagine bitmap	Cavarzere (VE)		via Ramoperaro n. 29				
13	12	Dati Binario lungo	ditta Zulian Maurizio e Mario s.n.c.		Immagine bitmap	Canaro di Cavarzere (VE)		via Canaro n. 5				
14	13	Dati Binario lungo	ditta Bullo Italo		Immagine bitmap	Cavarzere (VE)		via Caduti della Libert				
15	14	Dati Binario lungo	ditta Bullo Italo e Az. Agr. Zarattini Ma		Immagine bitmap	Cavarzere (VE)		via Caduti della Libert				
16	15	Dati Binario lungo	ditta Az. Agr. Parisotto PierLuigi		Immagine bitmap	Cavarzere (VE)		via Pantazza n. 80		fax. 0426-310757		
17	17	Dati Binario lungo	ditta Liviero Patrizio		Immagine bitmap	Cavarzere (VE)		località S. Gaetano				
18	18	Dati Binario lungo	ditta Liviero Angelo e Carlo		Immagine bitmap	Cavarzere (VE)		località S. Gaetano				
19	19	Dati Binario lungo	ditta Franzolin Renzo Danilo		Immagine bitmap	Cavarzere (VE)		località Dolfina				
20	20	Dati Binario lungo	ditta Fracasso Elsa e Crepaldi Davide		Immagine bitmap	Cavarzere (VE)		via Martiri n. 36				
21	21	Dati Binario lungo	ditta Agnoletto Luciano		Immagine bitmap	Dolo (VE)		via Seriola n. 19				
22	22	Dati Binario lungo	ditta Salvagnin Giovanni, Lino, Lucianc		Immagine bitmap	Cavarzere (VE)		via Cà Negra Alta n. 1				
23	23	Dati Binario lungo	ditta Girardi Gerardo		Immagine bitmap	Cavarzere (VE)		via Viola n. 15				
24	24	Dati Binario lungo	ditta Az. Agr. AURORA di Cortellazzo		Immagine bitmap	Cona (VE)		via Brusco n. 7		Tel: 348/3855105		
31	6	Dati Binario lungo	ditta Andreatta Ivano e Bizzotto Anton		Immagine bitmap	Tombolo (PD)		via Mantegna n. 52				
32	25	Dati Binario lungo	ditta Mattiazzì Gino		Immagine bitmap	Cavanella d'Adige (VE)		via Cavana n. 22				
33	26	Dati Binario lungo	ditta Agnoletto Luciano		Immagine bitmap	Mestre (VE)		via Cavanella n. 40				

Record: 14 | 17 | di 50

Visualizzazione Foglio dati

NUM



collegamento e visualizzazione delle informazioni

The screenshot shows the ArcMap interface with a map of land parcels. Four data tables are overlaid on the map, each showing selected records for a specific layer. The tables are:

- Migliorie**: Shows one record with ID 16, shape Polygon, and address via Levà n. 31 - Conselve (PD).
- Autorizzazioni**: Shows three records with IDs 44, 94, and 125, detailing authorization documents and their expiration dates.
- Provvedimenti**: Shows one record with ID 85, titled 'Piano di Sicurezza e Coordinamento', with a protocol number 23582 and dates 05/04/2004 and 30/03/2004.
- Verifiche**: Shows seven records with IDs 69, 70, 88, 161, 162, 211, and 212, detailing various types of surveys and their dates.

The interface includes a toolbar at the top, a legend on the left, and a status bar at the bottom showing coordinates [2302877,52 4999649,36 Meter].

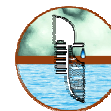

MIGLIORIA FONDIARIA **16**

Riferimento archivio MF 5A

INTESTATARIO AUTORIZZAZIONE

Titolare ditta Az. Agr. Cavanella s.a.s. di Destro Matteo
Comune Conelve (PD)
Indirizzo Via Levis n. 31 - Conelve (PD)
Tel/Fax/Cellè-mail tel. 049-9500961; fax. 0499500748; cell. 348-3816405 (Matteo Destro)

DATI MIGLIORIA FONDIARIA

Comune Chioggia (VE)
Dati catastali Foglio n. 78 (mappali 8/9/10/58/103/104), Foglio n. 80 (mappali 4/10/13/228), Foglio n. 81 (mappali 1/22/23/28/29/163/19/198/199/200)

Proprietario del fondo ditta Cavanella s.a.s. di Destro Matteo & C.
Progettista Studio Tecnico Dr. Agr. Renato Colelli - tel/fax: 041-980972
Dibattore lavori Geom. Antonio Campaci (Studio Buzatto)
Ditta escavatrice Ditta Proprietaria in persona Mangolini Valerio (Itaba di Mesola_FE) Imp. Santinato Costruzioni (via Strada Carceri 20 - Dispedaleto Euganeo PD)

Materiale autorizzato SABBIA
Area autorizzata (mq) 722700 **Volume autorizzato (mc)** 104000

Ubicazione generale



STATO MIGLIORIA FONDIARIA

Esito Autorizzata
Stato attuale Lavori in corso
Stato pratica Aperta
Ultimo documento 30/03/2004 - Copia del Piano di Sicurezza e di Coordinamento di Lavoro (prot. 23582 del 05/04/2004)

Scritti difensivi

migliorie fondiariae
report dei dati informatizzati
(pagina 1)

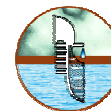

MIGLIORIA FONDRLARIA

16

Riferimento archivio MF 5A

AUTORIZZAZIONI REGIONALI

Atto_Autorizzazione	Data	Scadenza autorizzazione	Protocollo_n.	Protocollo_Data
D.G.R.V. n. 123 (di autorizzazione)	26/09/2003	11/02/2005		
Atto di autorizzazione del 09/12/2003	29/11/2003		78112	03/12/2003
D.G.R.V. n. 32 (di legge)	11/04/2005	20/04/2005	32551	03/05/2005

PROVVEDIMENTI E COMUNICAZIONI

Atto	Data	Protocollo_n.	Protocollo_data
Prato di dissesto e comunicazione	30/03/2004	23632	05/04/2004

VERIFICHE

Tipo	Documento_data	Protocollo_n.	Protocollo_data
Atto di autorizzazione del 12/10/2005			
Regione di Venezia (autorizzazione di autorizzazione)	30/05/2003		
Atto di autorizzazione del 12/02/2004	14/02/2004		
Atto di autorizzazione topografica del 12/03/2004	21/03/2004		
Prato di dissesto (topografico)	16/01/2004		
Prato di dissesto (topografico)	25/01/2004		
Atto di autorizzazione del 11/03/2005	11/03/2005		

migliorie fondiariae
report dei dati informatizzati
(pagina 2)



rilevi topografici

ricevitori satellitari a doppia costellazione (GPS/GLONASS) e doppia frequenza (L1/L2)



Stazione fissa

Stazione mobile





elaborazione dei dati topografici

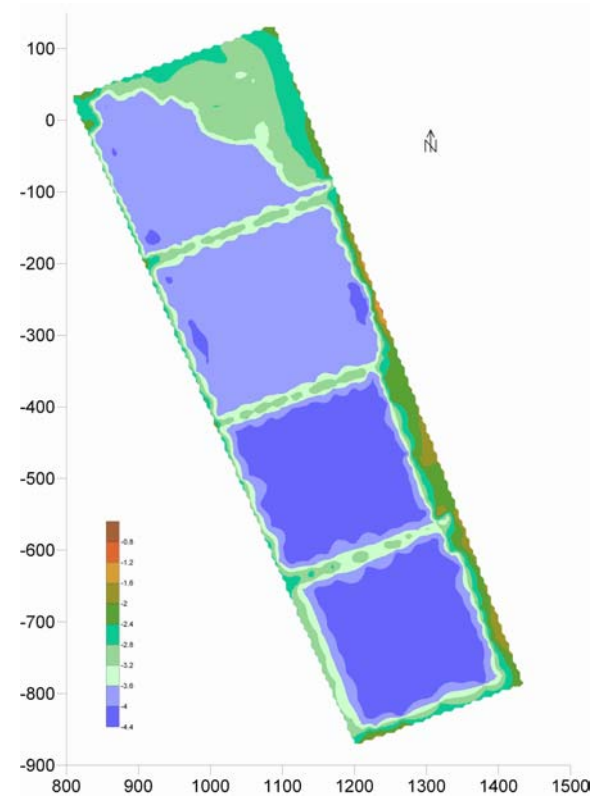



... ringrazio per l'attenzione ...