

Via Calvecchia

Via Como

LEGENDA

VARIATO PER COSTRUZIONE

STATO DI FATTO - VARIATO PER DEMOLIZIONE

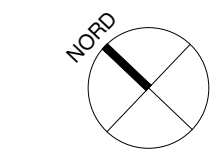

CITTA' METROPOLITANA di VENEZIA  
COMUNE di SAN DONA' DI PIAVE  
PROGETTO DI DEMOLIZIONE EDIFICIO "EX POLLO  
PIAVE" CON RICOSTRUZIONE ED INCREMENTO DI  
SUPERFICIE DI UN EDIFICIO AD USO COMMERCIALE

S.C.I.A.

4° VARIANTE IN CORSO D'OPERA  
AL P.di C. n.00009/2018/SUAP  
"PIANO CASA" ai sensi L.R. 14/2009 e s.m.i.

Foglio 34, Mappale 162

COMITENTE: ITALIANA SOCIETA' IMMOBILIARE s.r.l.  
via Calvecchia, n. 5  
30027 San Donà di Piave (VE)  
P.I. 02042360277

Proteco elaborato e in possesso di proprietà di PROTECO engineering S.p.A. e non può essere riprodotto o ristampato in modo parziale o integrale senza autorizzazione scritta.

RAFFRONTO:  
PLANIMETRIA GENERALE

CODICE ELABORATO  
P80100V

0140  
PRODOTTO  
01A2

REV	DESCRIZIONE	DATA	REDATTO	VERIFICATO	APPROVATO
3					
2					
1					
0	1° EMISSIONE	Maggio 2019	K. Mallerazzo	U. Tusi	U. Tusi

PROGETTISTA: arch. Valter Granzotto  
arch. Umberto Tusi

CON: arch. Katia Mallerazzo

PROTECO engineering S.p.A.  
San Donà di Piave (VE) - 30027, Via C. Battisti, 39 - tel. +39 0421 54589 fax +39 0421 54532  
www.protecoeng.com mail: protecoeng@protecoeng.com mail PEC: protecoengineering@legalmail.it P.I. 03952490278

SCALA: 1:200  
FILE: P80100V02000A2  
CTS: ARCHITETTURA.02

LEGENDA

- VARIATO PER COSTRUZIONE
- VARIATO PER DEMOLIZIONE



CITTA' METROPOLITANA di VENEZIA  
 COMUNE di SAN DONA' DI PIAVE  
**PROGETTO DI DEMOLIZIONE EDIFICIO "EX POLLO  
 PIAVE" CON RICOSTRUZIONE ED INCREMENTO DI  
 SUPERFICIE DI UN EDIFICIO AD USO COMMERCIALE**

S.C.I.A.  
 4° VARIANTE IN CORSO D'OPERA  
 AL P. di C. n.00009/2018/SUAP  
 "PIANO CASA" ai sensi L.R. 14/2009 e s.m.i.  
 Foglio 34, Mappale 162

COMMITTENTE: ITALIANA SOCIETA' IMMOBILIARE s.r.l.  
 Via Calvechia, n. 5  
 30027 San Donà di Piave (VE)  
 P.A. 0049260277

RAFFRONTO:		CODICE ELABORATO	
PIANTA PIANO TERRA		P10100V 015 0 0 A 3	
3			
2			
1			
0			
REV	DESCRIZIONE	DATA	REDAATTO

PROGETTISTA: arch. Valter Granzotto  
 arch. Umberto Tuis  
 CON: arch. Katia Matarazzo



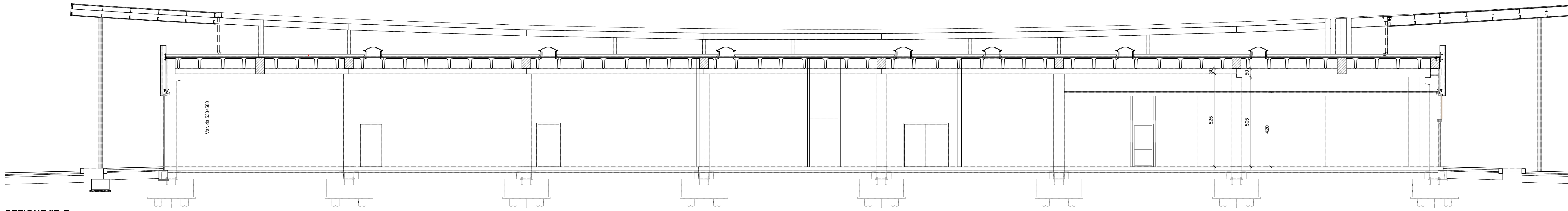

SEZIONE "B-B"  
SC. 1/100

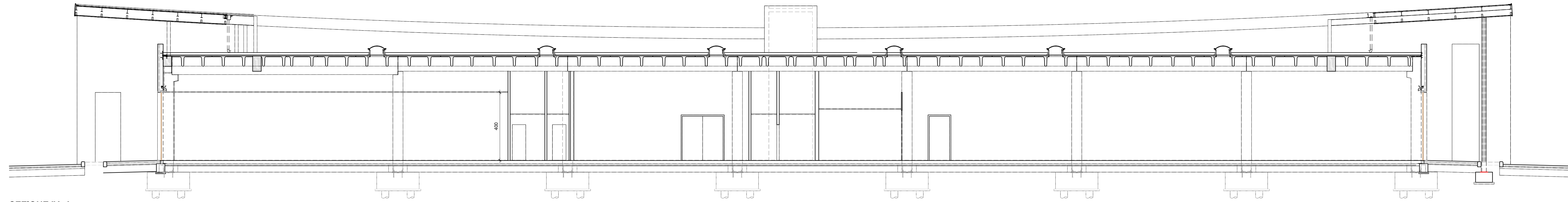

SEZIONE "A-A"  
SC. 1/100

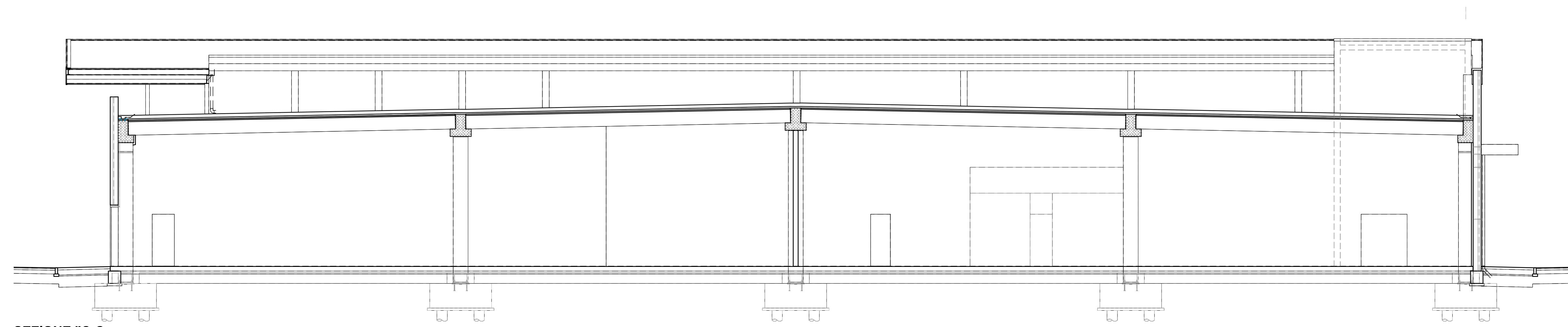

SEZIONE "C-C"  
SC. 1/100

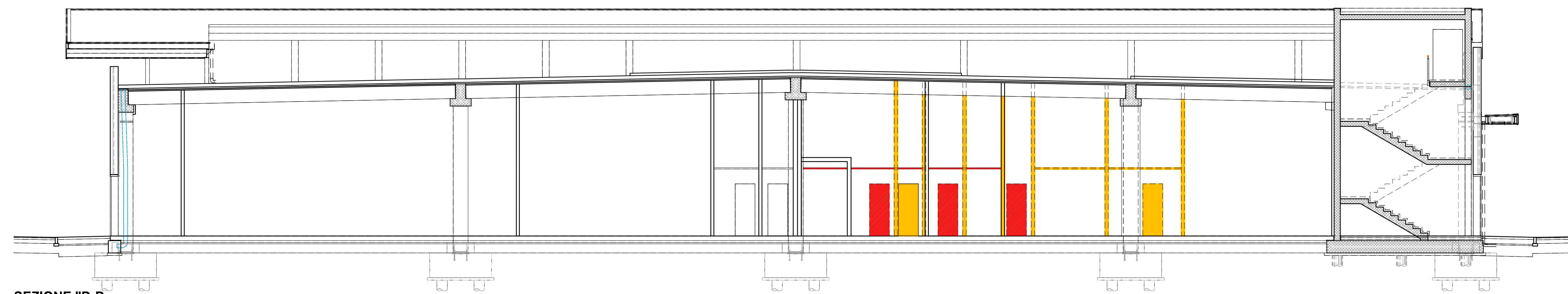

SEZIONE "D-D"  
SC. 1/100

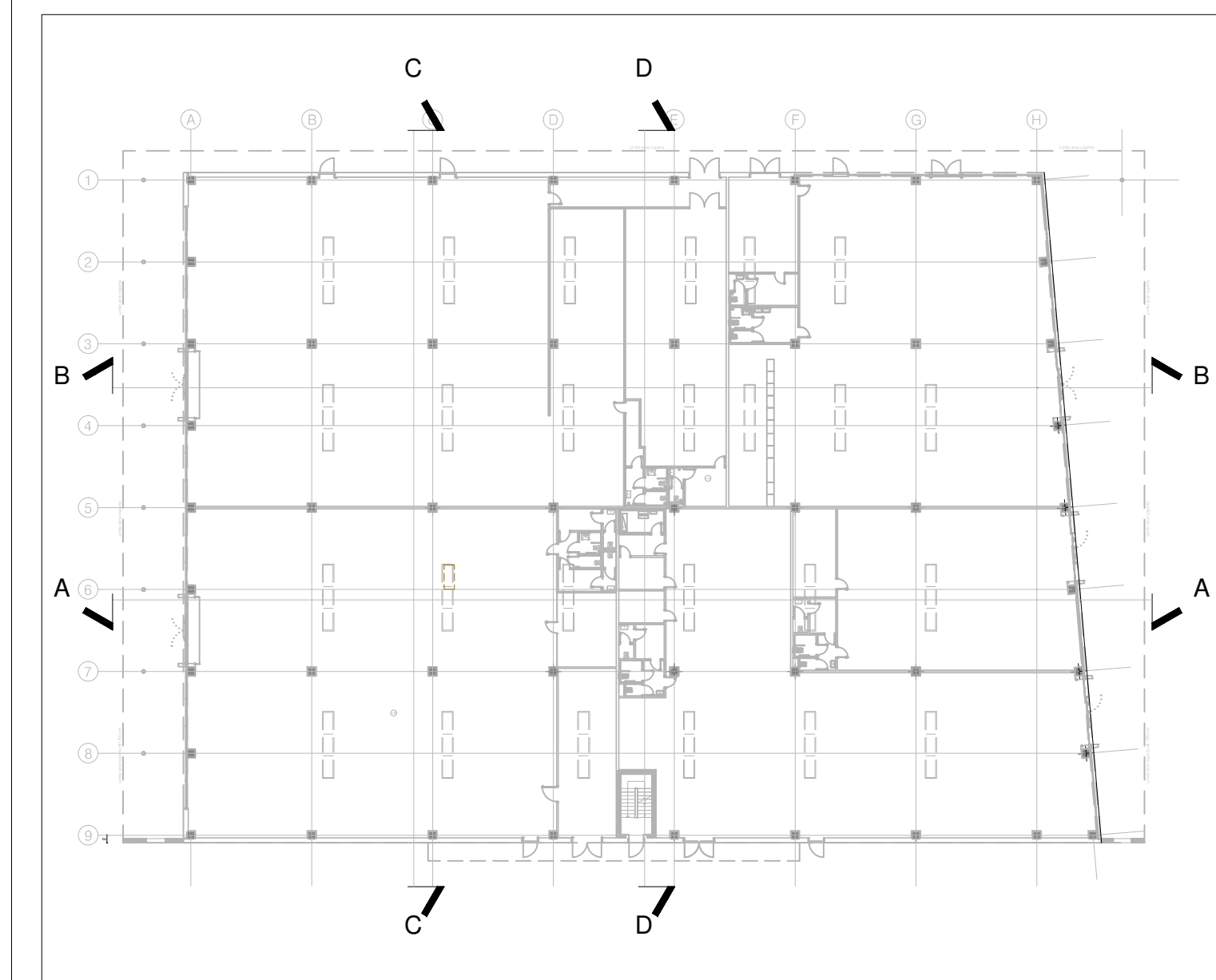

KEY-PLAN

LEGENDA

- VARIATO PER COSTRUZIONE
- VARIATO PER DEMOLIZIONE

CITTA' METROPOLITANA di VENEZIA  
 COMUNE di SAN DONA' DI PIAVE  
**PROGETTO DI DEMOLIZIONE EDIFICIO "EX POLLO  
 PIAVE" CON RICOSTRUZIONE ED INCREMENTO DI  
 SUPERFICIE DI UN EDIFICIO AD USO COMMERCIALE**

S.C.I.A.  
 3° VARIANTE IN CORSO D'OPERA  
 AL P. di C. n.00009/2018/SUAP  
 "PIANO CASA" ai sensi L.R. 14/2009 e s.m.i.  
 Foglio 34, Mappale 162

COMMITTENTE: ITALIANA SOCIETA' IMMOBILIARE s.r.l.  
 via Calvezzola, n. 5  
 30027 San Donà di Piave (VE)  
 P.I. 0204260277

RAFFRONTO: SEZIONI		CODICE ELABORATO P0100V		016		0		0		0		0	
3													
2													
1													
0													
REV		1° EMISSIONE		DATA		REDAZIONE		VERIFICATO		APPROVATO			
PROGETTISTA: arch. Valter Granzotto arch. Umberto Tus											CON: arch. Kalia Maffera geom. Lorenzo Marchesin		