

LEGENDA

- zone non idonee
- 100m da Centri Abitati
- 150m da Centri Abitati
- 250m da Centri Abitati

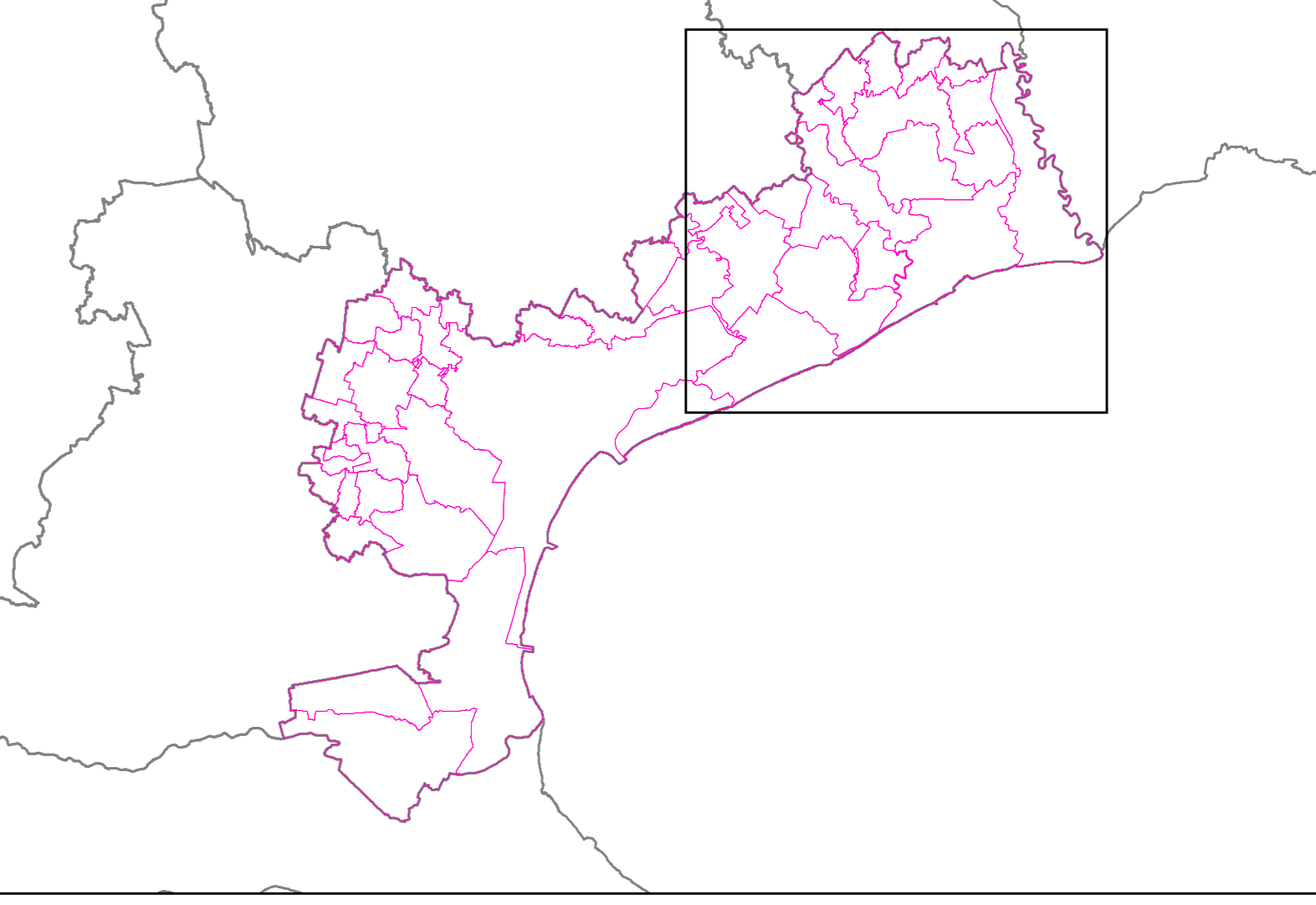

PROVINCIA DI VENEZIA
Settore Politiche Ambientali

PIANO PROVINCIALE DI GESTIONE DEI RIFIUTI URBANI

Zone non idonee alla localizzazione degli impianti di smaltimento e recupero rifiuti ai sensi dell'elaborato E alla delibera del Consiglio Regionale del Veneto n.59 del 22/11/2004

GRUPPO DI LAVORO	
<p>ASSESSORE Ezio Da Villa</p> <p>DIRIGENTE dott. Massimo Gattolin</p> <p>PIANIFICAZIONE p.i. Gianpietro Manente geom. Carlo Paccagnella</p> <p>COLLABORAZIONI dott. chim. Davide Lionello dott. sc.nat. Ricci Caterina dott. geol. Vincenzo Sparacino</p>	<p>ELABORATO: Criteri di esclusione - Area Nord</p> <p>SCALA 1:50.000</p> <p>DATA</p>